

वार्षिक प्रगति प्रतिवेदन

आ.व. २०७२/०७३



नेपाल सरकार
वन तथा भू-संरक्षण मन्त्रालय
राष्ट्रिय निकुञ्ज तथा वन्यजन्तु संरक्षण विभाग



लामटाङ राष्ट्रिय निकुञ्ज कार्यालय
धुन्चे, रसुवा

गतिविधि ऋलक



मध्यवर्ती क्षेत्र व्यवस्थापन समिति गठन गर्ने क्रममा मिलाइएको सुरक्षा व्यवस्था



धुन्चेमा मृत फेला परको रतुवा मृग



ध्याइफेदीमा चोरी शिकारी नियन्त्रण समूह पदाधिकारीहरु सँग छलफल गर्दै



प्र.स.अ. फिल्ड निरीक्षण, बूदिम



डढेलो नियन्त्रण सम्बन्धी प्रचार प्रसार



कार्यालय परिसरमा नव निर्मित गोल घर

वार्षिक प्रगति प्रतिवेदन

२०७२/०७३

लामटाङ राष्ट्रिय निकुञ्ज कार्यालय
धुञ्चे, रसुवा

सल्लाहकार

श्री हरिभद्र आचार्य
प्रमुख संरक्षण अधिकृत

सम्पादन

श्री सुर्य खड्का
सहायक संरक्षण अधिकृत

तयार गर्ने

श्री अजित पराजुली
रेञ्जर

फोटोहरू

प्र.सं.अ. श्री हरिभद्र आचार्य
स.सं.अ. श्री सुर्य खड्का
रेञ्जर श्री रमेश वस्नेत
रेञ्जर श्री अजित पराजुली

सम्पर्क ठेगाना

लामटाङ राष्ट्रिय निकुञ्ज कार्यालय
धुञ्चे, रसुवा
फोन नं. : ०१०-५४०११९, ०१०-
५४०२१९,
फ्याक्स नं. : ०१०-५४०२१९

दुई शब्द

आ.व.०७२/७३ मा लामटाङ राष्ट्रिय निकुञ्ज कार्यालयबाट निकुञ्जका महत्वपूर्ण दुर्लभ वन्यजन्तु, वनस्पति, धार्मिक तथा सांस्कृतिक स्थलहरूको संरक्षण, संबर्द्धन गर्ने उद्देश्यले सञ्चालित कार्यक्रमहरूको प्रगति बिबरण यसमा समावेश गरिएको छ। लामटाङ राष्ट्रिय निकुञ्ज तथा मध्यवर्ती क्षेत्र संरक्षण तथा व्यवस्थापनमा भए गरेका क्रियाकलाप समावेश गरी तयार गरिएको यो प्रतिवेदन अनुसन्धानकर्ता तथा अन्य सरोकारवालालाई लाभदायी हुने आशा लिएको छ। निकुञ्जको जैविक विविधता संरक्षण कार्यसँगै मध्यवर्ती क्षेत्र व्यवस्थापन समिति, उपभोक्ता समिति, उपभोक्ता समूह तथा अन्य क्रियाशील समुदायमा आधारित संस्थाहरूको बारेमा सक्षिप्त जानकारी समावेश गरिएको छ।

जैविक विविधता तथा प्रकृतिक सौन्दर्यले भरिपूर्ण भू-दृश्यहरूको अनुपम भण्डार रहेको यस लामटाङ राष्ट्रिय निकुञ्जले संरक्षणमा बिभिन्न चुनौतिहरूको सामना गर्नुपरेको छ। सुख्खा मौसममा अनियन्त्रित तरिकाले लागिरहेने आगलागी, भौगोलिक बिकटता, जनैपूर्णिमा तथा दशहरा मेलाको समयमा अन्तराष्ट्रिय महत्वको रामसारमा सूचीकृत गोसाईकुण्डमा अव्यवस्थित तरिकाले थुप्रने फोहरमैला, अवैध रुपमा जडीबुटीको संकलन, वन पैदावारको अवैध ओसारपसार, वन्यजन्तुको चोरी शिकार आदि यस निकुञ्जको प्रमुख समस्याहरूको रुपमा रहेका छन्। यस प्रकारको समस्याहरूको सामना गर्दै जैविक विविधताको संरक्षण गर्नु आवश्यक भईसकेको छ।

यस आ.व.मा निकुञ्जबाट संकलित पर्यटक तथा राजस्व बिबरण, मध्यवर्ती उपभोक्ता समूह/समितिहरूको बिबरण, वन्यजन्तु अपराध नियन्त्रण ईकाईलाई प्रभावकारी बनाउने कार्य, २०(बीस) वटा मध्यवर्ती सामुदायिक वनहरूको पुनर्गठन गर्ने कार्य उल्लेखनीय रहेको जसलाई यस प्रतिवेदनमा समावेश गरिएको छ। यसबाट निकुञ्जको बार्षिक प्रगतिबारे पाठक बर्गमा प्रचारप्रसार गराई सुशासनको माध्यमबाट पारदर्शिता र जवाफदेहिताको प्रत्याभूति गराउने आशा लिएको छ।

अन्त्यमा, यो प्रतिवेदन तयार गर्ने रेञ्जर श्री अजित पराजुलीलाई बिशेष धन्यवाद दिन चाहान्छु। साथै प्रतिवेदन तयार गर्ने कार्यमा सहयोग पुऱ्याउनु हुने सहायक संरक्षण अधिकृत श्री सुर्य खड्का, रेञ्जर श्री रमेश वस्नेत र लेखापाल श्री किरण खनाल पनि धन्यवादका पात्र हुनुहुन्छ।

धन्यवाद।

हरिभद्र आचार्य
प्रमुख संरक्षण अधिकृत

विषय सूची

१. पृष्ठभूमि	१
२. उद्देश्यहरू	२
३. निकुञ्ज व्यवस्थापनका चुनौतीहरू	२
४. निकुञ्ज तथा मध्यवर्ती क्षेत्रका मुख्य गतिविधिहरू	३
५. पर्यटक बिबरण	५
६. राजस्व बिबरण	५
७. वन्यजन्तु अपराध नियन्त्रण इकाई (WCCB) को बैठक सम्पन्न	५
८. कर्मचारी दक्षता अभिवृद्धि तालिम	६
९. रविस पिट निर्माण	६
१०. काठेपुल निर्माण	६
११. डढेलो नियन्त्रण	६
१२. गोरेटो/घोडेटो बाटो मर्मत	७
१३. विशिष्ट महानुभावहरूबाट निकुञ्ज भ्रमण	७
१४. मध्यवर्ती क्षेत्र व्यवस्थापन	८
१५. मध्यवर्ती सामुदायिक वनको नवीकरण	९
१६. मध्यवर्ती उपभोक्ता समूह/समिति पुनर्गठन	१०
१७. बेरुजु फछ्यौट	१०
१८. चोरी शिकारी पक्राउ तथा मुद्दा	१०
१९. वन्यजन्तुको मृत्यु तथा अन्य घटना	११
२०. सिमसार व्यवस्थापन	११
२१. अध्ययन अनुसन्धान	१२
२२. दिवस समारोह तथा मेला पर्व	१२
२३. संरक्षणमा साभेदार मुख्य संस्थाहरू	१३
२४. निकुञ्ज क्षेत्रमा सञ्चालित उद्योगहरू	१४
२५. विदाई तथा स्वागत	१५
अनुसूची १: वार्षिक विकास कार्यक्रम (वार्षिक प्रगति प्रतिवेदन)	१७
अनुसूची २: आव २०७२/०७३ को वार्षिक प्रगति प्रतिवेदन (मध्यवर्ती क्षेत्र तर्फको)	१८
अनुसूची ३: निकुञ्ज अन्तर्गत रहेका पोष्टहरूको बिबरण	२१

अनुसूची ४: निकुञ्जमा तैनाथ भएका नेपाली सेनाका गणहरूको विवरण	२२
अनुसूची ५: पर्यटकसम्बन्धी बिस्तृत विवरण	२२
अनुसूची ६: लामटाङ राष्ट्रिय निकुञ्जको स्थापना कालदेखिको पर्यटक तथा राजस्व विवरण	२३
अनुसूची ७: आ.व २०७२/७३ को राजस्व विवरण	२४
अनुसूची ८: आ.व २०७२/७३ को मध्यवर्ती क्षेत्र को स्वीकृत कार्यक्रमको बाण्डफाण्ड	२५
अनुसूची ९: आ.व ०७२/७३ मा नवीकरण गरिएका मध्यवर्ती सामुदायिक वन उपभोक्ता समूहहरूको विवरण	२७
अनुसूची १०: जिल्ला अदालत रसुवामा मिसिल हस्तान्तरण भएका मुद्दाको विवरण	२८
अनुसूची ११: आ.व ०६६/०६७ देखि आ.व ०७२/०७३ सम्मको वन्यजन्तुको मृत्यु तथा अन्य घटना	२९
अनुसूची १२: आ.व ०७२/०७३ मा अनुमति लिई निकुञ्ज तथा मध्यवर्ती क्षेत्रमा गरिएका अध्ययन अनुसन्धान सम्बन्धी विवरण	३१
अनुसूची १३: लामटाङ राष्ट्रिय निकुञ्ज अन्तर्गत रहेका मध्यवर्ती उपभोक्ता समूहहरूको विवरण :	३३
अनुसूची १४: मध्यवर्ती सामुदायिक वनको विवरण	५३
अनुसूची १५: खर्कव्यवस्थापन समूह (Rangeland Management Committee)	
अनुसूची १६: समुदायमा आधारित चोरी शिकार नियन्त्रण समूह तथा हिउँचितुवा संरक्षण समिति	
अनुसूची १७: बिगतदेखि हालसम्म निकुञ्ज तथा मध्यवर्ती क्षेत्रबाट वितरण भएको वन पैदावार परिमाणको विवरण	६०
अनुसूची १८: लामटाङ राष्ट्रिय निकुञ्ज, (२०७१/२०७६) मध्यवर्ती उपभोक्ता समितिका अध्यक्षहरूको नामावली	६१
अनुसूची १९: लाङटाङ राष्ट्रिय निकुञ्ज मध्यवर्ती क्षेत्र उपभोक्ता समितिको कार्यसमिति पदाधिकारीहरूको नामावली	६२
अनुसूची २०: लामटाङ राष्ट्रिय निकुञ्ज अन्तर्गत रहेका मध्यवर्ती उपभोक्ता समितिहरूको घरधुरी तथा जनसंख्या विवरण :	७१
अनुसूची २१: निकुञ्ज अन्तर्गतका होटल सम्बन्धी विवरण	७२
अनुसूची २२: लामटाङ राष्ट्रिय निकुञ्ज कार्यालयमा वि.सं. २०३३ सालदेखि हालसम्म कार्यरत प्रमुख संरक्षण अधिकृतहरूको विवरण	७४
अनुसूची २३: निकुञ्ज कार्यालयमा हाल कार्यरत कर्मचारीहरूको विवरण	७५
अनुसूची २४: आ.व ०६५/०७० देखि आ.व.०७२/०७३ सम्मको पर्यटकको तुलनात्मक विवरण	७६
अनुसूची २५: निकुञ्ज कार्यालयको सांठानिक तथा दरबन्दी तालिका	७७

वार्षिक प्रगति प्रतिवेदन

आ.व. २०७२/०७३

१. पृष्ठभूमि

लामटाङ राष्ट्रिय निकुञ्ज नेपालको दोस्रो ठूलो राष्ट्रिय निकुञ्ज हो। यो निकुञ्ज नेपालको राजधानी काठमाण्डौबाट सबैभन्दा नजिकको हिमाली राष्ट्रिय निकुञ्ज समेत हो। वि.सं. २०३२ साल चैत्र ९ गते स्थापना भएको यो निकुञ्ज रसुवा (५७%), नुवाकोट (७%) र सिन्धुपाल्चोक (३६%) गरी ३ जिल्लाका ३४ गा.वि.स.मा १,७१० वर्ग कि.मि मा फैलिएको छ। पदयात्राको लागि सगरमाथा राष्ट्रिय निकुञ्ज र अन्नपूर्ण संरक्षण क्षेत्र पछिको गन्तव्य स्थलको रूपमा रहेको यो निकुञ्ज नेपालको पहिलो हिमाली राष्ट्रिय निकुञ्ज हो। यस निकुञ्जको मध्यवर्ती क्षेत्र वि.सं २०५५ बैशाख १४ गते घोषणा भएको हो, जुन क्षेत्र निकुञ्जको कोर एरिया भित्रको गाउँ बस्ती क्षेत्र तथा बाहिरी क्षेत्र गरी ४२० वर्ग कि.मि मा फैलिएको छ। जैविक विविधताको संरक्षणमा मध्यवर्ती क्षेत्रको घोषणासँगै निकुञ्ज र स्थानीय बासिन्दाबीच सुमधुर सम्बन्ध रहँदै आएको छ। निकुञ्ज क्षेत्रमा हुने वन पैदावारको चापलाई न्यूनीकरण गर्न तथा मध्यवर्ती क्षेत्र व्यवस्थापनको लागि यस आ.व.मा जम्मा २१ वटा उपभोक्ता समिति र १९१ वटा उपभोक्ता समूहहरू नुवाकोट, रसुवा र सिन्धुपाल्चोक गरी तीन जिल्लाका ३४ गा.वि.स.मा पुनर्गठन भइसकेका छन्।

१००० मि. देखि ७,२४५ मि. सम्म फैलिएको यो निकुञ्ज जैविक विविधताको भण्डार मानिन्छ। वन क्षेत्र, घाँसे मैदान, भाडी बुट्यान तथा सिमसार क्षेत्र यस निकुञ्जका मुख्य विशेषतामा पर्दछन्।

भू-उपयोग	क्षेत्रफल (वर्ग कि.मि.)	प्रतिशत (%)
वन	५३९.९	२९.८७
चरन क्षेत्र	८९.२८	४.९४
भाडी बुट्यान	५०	२.७६
खेती हुने क्षेत्र	३०.८२	१.७
अन्य (खाली जमीन, ताल, कुण्ड आदि)	१०९८	६०.७३
जम्मा	१,७१०	१००

साल, कटुस, खोटे सल्ला, गोब्रे सल्ला, धुपी, भोजपत्र, गुराँस, ओखर, खसु लगायत १०० भन्दा बढी प्रजाती यस निकुञ्जका प्रमुख वनस्पतिहरू हुन्। वन्यजन्तुहरूमा रेड पाण्डा, कस्तुरी मृग, हिउँ चितुवा, ध्वाँसे चितुवा, ब्वाँसो, सालक, चरी बाघ, आसामी बाँदर, हिमाली कालो भालु आदि पर्दछन्।

वन्यजन्तु	प्रजाती संख्या
वनस्पति	१००० भन्दा बढी, २१ Endemic
स्तनधारी	४६
पंछी	२५० भन्दा बढी
सरिसृप/उभयचर	११
माछा	३०
माकुरा प्रजाती	१०
पुतली	५८

लाङटाङ उपत्यका, गोसाईकुण्ड, दोर्जे लाक्पा पास, मेलम्चीघ्याङ, हेलम्बु, पाँच पोखरी, तार्केघ्याङ, ह्याल्मो आमा याङ्ग्री, शेर्माथाङ, घ्याङफेदी, क्यान्जिङ उपत्यका आदि यस निकुञ्जका प्रमुख आकर्षण स्थलहरू हुन् । समुद्री सतहवाट ४,३८० मी. को उचाईमा अवस्थित गोसाईकुण्ड तथा यसका ताल श्रृंखलाहरू समेटेर सेप्टेम्बर २३, सन् २००७ मा अन्तर्राष्ट्रिय महत्वको रामसारमा सूचीकृत भएको छ । यहाँ रहेका धार्मिक, साँस्कृतिक, सामाजिक पहिचानहरूले यस निकुञ्जको गरिमालाई थप उचाई प्रदान गरेका छन् । निकुञ्ज संरक्षणमा विविध चुनौतीहरू रहेता पनि जैविक विविधताको संरक्षण, संबर्द्धन तथा व्यवस्थापनमा उच्च मनोबलका साथ निकुञ्ज कार्यालय क्रियाशील छ ।



गोसाईकुण्ड ताल (हिउँदको समयमा)

२. उद्देश्यहरू

- मध्ये हिमाली क्षेत्रमा रहेको पारिस्थिकीय प्रणालीलाई संरक्षण गर्ने ।
- हिमाली क्षेत्रमा पाइने वन्यजन्तुहरूको बासस्थान संरक्षण तथा व्यवस्थापन गर्ने ।
- जैविक विविधताको संरक्षण गरी यस क्षेत्रमा अवस्थित वन्यजन्तु तथा वनस्पतिहरूको संख्या तथा Gene pool को संरक्षण र हाल कै अवस्थामा कायम गर्ने ।
- स्थानीय बासिन्दाको परम्परागत रहनसहनलाई संरक्षण गरी जीवनयापनमा सहयोग गर्ने ।
- धार्मिक साँस्कृतिक क्षेत्रहरूको संरक्षण गर्ने ।
- पर्यटन प्रवर्द्धनमा टेवा पुऱ्याउने ।
- अध्ययन अनुसन्धानलाई बढावा दिई निकुञ्ज व्यवस्थापनमा उचित राय सुभाष समावेश गर्ने ।
- निकुञ्ज कर्मचारीहरूको कार्यक्षमता अभिवृद्धि गरी जैविक विविधताको संरक्षणमा थप प्रभावकारिता ल्याउने ।
- मध्यवर्ती क्षेत्र कार्यक्रमबाट मानव-वन्यजन्तु द्वन्द्व न्यूनीकरण गर्न तथा स्थानीय जनताको जीविकोपार्जनमा सुधार ल्याउने ।

३. निकुञ्ज व्यवस्थापनका चुनौतीहरू

कार्य बोभको तुलनामा आवश्यक कर्मचारी दरबन्दी स्वीकृत भएता पनि पदपूर्ति भइनसकेको हुँदा निकुञ्ज तथा मध्यवर्ती क्षेत्रको संरक्षण तथा व्यवस्थापन कार्यमा समस्या भएको छ । खास गरी सिनियर गेमस्काउट दरबन्दी बढी संख्यामा रिक्त रहेको कारणले फिल्ड स्तरमा प्राविधिक काम र समन्वय गर्न असजिलो भएको छ । द्वन्द्वका समयमा हटाइएका विभिन्न पोष्टहरूको पुनस्थापना हुन नसक्नु, २०७२ वैशाख १२ गतेको भूकम्पबाट क्षति भएका पोष्ट भवनहरू पुनर्निर्माण हुन नसक्नु, सुख्खा मौसममा अनियन्त्रित तरिकाले आगलागी भइरहनु, भौगोलिक विकटता, जनैपूर्णमा र दशहरा मेलाको समयमा गोसाईकुण्डमा अव्यवस्थित तरिकाले फोहोरमैला थुप्रनु, अवैध जडिवुटीको संकलन, वन पैदावारको अवैध ओसारपसार, वन्यजन्तुको चोरी शिकार, खर्कहरूमा अनियन्त्रित तरिकाले चरिचरिचरण तथा अव्यवस्थित गोठ राख्नु, अनियन्त्रित रुपमा निर्माण हुने पुर्वाधारहरू, काठ/दाउरा/ढुंगा/बालुवाको अधिक माग रहनु तथा स्थानीय जनता र वन्यजन्तु बीच समय समयमा उत्पन्न हुने द्वन्द्व यस निकुञ्ज संरक्षणका समस्याका रुपमा रहेका छन् ।



नुवाकोटमा मृत फेला परेको चितुवा



निकुञ्जको सीमाना नदीकिनार क्षेत्रबाट बालुवा निकालिदै



नेपाली सेना डढेलो नियन्त्रणमा



निकुञ्ज क्षेत्रमा फालिएको फोहोर

४. निकुञ्ज तथा मध्यवर्ती क्षेत्रका मुख्य गतिविधिहरू

वि.सं. २०७२ श्रावणदेखि २०७३ आसाढसम्म यस निकुञ्ज कार्यालयबाट संचालित राष्ट्रिय निकुञ्ज कार्यक्रम, मध्यवर्ती क्षेत्र विकास कार्यक्रम र मध्यवर्ती क्षेत्र सहयोग आयोजनाबाट सञ्चालन भएका मुख्य गतिविधि क्रियाकलापहरूलाई यस प्रतिवेदनमा समावेश गरिएको छ। आ.व. २०७२/०७३ को निकुञ्ज र मध्यवर्ती क्षेत्र तर्फको स्वीकृत वार्षिक कार्यक्रमको प्रगति बिवरण अनुसूची १ र २ मा संलग्न छ।

४.१ निकुञ्ज संरक्षण

निकुञ्ज तथा मध्यवर्ती क्षेत्रमा अवैध क्रियाकलापहरू हुन नदिन विभिन्न २० स्थानमा नेपाली सेनाका सुरक्षा पोष्ट र निकुञ्ज पोष्टहरू अवस्थित छन्। यी पोष्टहरू मध्ये ८ वटामा निकुञ्ज कर्मचारीहरू मात्रै, २ वटामा नेपाली सेना मात्रै र ९ वटामा निकुञ्ज कर्मचारी र नेपाली सेना संयुक्त रूपमा कार्यरत छन् भने १ वटामा निकुञ्ज कर्मचारी तथा नेपाली सेनाको उपस्थिति हुन सकेको छैन। निकुञ्ज अन्तर्गतका पोष्टहरूको बिवरण अनुसूची ३ मा संलग्न छ। यस निकुञ्जको संरक्षणमा नेपाली सेना विगत २९ वर्षदेखि अनवरत रूपमा लागि परेको छ। यस निकुञ्जकमा वि.सं. २०४७/०४/३० देखि हालसम्म १० वटा गण र गुल्महरूले चोरी शिकार नियन्त्रण तथा जैविक विविधता संरक्षणमा निकुञ्जसँग सहकार्य तथा समन्वय गरी विभिन्न कार्यहरू गर्दै आएका छन्। यस निकुञ्जको सुरक्षामा हालसम्म खटिएका गण गुल्महरूको बिवरण अनुसूची ४ मा संलग्न छ। मिति २०७१/०१/१५ देखि हालसम्म श्री नारायण दल गण निकुञ्ज सुरक्षामा कार्यरत छ। सिन्धुपाल्चोक जिल्लाको फुम्रे गा.वि.स. लामिडाँडामा आगामी वर्षबाट सुरक्षा पोष्ट राख्ने सम्बन्धमा आवश्यक कार्य शुरू भएको छ। साथै रिक्त रहेका अन्य स्थानमा समेत सुरक्षाको आवश्यकता महसुस गरी भविष्यमा पोष्ट थप गर्ने योजना रहेको छ।



विभिन्न क्षेत्रहरूको अनुगमनको क्रममा



नेपाली सेना र निकुञ्ज कर्मचारीहरूको संयुक्त जास्ति रसुवा



प्र.स.अ. समेतको टोली निकुञ्ज क्षेत्रको अनुगमनमा



नेपाली सेना र निकुञ्ज कर्मचारीहरू संयुक्त गस्ति सि.पा.

निकुञ्ज तथा मध्यवर्ती क्षेत्रमा जैविक विविधताको संरक्षण गर्न निकुञ्ज कर्मचारी, नेपाली सेना, समुदायमा आधारित चोरी शिकार नियन्त्रण समूह (CBAPO)बाट नियमित रूपमा एकल तथा संयुक्त गस्ति हुँदै आएको छ। अवस्था र स्थानको संवेदनशीलता हेरी विशेष गस्ति तथा स्वीपिङ अपरेसन समय समयमा सञ्चालन हुने गरेका छन्। चोरी शिकारी नियन्त्रण कार्यलाई प्रभावकारी बनाउन सुराकी परिचालन तथा सूचना खरिद गर्ने कार्य गरिएको छ। निकुञ्जको संरक्षणमा थप प्रभावकारिता ल्याउन स्थानीय आमा समूह, इको क्लव, हिउँ चितुवा संरक्षण समूह, मध्यवर्ती क्षेत्र उपभोक्ता समूह/समिति, खर्क व्यवस्थापन समूह, गोसाईकुण्ड क्षेत्र विकास समिति, लाङटाङ क्षेत्र संरक्षण सरोकार समाज (LACCOS) तथा स्थानीय स्तरमा रहेका विभिन्न संघ संस्थाहरूसँग समन्वय हुँदै आएको छ।

४.२ प्रचारप्रसार कार्यक्रम

जैविक विविधता संरक्षण गर्न प्रचारप्रसारको महत्वपूर्ण भूमिका रहने गर्दछ। यस आ.व.मा सञ्चारमाध्यम (स्थानीय रसुवा एफ.एम), पत्रपत्रिका, पोष्टर प्रकाशन लगायतका माध्यमबाट प्रचारप्रसारको कार्यलाई निरन्तरता दिइयो। निकुञ्जमा रहेका वनस्पति, वन्यजन्तु तथा जैविक विविधता संरक्षण गर्न यस आर्थिक वर्षमा तपशिल बमोजिमका कार्यहरू सम्पन्न भएका छन् :

- स्थानीय एफ.एम.बाट जैविक विविधता संरक्षण सम्बन्धी प्रचारप्रसार
- रसुवा, नुवाकोट, सिन्धुपाल्चोक ३ वटै जिल्लामा गठित चोरीशिकार नियन्त्रण समूह युवा जागरण परिचालन
- रसुवा जिल्लामा भरिया/गोठालाका लागि सचेतना कार्यक्रम
- रसुवा जिल्लाको धुञ्चे र स्याफ्रुमा फोहोरमैला व्यवस्थापनका लागि सचेतना कार्यक्रम
- रसुवा ,नुवाकोट तथा सिन्धुपाल्चोकको विभिन्न विद्यालयहरूमा जैविक विविधता संरक्षणसम्बन्धी स्कूल कार्यक्रम



स्कूल कार्यक्रम अन्तर्गत विद्यार्थीहरूलाई पाठ्य सामाग्री वितरण गरिदै



विद्यार्थीहरूलाई भोला वितरण गर्दै

५. पर्यटक बिवरण

लामटाङ राष्ट्रिय निकुञ्ज नेपालको महत्वपूर्ण पर्यटकीय गन्तव्य स्थलको रूपमा परिचित रहँदै आएको छ। स्थापना कालदेखि आ.व. २०७२/०७३ सम्म २,८०,७१३ जना विदेशी पर्यटकहरूले यस निकुञ्ज क्षेत्रको भ्रमण गरेका छन्। यस निकुञ्जमा भ्रमण गर्ने पर्यटकहरूको संख्या आ.व २०५७/५८ देखि २०६२/६३ सम्म घट्दो क्रममा रहे पनि आ.व २०६३/६४ देखि पर्यटकको संख्यामा वार्षिक रूपमा बृद्धि भएको पाइएको थियो। आ.व २०७०/०७१ सम्म बृद्धि हुँदै गएको पर्यटक संख्या आ.व ०७१/०७२ बाट पुन घटेको देखिन्छ। आ.व ०७२/०७३ मा सार्क मुलुकका ६३ जना र अन्य देशको ४२२९ जना गरि जम्मा ४२९२ जनाले यस निकुञ्जको भ्रमण गरेका छन्। पर्यटकहरूलाई सार्क मुलुकका र अन्य विदेशी मुलुकका गरी २ समूहमा वर्गीकरण गरिएको छ र क्रमश रु १,६९५।- र रु ३,३९०।- (१३%भ्याट सहित) गरी प्रति व्यक्ति प्रति पटक निकुञ्ज प्रवेश शुल्क लिने गरिएको छ। धुन्चे हेडक्वाटर (रसुवा), घोडातवेला (रसुवा), कुटुमसाङ (रसुवा र नुवाकोटको सीमाना), शेर्माथाङ (सिन्धुपाल्चोक) र तिम्बु (सिन्धुपाल्चोक) गरी ५ स्थानमा प्रवेशद्वार राखी पर्यटकलाई प्रवेश अनुमति उपलब्ध गराउने गरिएको छ। आ.व २०७२/०७३ मा भ्रमण गरेका पर्यटकहरूमध्ये सबैभन्दा बढी ८६७ जना बैशाख महिनामा र सबैभन्दा कम ८० जना श्रावण महिनामा रहेका छन्। आ.व २०७१/०७२ भन्दा यस आ.व मा पर्यटकको संख्या ७९७३ जनाले (६५%) ले कम रहेको छ। सोको बिवरण अनुसूची ५ मा रहेको छ।

६. राजस्व बिवरण

कार्यालयको तथ्यांक बिवरण अनुसारको आ.व. २०५४/०५५ देखि कार्यालयले उठाएको वार्षिक राजस्वको बिवरण अनुसूची ६ मा संलग्न छ। आ.व. २०७२/०७३ मा विभिन्न शीर्षकहरूबाट यस निकुञ्जको कूल राजस्व जम्मा रु १,६२,११,१५८।०३ रहेको छ। निकुञ्जको राजस्व आम्दानीको प्रमुख स्रोत पर्यटक प्रवेश शुल्क रहेको छ। आ.व २०७२/०७३ मा उठेको कूल राजस्वमध्ये पर्यटक प्रवेश सुल्कबाट मात्र रु १,२७,८१,५००।- प्राप्त भएको छ जुन कूल राजस्वको ७८.८% हुन आउँछ। आ.व. २०७१/०७२ को भन्दा यस आ.व. को राजस्व रु ३,८५,७७,३२०।३७ (७०%) ले कम हुन आएको छ। (अनुसूची ७)

७. वन्यजन्तु अपराध नियन्त्रण इकाई (WCCB) को बैठक सम्पन्न

वन्यजन्तुको चोरी शिकार तथा तिनका अङ्ग प्रत्यङ्गको अवैध व्यापारलाई प्रभावकारी रूपमा नियन्त्रण गर्न मिति २०६९/०७/२६ मा जिल्ला स्तरीय वन्यजन्तु अपराध नियन्त्रण इकाई, रसुवा शाखाको गठन भइ यस आ.व. मा सोही इकाईको ३ (तीन) वटा बैठक सम्पन्न भएका छन्। WCCB बैठक सञ्चालन गर्न लामटाङ राष्ट्रिय निकुञ्ज मध्यवर्ती सहयोग आयोजनाको पनि आर्थिक सहयोग रहँदै आएको छ।।

- लामटाङ राष्ट्रिय निकुञ्ज कार्यालयमा मिति २०७२।१।२० गतेका दिन श्री जिल्ला प्रशासन कार्यालय रसुवा प्र.जि.अ.श्री शिवराम गेलालको विशेष उपस्थितिमा रसुवा जिल्ला स्तरीय वन्यजन्तु अपराध नियन्त्रण इकाईका संयोजक प्रमुख संरक्षण अधिकृत श्री हरिभद्र आचार्यको अध्यक्षतामा जिल्ला स्थित सरोकारवाला सदस्य बीच समवन्य बैठक सञ्चालन गरिएको थियो। रसुवा-गढी नाका हुँदै निकासी पैठारी हुने वस्तुहरूसँगै वन्यजन्तु, वनस्पतिको गैर कानूनी ओसार पसार हुन सक्ने संभावनालाई मध्यनजर गर्दै प्रभावकारी नियन्त्रणको लागि छलफल भई सो बैठक कार्यक्रम सम्पन्न भएको हो।
- जिल्ला प्रशासन कार्यालय सिन्धुपाल्चोक चौतारमा मिति २०७२।१।०१ गतेका दिन श्री जिल्ला प्रशासन कार्यालय सिन्धुपाल्चोकका प्र.जि.अ.श्री गोकर्णमणि दवाडीको विशेष उपस्थितिमा सिन्धुपाल्चोक जिल्ला स्तरीय वन्यजन्तु अपराध नियन्त्रण इकाईका संयोजक जिल्ला वन अधिकृत श्री शिव सापकोटा को अध्यक्षतामा जिल्ला स्थित सरोकारवाला सदस्य बीच समवन्य बैठक सञ्चालन गरिएको थियो। तातोपानी नाका हुँदै निकासी पैठारी हुने वस्तुहरूसँगै वन्यजन्तु, वनस्पतिको गैर कानूनी ओसार पसार हुन सक्ने संभावनालाई मध्यनजर गर्दै प्रभावकारी नियन्त्रणको लागि छलफल भई सो बैठक कार्यक्रम सम्पन्न भएको हो। सो बैठकमा यस कार्यालयको तर्फबाट प्रतिनिधित्व भएको र बैठक आयोजना गर्न मुख्य सहयोग उपलब्ध गराईएको थियो।
- जिल्ला स्तरीय वन्यजन्तु अपराध नियन्त्रण इकाई को बैठक मिति २०७३/०३/१७ गते लामटाङ राष्ट्रिय निकुञ्ज कार्यालय, धुन्चेमा सम्पन्न भयो। रसुवा जिल्लाका प्रमुख जिल्ला अधिकारी श्री कृष्ण प्रसाद अधिकारीको विशेष उपस्थितिमा सम्पन्न सो बैठकमा वन्यजन्तु अपराध नियन्त्रण इकाईको जिल्ला संयोजक एवं लामटाङ राष्ट्रिय निकुञ्ज कार्यालयका प्रमुख संरक्षण अधिकृत श्री हरिभद्र आचार्यले सो बैठकको महत्व तथा औचित्यको बारेमा प्रकाश पार्नु भयो। रसुवा जिल्लाका तिनवटै सुरक्षा निकायका प्रमुख तथा अन्य सरोकारवाला निकायका कार्यालय प्रमुख एवं प्रतिनिधिहरू समेत उपस्थित रहेको उक्त बैठकमा वन

पैदावार तथा वन्यजन्तुहरूको आखेटोपहारको गैरकानूनी व्यापार, ओसारपसार जस्ता अपराध नियन्त्रणका लागि गर्नुपर्ने पहलका विषयमा छलफल भई सम्पन्न भएको हो ।



धुन्चे, रसुवामा आयोजित वन्यजन्तु अपराध नियन्त्रण इकाई (WCCB) को बैठक

ट. कर्मचारी दक्षता अभिवृद्धि तालिम

यस निकुञ्जमा कार्यरत २१ जना गेमस्काउटलाई निकुञ्जको मुख्य कार्यालय धुन्चेमा जि.पि.एस. (GPS) को प्रयोगबाट वनको सर्वेक्षण, नक्साङ्कन, Inventory तथा Data Analysis सम्बन्धी २ दिने कर्मचारी दक्षता अभिवृद्धि तालिम मिति २०७३ साल वैशाख १६ र १७ गते सम्पन्न गरिएको थियो ।

ड. रविस पिट निर्माण

यस आ.व.मा रसुवा जिल्लाको बृद्धिम मा ४ वटा, स्याफ्रुमा ३ वटा, धुन्चेमा १ गरी जम्मा ९ वटा रविस पिट निर्माण गरिएको थियो ।



Rubbish Pit



गोतेगाड-पाङसाङ जाने बाटोमा तिम्बुच्यासा खोलामा निर्माण गरिएको काठेपुल

१०. काठेपुल निर्माण

स्थानीय जनतालाई आवतजावत गर्न सहज हुने र पर्यटन प्रबर्द्धनमा सहयोग पुऱ्याउने उद्देश्यले रसुवा जिल्लाको बृद्धिम गा.वि.सको बृद्धिमबाट गोतेगाड-पाङसाङ जाने बाटोमा तिम्बुच्यासा खोलामा एउटा र धुन्चेबाट नौकुण्ड-गोसाईकुण्ड जाने बाटोमा अर्को काठेपुल मर्मत गरिएको थियो ।

११. डढेलो नियन्त्रण

रसुवा जिल्लाको बढी आगलागी हुने सम्भावित क्षेत्र धुन्चे, स्याफ्रु, बृद्धिम, टिमुरे, राम्चे गा.वि.स., सिन्धुपाल्चोक जिल्लाको हेलम्बु, किउल, बरुवा, स्याउले गा.वि.स. साथै नुवाकोट जिल्लाका समेत विभिन्न स्थानहरूमा आगलागी नियन्त्रणसम्बन्धी सचेतना कार्यक्रम आयोजना गरिएको थियो । निकुञ्जका विभिन्न मध्यवर्ती सामुदायिक वन उपभोक्ता समूह, मध्यवर्ती उपभोक्ता समूह, मध्यवर्ती उपभोक्ता समिति अन्तर्गतका सदस्यहरूलाई डढेलो नियन्त्रण सम्बन्धी सचेतना कार्यक्रम र प्रचारप्रसार कार्य गरिएको थियो । यस आ.व. मा निकुञ्जको रसुवा स्थित बृद्धिम, स्याफ्रु, राम्चे, लहरेपौवा, यासाँ, सरमथली आदि गा.वि.स का

केही स्थानमा डढेलो लाग्नुका साथै नुवाकोट जिल्लाको शिखरवेसी गा.वि.स.को क्षेत्रावती मध्यवर्ती सामुदायिक वनमा समेत डढेलो लागेको थियो। सम्भव भएका स्थानहरूमा डढेलो निभाउने प्रयास पनि गरिएको थियो।



रसुवा स्थित भाखुमा लागेको डढेले नियन्त्रण गर्ने प्रयासमा नेपाली सेना र निकुञ्ज कर्मचारी

१२. गोरेटो/घोडेटो बाटो मर्मत

पर्यटक आकर्षणका दृष्टिले यस निकुञ्जको गोसाईकुण्ड क्षेत्रले उच्च महत्व राख्दछ। पर्यटक आगमनलाई सहज र सुविधाजनक बनाउन गोसाईकुण्ड जाने गोरेटो/घोडेटो बाटो मर्मत गर्नु आवश्यक छ। हरेक वर्ष दशौं हजार स्वदेशी तथा विदेशी धर्मावलम्बी/पर्यटक श्री महादेवको दर्शन गर्न साथै उच्च हिमाली क्षेत्रमा अवस्थित गोसाईकुण्डको अवलोकन गर्न आउने गर्दछन्। वर्षा याममा समय समयमा पहिरो गई बाटो समेत अबरुद्ध हुने गरेको हुँदा यसै अवस्थालाई मध्यनजर राख्दै यस आ.व.मा घट्टेखोला, चन्दनबारी बुद्ध मन्दिर र गणेश गौडा क्षेत्रमा गोरेटो/घोडेटो बाटो मर्मत कार्य सम्पन्न गरियो।



चन्दनबारीमा निर्माण गरिएको गोरेटो बाटो

१३. विशिष्ट महानुभावहरूबाट निकुञ्ज भ्रमण

- मिति २०७३/२/५ गते वन तथा भू-संरक्षण मन्त्रालयका सचिव श्री उदय चन्द्र ठाकुर, राष्ट्रिय निकुञ्ज तथा वन्यजन्तु संरक्षण विभागका उप-महानिर्देशक श्री गोपाल प्रकाश भट्टराई र निकुञ्जका प्रमुख संरक्षण अधिकृत श्री हरिभद्र आचार्यको संयुक्त टिमले यस निकुञ्जमा पर्ने महत्वपूर्ण पर्यटकीय गन्तव्य स्थल लाङटाङ तथा क्यान्जिङ क्षेत्रको भ्रमण गर्नुको साथै यस कार्यलयको पनि अनुगमन/निरीक्षण गर्नुभएको थियो।

- मिति २०७३/३/४ गते मध्यमाञ्चल क्षेत्रीय वन निर्देशनालय, हेटौडा, मकवानपुरबाट क्षेत्रीय निर्देशक डा. अखिलेश्वर लाल कर्ण समेतको टोलीले यस कार्यलयको अनुगमन/निरीक्षण गर्नुभएको थियो ।



वन तथा भू-संरक्षण मन्त्रालयका सचिव श्री उदय चन्द्र ठाकुर, राष्ट्रिय निकुञ्ज तथा वन्यजन्तु संरक्षण विभागका उपमहानिर्देशक श्री जोपाल प्रकाश भट्टराई निकुञ्ज कार्यलयको अनुगमनको क्रममा

१४. मध्यवर्ती क्षेत्र व्यवस्थापन

राष्ट्रिय निकुञ्ज तथा वन्यजन्तु संरक्षण ऐन, २०२९ को चौथो संसोधन २०४९ अनुरूप मध्यवर्ती क्षेत्रको अवधारणा आएको हो । मध्यवर्ती क्षेत्रको मुख्य उद्देश्य निकुञ्ज वरिपरी बस्ने स्थानीय समुदायलाई निकुञ्ज बाट प्राप्त लाभको समुचित बाँडफाँड गर्ने तथा निकुञ्जमा परेको स्रोतमाथिको चापलाई कम गर्दै लैजाने रहेको छ । मध्यवर्ती क्षेत्रमा सम्बन्धीत उपभोक्ता समिति तथा समूहहरू मार्फत संरक्षण र विकास निर्माणका कार्यहरू सञ्चालन हुने गरेका छन् । मध्यवर्ती क्षेत्रमा सञ्चालित विभिन्न कार्यक्रमहरूबाट मध्यवर्ती क्षेत्रका करिब १४,९६३ घरधुरीका ७७,२०७ जनसंख्या लाभान्वित भएका छन् ।

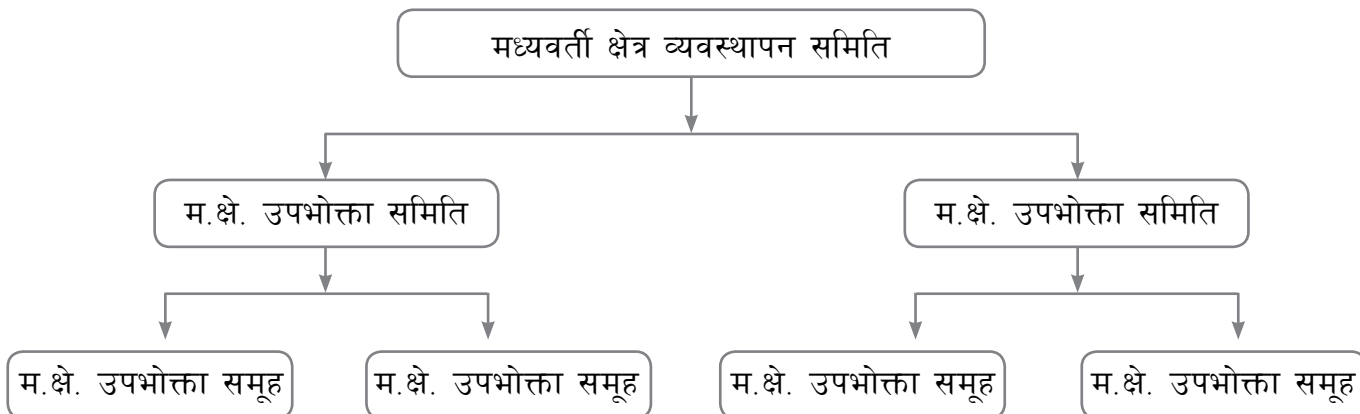

मध्यवर्ती क्षेत्र व्यवस्थापन समिति, मध्यवर्ती क्षेत्रका उपभोक्ताहरूको प्रतिनिधिमूलक संस्था हो । प्रथम पटक मध्यवर्ती क्षेत्र व्यवस्थापन समितिको गठन मिति २०५७ सालमा श्री तेन्जेन पासाङ तामाङको अध्यक्षतामा भएको थियो । उक्त समितिको पाँच वर्ष अवधि पूरा भएपछि मिति २०६५/०६/०९ मा श्री पासाङ थोक्लाको अध्यक्षतामा ५ वर्षको लागि नयाँ कार्य समिति गठन भएको थियो । यसैगरी मिति २०७२/१०/६ गते श्री टेम्पा नुर्पु तामाङको अध्यक्षतामा ५ वर्षको लागि नयाँ कार्य समिति गठन भएको छ ।



मध्यवर्ती क्षेत्र तर्फको कार्यक्रम बाँडफाँड

१४.१ मध्यवर्ती क्षेत्रको बजेट विनियोजन तथा विकास

निकुञ्जले गरेको कूल राजस्व आम्दानीको ३०% देखि ५०% सम्मको रकम सम्वन्धित मध्यवर्ती क्षेत्रको विकासमा खर्च गर्नुपर्ने प्रावधान राष्ट्रिय निकुञ्ज तथा वन्यजन्तु संरक्षण ऐन, २०२९ को चौथो संसोधन, २०४९ मा रहेको छ। यसरी प्राप्त हुने रकमको खर्च तपसिल वमोजिमका शीर्षक र अनुपातको अधीनमा रही गर्नुपर्ने प्रावधान मध्यवर्ती क्षेत्र व्यवस्थापन निर्देशिका, २०५६ मा रहेको छ :

- क) सामुदायिक विकास कार्यक्रम - ३०%
- ख) संरक्षण कार्यक्रम - ३०%
- ग) आय आर्जन तथा सीप विकास कार्यक्रम - २०%
- घ) संरक्षण शिक्षा - १०%
- ङ) प्रशासनिक खर्च - १०%

लामटाङ राष्ट्रिय निकुञ्जको हकमा निकुञ्जले आर्जन गरेको वार्षिक आम्दानीको ५०% रकम मध्यवर्ती क्षेत्र व्यवस्थापनमा खर्च हुने व्यवस्था गरिएको छ। सोही व्यवस्था अनुरूप आ.व ०७२/०७३ मा मध्यवर्ती क्षेत्र तर्फ आएको कार्यक्रमहरू २१ वटा मध्यवर्ती समितिहरूलाई बिभाजन गरिएको थियो। सोको बिबरण अनुसूची ८ मा रहेको छ।

१४.२ मध्यवर्ती क्षेत्र तर्फको वार्षिक प्रगति बिबरण

आ.व. २०७२/०७३ को मध्यवर्ती क्षेत्र कार्यक्रम सञ्चालनका लागि रु १,६३,७५,०००।- (एक करोड त्रिसट्टी लाख पचहत्तर हजार) स्वीकृत भई आएकोमा सामुदायिक विकास, संरक्षण कार्यक्रम, आयआर्जन तथा सीप विकास कार्यक्रम, संरक्षण शिक्षा तथा प्रशासनिक खर्च समेतका कार्यक्रम कार्यान्वयन गर्दाको आर्थिक प्रगति प्रतिशत ९८।९, भौतिक प्रगति प्रतिशत ९९।३ रहेको छ। सोको बिबरण अनुसूची २ मा रहेको छ।

१५. मध्यवर्ती सामुदायिक वनको नवीकरण

यस निकुञ्ज अन्तर्गतका मध्यवर्ती सामुदायिक वनहरूमध्ये ५ वर्षको अवधि सकिई नवीकरण गर्नुपर्ने आवश्यकता रहेका सामुदायिक वनहरूमध्ये यस आ.व.मा लामटाङ राष्ट्रिय निकुञ्ज तथा मध्यवर्ती क्षेत्र सहयोग आयोजनाको आर्थिक सहयोगमा रसुवा जिल्ला अन्तर्गतका सरमथली गा.वि.स.का ६ वटा, भोर्ले गा.वि.स.मा १, धैबुङ गा.वि.स.मा २, लहरेपौवा गा.वि.स.मा २, नुवाकोट जिल्ला अन्तर्गत शिखरवेसी गा.वि.स. मा ५ र सिन्धुपाल्चोक जिल्ला अन्तर्गत हेलम्बु गा.वि.स.मा ४ वटा गरी जम्मा २० वटा मध्यवर्ती सामुदायिक वनहरूको विधान, कार्ययोजना नवीकरण गरिएका छन्। सोको बिबरण अनुसूची ९ मा रहेको छ।



म.सा.व.उ.स. हरूलाई वन व्यवस्थापन सम्बन्धी तालिम दिँदै गर्दा

१६. मध्यवर्ती उपभोक्ता समूह/समिति पुनर्गठन

मिति २०६५/०६/०९ मा गठन भएको मध्यवर्ती क्षेत्र व्यवस्थापन समितिको अवधि समाप्त भएकोले यस निकुञ्ज अन्तर्गतका मध्यवर्ती उपभोक्ता समूह/समिति/व्यवस्थापन समिति पुनर्गठन गर्नुपर्ने आवश्यकता रहेकोमा जम्मा २१ वटा उपभोक्ता समिति र सो अन्तर्गतका १९१ वटा उपभोक्ता समूहहरू गठन भएका छन्। यस आ.व मा मिति २०७२/५/१४ गते धैबुङ मध्यवर्ती उपभोक्ता समिति पुनर्गठन गरिएको थियो। मिति २०७२/१०/६ गते श्री टेम्पा नुर्पु तामाङ को अध्यक्षतामा मध्यवर्ती क्षेत्र व्यवस्थापन समिति समेत गठन गरिसकिएको छ। नुवाकोट, रसुवा र सिन्धुपाल्चोक गरी तीन जिल्लाका ३४ गा.वि.स.हरूमा पुनर्गठन भइसकेका छन्।



नव निर्वाचित मध्यवर्ती क्षेत्र व्यवस्थापन समितिका अध्यक्ष श्री टेम्पा नुर्पु तामाङलाई प्र.स.अ. बाट बढाई दिइँदै



मध्यवर्ती क्षेत्र व्यवस्थापन समिति गठनको क्रममा समितिका अध्यक्षहरू छलफल गर्दै



धैबुङ, म.उ.स. गठनको क्रममा समूह प्रतिनिधीहरूसँग छलफल गरिँदै

१७. बेरुजु फछ्यौँट

यस कार्यालयमा हालसम्म रहेको बेरुजु रकम रु ९५,९८,०००।- मध्ये आ.व २०७२/७३ मा २४,९६,०००।- फछ्यौँट भएको र रकम रु ७१०२०००।-बेरुजु बाँकी रहेको छ।

१८. चोरी शिकारी पक्राउ तथा मुद्दा

- जिल्ला सिन्धुपाल्चोक स्याउले गा.वि.स वडा नं ४ बस्ने छोवाङ शेर्पाको छोरा बर्ष ३० को साङ्गे शेर्पाले अवैध रुपमा राष्ट्रिय निकुञ्जको काठ कटान गरेको मुद्दामा पक्राउ परी मिति २०७२/४/२४ गते यस कार्यालयमा मुद्दा दायर भई निजलाई रु १०,०००।- (दश हजार) धरौटी सहित तारेखमा राखेको।
- जिल्ला रसुवा भोर्ले गा.वि.स वडा नं ३ बस्ने बर्ष ३५ को आईते तितुङ र ऐ.ऐ बस्ने बर्ष ५४ को छेसावाङदी तामाङ लाई अवैध रुपमा राष्ट्रिय निकुञ्जको क्षेत्रबाट काठ कटान गरेको मुद्दामा पक्राऊ परी मिति २०७२/५/२ गते यस कार्यालयमा मुद्दा दायर भइ आईते तितुङ र छेसावाङदी तामाङ लाई जनही रु २०,०००।- (बिस हजार) धरौटी सहित तारेखमा राखेको।
- जिल्ला सिन्धुपाल्चोक इचोक गा.वि.स वडा नं ९ बस्ने बर्ष ३० को लाक्पा छिरिङ शेर्पा लाई निकुञ्ज क्षेत्रको जग्गा अतित्रमण गरी घर छाप्रो बनाएको मुद्दामा मिति २०७२/१२/३० गते पक्राउ गरेकोमा मिति २०७३/१/२६ गते यस कार्यालयमा मुद्दा दायर भई निज लाक्पा छिरिङ शेर्पा लाई रु २४,५००।- (चौबिस हजार पाँच सय) धरौटी सहित तारेखमा राखेको।
- मिति २०७३/३/२ गते जिल्ला रसुवा, धैबुङ गा.वि.स.वडा न.५ स्थित पासाङल्हामु राजमार्ग राम्चेबाट काठमाण्डौ तर्फ जादै गरेको बा.५१ प ५९६६ नम्बरको पल्सर मोटर साईकललाई प्रहरी प्रधान कार्यालय अनुसन्धान व्यूरोबाट खटिएका प्रहरी निरीक्षक श्री

महेश बस्नेत र ईलाका प्रहरी कार्यालय कालिकास्थान रसुवाका प्रहरी निरीक्षक श्री शंकर श्रेष्ठ समेतको संयुक्त टोलीले उक्त बा.५१प ५९६६ नम्बरको पल्सर मोटर साईकल चालक जिल्ला रसुवा राम्चे गा.वि.स वडा नं ५ बस्ने बर्ष २८ को रामकृष्ण वाईवा र मोटर साईकलमा सवार रहेका ऐ.ऐ बस्ने बर्ष २२ को सुजन तामाङ समेत २ (दुई) जनालाई रेडपाण्डाको छाला सहित पक्राउ गरी यस कार्यालयमा बुझाएकोमा अनुसन्धानको प्रक्रिया पुरा गरी मिति २०७३/३/२१ गते सक्कल मिसिल सहितको फाईल जिल्ला अदालत धुन्चे रसुवामा मुद्दा दायर गरिएको ।

- राष्ट्रिय निकुञ्ज तथा वन्यजन्तु संरक्षण विभागको च.नं ९४२ मिति २०७२/०८/११ को पत्रानुसार वर्तमान नेपालको संविधानको धारा १५२को उपधारा (२) तथा धारा ३००को उपधारा (७) वमोजिम मुद्दा हेर्ने अधिकार पाएका अर्द्धन्यायिक निकायहरूमा रहेका १ वर्ष भन्दा बढी कैद सजाय हुन सक्ने फौजदारी कसूर सम्बन्धी मुद्दा जिल्ला अदालतमा सार्ने व्यवस्था भए वमोजिम यस कार्यालयमा दायर भै फैसला हुन बाँकी रहेका ९ थान मुद्दाहरू मिति: २०७२/९/०२ गते जिल्ला अदालत रसुवामा मुद्दाको मिसिल हस्तान्तरण गरिएको । सोको बिबरण अनुसूची १० मा रहेको छ ।



रेड पाण्डाको छाला सहित पक्राउ गरिएको रामकृष्ण वाईवा र सुजन तामाङ

१५. वन्यजन्तुको मृत्यु तथा अन्य घटना

विविध कारणले घाइते तथा मृत्यु भएका वन्यजन्तुहरूको उचित व्यवस्थापन गर्ने गरिएको छ । यस आ.व.मा वन्यजन्तु सम्बन्धी जम्मा ३(तीन) वटा घटना भएका छन् । जसमध्ये १ वटा रतुवा मृग र २ वटा चितुवा मृत फेला परेका थिए ।



धैबुङमा मृत फेला परेको चितुवा

वन्यजन्तु घटना सम्बन्धी बिस्तृत बिबरण अनुसूची ११ मा रहेको छ ।

२०. सिमसार व्यवस्थापन

सामान्यतया सिमसार क्षेत्रलाई Biological Super Market अथवा Kidney of Nature भन्ने गरिन्छ । सिमसार क्षेत्रमा वन्यजन्तु तथा वनस्पतिको उपस्थिति बढी मात्रामा हुने गर्दछ । लामटाङ राष्ट्रिय निकुञ्जमा पर्ने अन्तर्राष्ट्रिय महत्वको रामसारमा सूचीकृत गोसाईकुण्ड र वरिपरिका तालहरूको संरक्षण र व्यवस्थापनमा विशेष ध्यान पुऱ्याईदै आएको छ । गोसाईकुण्ड तथा वरिपरिका सिमसारहरूको स्थलगत व्यवस्थापन योजना (Site Management Plan) मिति २०६५ साल असोज ३० गते स्वीकृत भएको थियो । उक्त योजनाको म्याद सकिएको हुनाले यस आ.व.मा योजनको परिमार्जन गरी गोसाईकुण्ड तथा वरिपरिका सिमसारहरूको स्थलगत व्यवस्थापन योजना (Site Management Plan) को ड्राफ्ट प्रतिवेदन तयार भएको छ । सिमसार व्यवस्थापन कार्यहरूमा गोसाईकुण्ड क्षेत्रमा फोहोर फाल्ने खाडलको निर्माण तथा व्यवस्थापन, शौचालयको निर्माण, ताल तलैयाको सरसफाई, जनैपूर्णमा

मेलामा सञ्चालन हुने थर्पु व्यवस्थापन साथै गोसाईकुण्ड तथा वरिपरिका सिमसारहरूको अवस्था विश्लेषण अध्ययन जस्ता कार्यहरू सञ्चालन हुँदै आएका छन्। स्थानीय स्तरमा गोसाईकुण्डको प्रभावकारी संरक्षण तथा व्यवस्थापन गर्न गोसाईकुण्ड क्षेत्र विकास समिति र उपभोक्ता समिति गठन गरिएको छ। साथै नुहाँउने त्रिशुल धाराको व्यवस्थापन कार्य समेत हुँदै आएको छ।



गोसाईकुण्ड स्थित सूचना स्तम्भ



गोसाईकुण्ड ताल (जार्मिको समय)

२१. अध्ययन अनुसन्धान

यस निकुञ्जमा सर्वप्रथम अध्ययन अनुसन्धान को सुरुवात Major H.W. Tilman ले Taylor र Polunin सहित सन् १९४९ जुन महिनामा ब्रिटिस म्युजियमको लागि हेर्वेरियम र चराको स्पेसिमेन संकलन गरी गरेका थिए। त्यस यता विभिन्न विषयमा अध्ययन अनुसन्धान सम्बन्धी कार्यहरू भएका छन्। यस निकुञ्जको क्यान्जिङ क्षेत्रमा Timmerman C. र E.R.P. Platije ले सन् १९८७ मा चिज फ्याक्ट्रीलाई आवश्यक पर्ने उर्जाको वातावरणीय प्रभाव सम्बन्धमा अध्ययन अनुसन्धान गरेका थिए। सन् १९८९ मा प्रल्हाद योजनले रेड पाण्डा सम्बन्धी अध्ययन अनुसन्धान गरेका थिए। यसका साथै हिउँ चितुवा, आसामी वाँदर, हिमाली कालो भालु, जलवायु परिवर्तन सम्बन्धी विविध विषयमा अध्ययन अनुसन्धानहरू हुँदै आएका छन्। आ.व. २०७२/०७३ मा निकुञ्ज कार्यालयको अनुमति लिई विभिन्न विषयमा गरी जम्मा १६ वटा अध्ययन अनुसन्धानका कार्यहरू भएका छन्। सो सम्बन्धी बिस्तृत बिवरण अनुसूची १२ मा संलग्न छ।

२२. दिवस समारोह तथा मेला पर्व

२२.१ वन्यजन्तु सप्ताह, २०७२

२१ औं वन्यजन्तु सप्ताह (बैशाख १-७), २०७३ "Future of Wildlife is in Our Hand" नाराका साथ लामटाङ राष्ट्रिय निकुञ्ज मध्यवर्ती सहयोग आयोजना, जिल्ला स्थित विभिन्न सरोकारवाला निकाय, स्थानीय गैह्र सरकारी संस्था LACCOS, पत्रकार, नागरिक समाज साथै स्थानीय समुदायहरूको उपस्थितिमा धुञ्चे, रसुवामा छलफल तथा अन्तरक्रिया गरी मनाइएको थियो। सदाभै हप्ता दिनसम्म मनाइएको सो कार्यक्रममा रेडपाण्डा टूफी भलिबल प्रतियोगिता सञ्चालन भएको थियो।



२१ औं वन्यजन्तु सप्ताह



प्रभात फेरी कार्यक्रम

२२.२ गोसाईकुण्ड मेला, २०७२

गोसाईकुण्ड मेलालाई मर्यादित तथा व्यवस्थित बनाई गोसाईकुण्ड क्षेत्रमा भ्रमण गर्न आउने तीर्थालुहरूको यात्रालाई सहज बनाउन, गंगा दशहरा तथा जनै पूर्णिमाको अवसरमा हरेक वर्ष संकलन हुने फोहोर व्यवस्थापन, अस्थायी थर्पु निर्माण तथा व्यवस्थापन, वन पैदावारको हुन सक्ने अवैध संकलन तथा बिक्रि बितरण आदिको नियन्त्रण लगायतका कार्यहरू गर्नका लागि विशेष टोलीहरू परिचालन गरी जनचेतना अभिवृद्धि, नीति नियमहरू पालना गराउने र आवश्यकता अनुसार दण्ड जरिवाना गर्ने कार्य हुँदै आएको छ। यसै क्रममा फोहोर फाल्ने खाडलको निर्माण तथा फोहोरमैलाको व्यवस्थापन, बाटो मर्मत सम्भार र सरसफाई, निकुञ्ज कर्मचारी साथै निकुञ्ज सुरक्षार्थ तैनाथ श्री नारायण दल गणबाट मेलाको अवधिमा हुन सक्ने अवैध क्रियाकलापलाई ध्यानमा राखी स्वीपिङ गस्ति कार्य सम्पन्न भएका छन्।

२३. संरक्षणमा साभेदार मुख्य संस्थाहरू

२३.१ लाङटाङ राष्ट्रिय निकुञ्ज तथा मध्यवर्ती क्षेत्र सहयोग आयोजना

यस निकुञ्जमा वि.सं.२०६३ पुषदेखि डब्लू.डब्लू.एफ.नेपालको सहयोगमा नेपाल सरकारद्वारा लाङटाङ राष्ट्रिय निकुञ्ज तथा मध्यवर्ती क्षेत्र सहयोग आयोजनाको सुरुवात भएको हो। लामटाङ राष्ट्रिय निकुञ्जमा अवस्थित जल, जंगल, जीवजन्तु र जमिनको एकीकृत व्यवस्थापनबाट जैविक विविधताको संरक्षण गर्ने, जीविकोपार्जनको अवसरलाई सुदृढ गर्ने र विभिन्न संस्कृति तथा परम्परालाई जगेर्ना गर्ने यस आयोजनाको मूल लक्ष्य रहेको छ। यस आयोजनाका प्रमुख कार्यक्रमहरूमा वन संरक्षण तथा व्यवस्थापन, प्रजाति संरक्षण, जलवायु परिवर्तन, स्वच्छ जलसम्पदा, जीविकोपार्जन तथा दिगो सामुदायिक विकास, शिक्षा तथा क्षमता अभिवृद्धि र संचार एवं प्रचारप्रसार रहेका छन्।

२३.२ मध्यवर्ती क्षेत्र व्यवस्थापन समिति, उपभोक्ता समिति र उपभोक्ता समूहहरू

मध्यवर्ती क्षेत्रमा रहेका जनताको आवश्यकता अनुसारको कार्यक्रम सञ्चालन गरी संरक्षणमा स्थानीय जनताको सहभागिता गराउने उद्देश्यले मध्यवर्ती क्षेत्र व्यवस्थापन समिति, उपभोक्ता समिति र उपभोक्ता समूह गठन गर्ने प्रावधान मध्यवर्ती क्षेत्र व्यवस्थापन नियमावली, २०५२ तथा मध्यवर्ती क्षेत्र व्यवस्थापन निर्देशिका, २०५६ मा रहेको छ। वि.सं २०५५ बैशाख १४ मा यस निकुञ्जको मध्यवर्ती क्षेत्र घोषणा भए पश्चात् स्थानीय स्तरमा रहेका प्राकृतिक स्रोतहरूको संरक्षण, सामुदायिक विकास तथा वन पैदावारको उपयोग गर्ने उद्देश्यले यस निकुञ्जमा यस आ.व.मा २१ वटा उपभोक्ता समिति र १९१ वटा उपभोक्ता समूहको पुनर्गठन भइसकेको छ। यस सम्बन्धी बिस्तृत बिबरण अनुसूची १३ मा रहेको छ। हालसम्म गठन भएका समूह/समिति/उपसमितिहरूले नुवाकोट, रसुवा र सिन्धुपाल्चोक गरी ३ जिल्लाका विभिन्न ३४ गा.वि.स.हरूमा १४९६३ घरधुरी सहित ७७,२०७ जनसंख्या(महिला ३८,२६८ र पुरुष ३८,९३६) लाभांन्वित भएका छन्। यस निकुञ्ज अन्तर्गत गठन भएका समूह/समितिहरूले सामुदायिक विकास, संरक्षण कार्यक्रम, आयआर्जन तथा सीप विकास कार्यक्रम र संरक्षण शिक्षा जस्ता कार्यक्रमहरू सञ्चालन गरी जैविक विविधताको संरक्षण गर्नुका साथै स्थानीय समुदायको आयआर्जनमा समेत महत्वपूर्ण योगदान पुऱ्याउँदै आएका छन्।

२३.३ मध्यवर्ती सामुदायिक वन उपभोक्ता समूह

मध्यवर्ती क्षेत्रमा बमोबास गर्ने स्थानीय जनतालाई दैनिक उपभोग गर्न आवश्यक पर्ने वन पैदावार विधिसम्मत रूपमा उपलब्ध गराउन कानून अनुसार वनको संरक्षण, संबर्द्धन, व्यवस्थापन र उपयोग गर्नका लागि मध्यवर्ती सामुदायिक वनको रूपमा हस्तान्तरण गर्न सकिने कानूनी प्रावधान अनुसार यस निकुञ्जमा हालसम्म ७९ वटा मध्यवर्ती सामुदायिक वन समूह गठन भएका छन्। यस सम्बन्धी बिस्तृत बिबरण अनुसूची १४ मा रहेको छ।

२३.४ चौरी गोठ तथा खर्क व्यवस्थापन उप-समिति

यस निकुञ्ज र मध्यवर्ती क्षेत्रमा आफ्नो निजी लगानीमा कृषि पेशालाई वैज्ञानिक ढंगले अगाडि बढाउँदै परापूर्व बाबु, बाजेदेखि खर्कहरूमा चरिचरन र गोठ राखी चौपाया पाली कृषकले चौरी, याक, गाई, भेडा, बाखा चोपाया आदि चरिचरन गर्दै निकुञ्जको संरक्षण कार्यलाई व्यवस्थित पुऱ्याउने र चरन खर्कहरूलाई संरक्षण गर्ने उद्देश्यले चौरी गोठ तथा खर्क व्यवस्थापन उपसमिति स्थापना भएको हो। समूह अन्तर्गत रहेका चौरी पालक कृषकहरूमा गोठ तथा चरिचरन व्यवस्थापन सम्बन्धी निकायहरूसँग समन्वय गरी खर्क व्यवस्थापन (बाटो, पानी, घाँस, भेटेरीनरी, चरन, कृषि व्यवस्थापन सम्बन्धी कार्य) गर्ने, उन्नत जातका पशुपालन खरिद बिक्रि गर्ने साथै पालनमा प्रेरणा गर्ने र चीज उत्पादन केन्द्रलाई उत्पादित दूध बिक्रि गरी जीविकोपार्जनमा सहयोगका साथै आर्थिक लाभमा टेवा पुऱ्याउने र संरक्षणमा पनि सहयोग गर्ने जस्ता कार्यहरू हुँदै आएका छन्।

यस सम्बन्धी बिस्तृत बिबरण अनुसूची १५ मा रहेको छ।

२३.५ चोरी शिकार नियन्त्रण समूह

निकुञ्ज क्षेत्रमा हुने वन्यजन्तुको अवैध चोरी शिकार, वनस्पति तथा जडीबुटीहरूको गैरकानूनी एवं निकासी नियन्त्रण गर्नको लागि निकुञ्जले उपभोक्ता समिति अन्तर्गतको समूहका सदस्यहरूलाई परिचालन गर्ने उद्देश्यले विभिन्न ९ वटा गा.वि.स. हरूमा १२ वटा चोरी शिकार नियन्त्रण समूह गठन गरेको छ। यी समूहले आ-आफ्नो क्षेत्रमा रहेका वन्यजन्तु, वनस्पति तथा जडीबुटीको चोरीशिकार एवं निकासी नियन्त्रण गरी त्यसको संरक्षण तथा व्यवस्थापन गर्न यस निकुञ्ज कार्यालयसँग सहकार्य गर्दै आएका छन्। यस सम्बन्धी अन्य विवरण अनुसूची १६ मा संलग्न छ।

२३.६ हिउँ चितुवा संरक्षण समूह

निकुञ्ज क्षेत्रमा हुन सक्ने वन्यजन्तु, वनस्पति तथा जडीबुटीको अवैध चोरी निकासी नियन्त्रण गर्नको लागि निकुञ्ज कार्यालयसँग सहकार्य गरी अवैध चोरी निकासी क्रमश न्यूनीकरण गर्दै जाने उद्देश्यले हिउँ चितुवा संरक्षण समूह गठन भएको छ। हिउँ चितुवा संरक्षण समूह विशेष गरी हिउँ चितुवा संरक्षणमा मात्र नभएर समग्र वन्यजन्तु तथा वनस्पतिको संरक्षणमा संलग्न रहेको छ। हालसम्म लाङटाङ र टिमुरे गरी २ वटा गा.वि.स.मा गठन भई वन्यजन्तु संरक्षण सम्बन्धी कार्यहरू संचालित छन्। यस सम्बन्धी अन्य विवरण अनुसूची १६ मा संलग्न छ।

२३.७ लाङटाङ क्षेत्र संरक्षण सरोकार समाज (LACCOS)

लामटाङ राष्ट्रिय निकुञ्ज तथा मध्यवर्ती क्षेत्र र यसका जिल्लाहरू भित्र रहेका वन्यजन्तु तथा वनस्पतिहरू सहित वातावरणको संरक्षण गर्न स्थानीय समुदायको सहभागिता बढाई संरक्षणको माध्यमबाट जिविकोपार्जनमा टेवा पुऱ्याउने उद्देश्यले १२ पौष, २०६४ मा एक गैर सरकारी संस्थाको रूपमा LACCOS को स्थापना भएको थियो। LACCOS को मुख्य कार्यालय धुन्चे-५, रसुवामा रहेको छ। स्थापना कालदेखि 'Conserve to Live' भन्ने मूल मन्त्रका साथ संरक्षण कार्यमा स्थानीय समुदायलाई अग्रसर गराई सरकारी निकाय, गैह्र सरकारी निकाय, अर्ध गैह्र सरकारी निकायबीच आपसी साभेदारी एवं समन्वयमा अभिवृद्धि गराउँदै आएको छ। जनचेतना, क्षमता अभिवृद्धि, कार्यगत र जीविकोपार्जन/ प्रजाति संरक्षण गरी ४ वटा यस संस्थाका मूल रणनीति रहेका छन्।

२४. निकुञ्ज क्षेत्रमा सञ्चालित उद्योगहरू

२४.१ हिमालयज स्प्रिङ वाटर

- १) नेपाल सरकार (मन्त्रिपरिषद) को २०६६/०९/१९ को निर्णय अनुसार राष्ट्रिय निकुञ्ज तथा वन्यजन्तु संरक्षण विभाग र हिमालयज स्प्रिङ वाटर प्रा. लि. बीच मिति २०६६/१०/२० गते भएको सम्झौता अनुसार सम्झौता मितिले ५ (पाँच) वर्षको समयाबधि २०७१ माघ १९ गते सकिएको।
- २) राष्ट्रिय निकुञ्ज तथा वन्यजन्तु संरक्षण विभाग को च.नं७२८ मिति २०७२/७/१ को पत्रानुसार भविष्यमा राजस्व हालको भन्दा बढ्ने गरी सम्झौता भएमा बढेको राजस्व बुझाउने शर्तनामा गराई संकलित ३५००० लिटर पानीको छोडपूजी दिईएको।
- ३) वातावरणीय प्रभाव मुल्याङ्कन (EIA) प्रतिवेदन को लागि क्षेत्राधिकार निर्धारण र कार्यसूची तयारीको क्रममा रहेको। (EIA) अध्ययन प्रतिवेदन तयार गरी स्वीकृत भएपश्चात राष्ट्रिय निकुञ्ज तथा वन्यजन्तु संरक्षण विभाग सँग सम्झौता गर्नुपर्ने प्रावधान रहेको छ।

२४.२ चिज उत्पादन केन्द्र

नेपाल सरकारको स्वामित्वमा रहेको डेरी डेभलपमेन्ट कर्पोरेशनबाट यस निकुञ्ज क्षेत्र अन्तर्गत स्याफ्रु गा.वि.स. स्थित वडा नं ६, चन्दनवारी र लाङटाङ गा.वि.स.को वडा नं १, क्यान्जिङ तथा धुन्चे ९ पाङलेखर्क मा चिज उत्पादन केन्द्रहरू सञ्चालित छन्। ती चिज उत्पादन केन्द्रहरूले वर्षेनी चोरीको दूधवाट चिज तथा घिऊ उत्पादन गरी खास गरी काठमाण्डौबाट बिक्री बितरण गर्दै आएका छन्। चिज तथा घिऊ उत्पादनका लागि आवश्यक पर्ने दाउरा प्रचलित नियमानुसारको राजस्व लिई उपरोक्तानुसारका चिज केन्द्रहरूलाई उपलब्ध गराईदै आएको छ। यसै सन्दर्भमा डेरी डेभलपमेन्ट कर्पोरेशनवाट संरक्षणमूलक कार्यक्रम (वृक्षरोपण) गर्न सो क्षेत्रका उपभोक्ता समितिका लागि वार्षिक एक लाख बीस हजार रुपैयाँ (रु १,२०,०००/-) प्राप्त हुँदै आएको छ।

२५. विदाई तथा स्वागत

सहायक संरक्षण अधिकृत श्री भुमिराज उपाध्याय सहित रेन्जर श्री प्रमोद कुमार यादव, रेन्जर श्री महेश्वर प्रसाद निरौला, रेन्जर श्री सुदिपराज अधिकारी, ना.सु श्री तुलसी प्रसाद कट्टेल, खरिदार श्री योगराज दहाल, गेमस्काउट श्री ज्ञान बहादुर श्रेष्ठ, गेमस्काउट श्री सीता श्रेष्ठ, गेमस्काउट श्री अनुजंग राई, गेमस्काउट श्री खम्ब बहादुर बोगटी, गेमस्काउट श्री अशोक थापा मगर, गेमस्काउट श्री श्यामलाल चौधरी, गेमस्काउट श्री नागेन्द्र शाहा, गेमस्काउट श्री भरत कुमार दास, गेमस्काउट श्री सरोज दास, गेमस्काउट श्री सुरेन्द्र पाण्डे, गेमस्काउट श्री बिजय रोकाया, गेमस्काउट श्री प्रेमिका तामाङ, गेमस्काउट श्री कपुर निरौला, गेमस्काउट श्री चरण भुषाल, गेमस्काउट श्री ईश्वर भुषाल गरी जम्मा २१ को बिदाई भएको थियो, साथै सहायक संरक्षण अधिकृत श्री सूर्य खड्का को स्वागत गरिएको थियो ।



रेन्जर श्री प्रमोद कुमार यादवलाई विदाई गरिँदै



२१ औं वन्यजन्तु सप्ताहमा भएको भलिबल प्रतियोगिता



निकुञ्ज कर्मचारीहरूको अध्ययन अवलोकन भ्रमण



निकुञ्ज कर्मचारी र म.उ.स. पदाधिकारीहरूको अध्ययन अवलोकन भ्रमण



नवनिर्मित टेम्पाथान पोष्ट भवन

नेपाल राजपत्र

श्री ५ को सरकारद्वारा प्रकाशित

खण्ड ४८) काठमाडौं, वैशाख १४ गते २०५५ साल (संख्या २

भाग ३

श्री ५ को सरकार

वन तथा भू-संरक्षण मन्त्रालयको सूचना

राष्ट्रिय निकुञ्ज तथा वन्यजन्तु संरक्षण ऐन, २०२६ को दफा ३ क को उपदफा (१) ले दिएको प्राधिकार प्रयोग गरी श्री ५ को सरकारले लाङटाङ राष्ट्रिय निकुञ्ज क्षेत्र वरिपरको देहायको चार किल्लाभित्रको क्षेत्रलाई "लाङटाङ राष्ट्रिय निकुञ्ज मध्यवर्ती क्षेत्र" तोकेको छ ।

लाङटाङ राष्ट्रिय निकुञ्जको दक्षिणतर्फको मध्यवर्ती क्षेत्रको चार किल्ला:

पूर्व: नोसेम खोलाको मध्य भागको तिरतिर भई बलेको खोलाको फतामे सङ्ग-सम्म ।

पश्चिम: राम्चे गाउँको बाँदरेस्थित ढोकसार छडरे त्रिशुली खोलाको बोभानबाट त्रिशुली खोलाको तिरतिर भई त्रिशुली खोला र बेरायती नदीको बोभान-सम्म ।

दक्षिण: त्रिशुली खोला र बेरायती नदीको बोभानबाट पूर्व खोलाको उत्तर खोले-खोला हुँदै लप्याङ डाँडाको बीचबाट पार गर्दै लप्याङ गा. वि. स. को बेही भाग भित्र पाई बोट खोलासम्म । त्यहाँबाट दालका गुम्बालाई ५१ नम्बरको पिलरबाट र दालका गा. वि. स. को भवनलाई ५५ नम्बरको पिलरबाट भित्र पाई बिसाउने गाउँ र बाइबर्क गाउँ हुँदै तावी खोलासम्म । त्यसपछि तावी खोलाबाट उत्तर पूर्व हुँदै स्याबोम्सा खोलासम्म र त्यहाँबाट राजत बेसी गा. वि. स. को गुम्बुङ डाँडा हुँदै गाउँबर्क गा. वि. स. को चुलीबादि,

खण्ड ४८ संख्या २ नेपाल राजपत्र, भाग ३ मिति २०५५/११/१४

मानो डाँडा हुँदै सिन्धुपाल्चोक जिल्ला इचोक गा. वि. स. को माले चौर सम्म । त्यहाँबाट सिन्धु जाने मूल बाटो हुँदै सिन्धु बेसन्धी खोलासम्म र सिन्धु बोभानको डाँडा बोभानबाट लागी खोले खोला हुँदै न्यूल (फिजल) गा. वि. स. को सारखोटा डाँडासम्म । त्यसपछि हेल्म्वे बागबानी कामको पश्चिमी पहाडीको बाहिर बाटो जाने मुलबाटो हुँदै बरथा गा. वि. स. को बाल डाँडा, बिताउनी, पिजु खोलासम्म र त्यसपछि पिजु खोलेखोला हुँदै बाङ्ग्री-इन्द्रवती बोभानसम्म । त्यसपछि इन्द्रवती बोभानबाट इन्द्रवती खोलाको तिरतिर (खोलेखोला) हुँदै पातल डाँडा हुबेली पाटीसम्म र हलेर्ल पाटीबाट पोताङ गा. वि. स. को कुना बिसाउने, कोट गा. वि. स. को नापी छर्क, छुम्बोर पाका, गुस्ता गा. वि. स. को महादेव बेट, नलकोट डाँडा, दाप गा. वि. स. को धाम डाँडा (हुंगा खानी), लामाचर्क गा. वि. स. को ओखरीको डाँडासम्म । त्यहाँबाट स्याउले गा. वि. स. को सानो गौँडा, बँवान डाँडा हुँदै गोल्चे जाने मुलबाटो र सो मुलबाटो हुँदै गोल्चे गा. वि. स. को सुबर्क, पोखरी डाँडा, बुध्ने डाँडा । त्यसपछि गोल्चे खोलेखोला हुँदै बलेकी खोलाको बोभानसम्म ।

उत्तर: साविक निकुञ्जको दक्षिणी सिमाना ।

लाङटाङ राष्ट्रिय निकुञ्जको पश्चिमतर्फको मध्यवर्ती क्षेत्रको चार किल्ला:

पूर्व: मोटेकोसी नदी (निकुञ्जको साविक पश्चिमी सिमाना)

पश्चिम: स्याङ्गु गा. वि. स. वडा नं. २ को पिलर नं. १६ बाट दक्षिणी डाँडाको तिरतिर (धुरी) हुँदै सिंया गाउँको दक्षिणी डाँडाको धुरीसम्म ।

उत्तर: मोटेकोसी र गोलबुङ खोलाको बोभानमा रहेको पिलर नं. ५ बाट मुधु बग्ने डाँडाको तिरतिर (धुरी) हुँदै त्रिशुली सोमबराङ जाने सडकसम्म र त्यहाँबाट सडकलाई पार गर्दै कोमिन डाँडाको तिरतिर (धुरी) हुँदै पिलर नं. १६ सम्म ।

दक्षिण: सिंया गाउँको दक्षिणी डाँडाको तिरतिर (धुरी) हुँदै मोटेकोसी नदीसम्म ।

इच्छा: खण्ड २५, संख्या ४६, मिति २०३२ साल जेठ २ गतेको नेपाल राजपत्र भाग ३ मा प्रकाशित यत् मन्त्रालयको लाङटाङ राष्ट्रिय निकुञ्ज घोषित गर्ने सम्बन्धी सूचनाले उक्त निकुञ्जको चार किल्लाबाट बाहिर पारिएका राम्चे धुन्चे, स्याङ्गु, बुद्धिम, टिम्बुरे र लाङटाङ गा. वि. स. का सभुर्क गाउँहरूलाई राष्ट्रिय निकुञ्जको मध्यवर्तीक्षेत्र भित्र समावेश गरिएको छ ।

आज्ञासले,
नारायणराज तिवारी
श्री ५ को सरकारको सचिव

(२)

नेपाल राजपत्र

भाग ३

श्री ५ को सरकारद्वारा प्रकाशित

काठमाडौं, चैत ६ गते २०३२ साल

श्री ५ को सरकार

वन मन्त्रालयको सूचना

राष्ट्रिय निकुञ्ज तथा वन्यजन्तु संरक्षण ऐन, २०२६ को दफा ३ को उप-दफा (१) ले दिएको प्राधिकार प्रयोग गरी श्री ५ को सरकारले बागमती प्रान्त, रसुवा, तुवाकोट र सिन्धुपाल्चोक जिल्लामा पर्ने देहायपश्चिमी चारकिल्लाभित्रको क्षेत्रलाई "लामटाङ राष्ट्रिय निकुञ्ज" घोषित गरेको छ:-

पूर्व: नेपाल-चीन सिमानाको भाग, पुर्विछपाचु, गोसेमखोला ।

पश्चिम: रसुवागडीदेखि बगेको मोटेकोसीको तिरतिर भई राम्चेगाउँको सीधा पश्चिम पर्ने त्रिशुली नदीको बगरसम्म ।

उत्तर: नेपाल-चीन सिमाना ।

दक्षिण: बोसखोला, चामेबिरखोला, केरलेखोला हुँदै राम्चेसम्म । उपर्युक्त सिमाना (फिल्ला) को विस्तृत विवरण निम्न बमोजिम छ:-

पश्चिम: रसुवागडीदेखि दक्षिण बगेको मोटेकोसीको तिरतिर भई त्रिशुलीको बोभानसम्म र त्रिशुलीको बोभानदेखि राम्चेगाउँको सीधा पश्चिम पर्ने त्रिशुली नदीको बगरसम्म । तर, मट्टेखोला, टिम्बुरे, त्रिदिव, छ्यासिङ, खाङ्गिम, स्याङ्गुबेनी, स्याङ्गुगाउँ, भञ्ज्याङ गाउँ, मुगा, स्यानोमार्गु, ठूलोमार्गु, धुन्चे, बाकेकुण्ड, डाङ्गे, पाङ्ग, राम्चे गाउँहरू र त्यसले चर्केका प्रावादीलाई राष्ट्रिय निकुञ्ज बाहिर पारिएको छ ।

(३३)

(३४) नेपाल राजपत्र भाग ३

दक्षिण: राम्चेगाउँबाट मुक भाई सीधा पूर्व डोमपारा गाउँ बाहिर पाई केरलेखोला हुँदै पाङ्गमुसम । त्यसपछि उत्तरतर्फ पाङ्गमु, त्रिभुवागाउँहरू बाहिर पाई चोडाङ खोला हुँदै दक्षिणतर्फ पाङ्गमुडीसम्म । त्यसपछि उत्तर पूर्वतर्फ मेरेडाँडा हुँदै मेरुभे गाउँसम्म । त्यहाँबाट मेरुभे गाउँ बाहिर पाई चामेबिरखोला पछ्याउँदै ठीक पूर्वतर्फ मुधुगुङसम्म । मुधुगुङबाट उत्तर-पूर्व हुँदै मण्डपछि केरि दक्षिणतर्फ याङ्गुरीगाउँ बाहिर पाई चामेखोलासम्म । चामेखोलाबाट ठीक पूर्व तर्फ हुँदै बाटसम्म, भई बुकसोखोला पश्चातदेखि उत्तरतर्फ सागालोक गाउँसम्म । त्यहाँबाट उत्तरतर्फ सागालोकगाउँ बाहिर पाई महाबागगाउँसम्म । त्यहाँबाट दक्षिणतर्फ महाबाग, टेम्पावाङ गाउँ बाहिर पाई सिमानामु हुँदै नोसेमखोलासम्म ।

पूर्व: उत्तरतिर नोसेमखोलाको तिरतर्फ खोलेखोला मण्डपछि पुर्विछपाचुसम्म । पुर्वि-छपाचुदेखि ठीक उत्तर नेपाल-चीन सिमानासम्म ।

उत्तर: नेपाल-चीन सिमाना हुँदै पश्चिमतर्फ रसुवागडीसम्म ।

दृष्टव्य:- (क) उपरोक्त चारकिल्लाभित्र पर्ने लामटाङ गाउँ र तैप्रा गाउँहरूको भू-काम धारावी जग्गाहरू आदि राष्ट्रिय निकुञ्ज कायम गरिएको छ ।

(ख) निवास, जाटोको सुविधा याविक बमोजिम कायम रहेको छ ।

आज्ञासले-
श्री ५ को सरकारको सचिव

श्री ५ को सरकार

वन मन्त्रालयको सूचना

भाग प्राप्त ऐन, २०१८ को दफा ७ को उप-दफा (१) ले दिएको प्राधिकार प्रयोग गरी श्री ५ को सरकारले श्री ५ को सरकारको सडक विधिवानमा विस्तार गर्ने कार्यको लागि बागमती प्रान्त, सतिमपुर नगर पञ्चायतमा यत् नं. ४ (क) मा पर्ने सिम्नासिद्धि जग्गा प्राप्त गर्ने निर्णय गरेकोले सम्बन्धित जग्गाबाट सिम्नासिद्धि जग्गा र सडक बागमती जग्गा यस ऐन र जग्गा प्राप्ति नियमहरू, २०२६ बमोजिम त्रिभुवा गाउँ हुँदा यो सूचना प्रकाशित गरिएको छ ।

पूर्व चिहियाखोलाको पहाल, पश्चिम सडक, उत्तर चिहियाखोलाको पहाल, दक्षिण बाटो यति चारकिल्लाभित्रको कि. नं. ७० को पुरा २-४-०, कि. नं. ७१ को पुरा ०-१५-३, कि. नं. ७२ को पुरा ०-५-०, कि. नं. २१३ को पुरा १-०-०, कि. नं. २१४ को पुरा १-४-० समेत जग्गा मालिकाना रु. २०३६ (दुई हजार छैट्ठो पैसा) नामले जग्गा

अनुसूची १ : बाह्रिर्षिक विकास कार्यक्रम (बाह्रिर्षिक प्रगति प्रतिवेदन)

आ.व ०७२/०७३

क्र.सं.	कार्यक्रम	आ.व. २०७२/०७३ को वार्षिक लक्ष्य	आ.व. २०७२/०७३ को वार्षिक लक्ष्य		तेस्रो चौमासिक प्रगति(२०७३ असार मसान्त सम्मको)				कैफियत
			परिमाणु	भार	खर्च वजेट रु लाखमा	वांकी वजेट रु	आर्थिक प्रगति %	भौतिक प्रगति %	
			१	२	३	४	५	६	
अ)	पूजीगत खर्च शीर्षक अन्तर्गतका कार्यक्रमहरू								
८.२.२.५	पोष्ट भवन निर्माण(भवन निर्माण कार्यालय प्रयोजन)	वटा	२४१९.२	९९१००	२१५	९७८	१००१०		
८.६.५.२	गोरेटो बाटो निर्माण(घोरेटो,गोरेटो)	कि.मी.	३०	६१००	०१००	१००१०	१००१०		
८.६.१६.२	खानेपानी निर्माण(खानेपानी तथा सरफाई सरचना निर्माण)	वटा	२	४१००	४१००	१००१०	१००१०		
८.६.२०.१	फोहरमैला व्यवस्थापनका लागि खाडल निर्माण(फोहरमैला तथा ढल व्यवस्थापन सम्बन्धी निर्माण कार्य)	वटा	८	२१००	२१००	१००१०	१००१०		
८.६.२०.३	पर्यटकीय क्षेत्रको फोहोर मैला व्यवस्थापनक तथा सरसफाई फोहरमैला ढल व्यवस्थापन सम्बन्धी निर्माण कार्य	वटा	२	०१२०	०१२०	१००१०	१००१०		
८.६.४१.१	शौचालय निर्माण(शौचालय,विश्राम स्थल)	वटा	३	४५०	४५०	१००१०	१००१०		
८.६.४१.२	पर्यटक विश्राम स्थल निर्माण(शौचालय,विश्राम स्थल)	वटा	३	१५०	१५०	१००१०	१००१०		
११	सार्वजनिक निर्माण पर्यटन मार्ग पूर्णनिर्माण	कि.मी.	५०	२५१००	२५१००	१००१०	१००१०		
	पूजीगत खर्च शीर्षकको जम्मा		३५१९.५	१४२०८०	२१५	९९१७३	१००१००		
	चालू खर्च अन्तर्गतका कार्यक्रमहरू								
२.११.१.३	काठेपुल मर्मत (सडकपुल)	वटा	२	११०	११०	१००१०	१००१०		
२.११.१.४	कार्यालय भवन (भवन)	वटा	१	४१००	४१००	१००१०	१००१०		
२.११.४.३	शौचालय मर्मत (भवन)	वटा	२	०१३	०१३	१००१०	१००१०		
२.११.४.९	पोष्ट भवन मर्मत (भवन)	संख्या	५	३७८	३७८	१००१०	१००१०		
२.११.४.१०	पोष्ट हाउस मर्मत (भवन)	वटा	१	२१०	२१०	१००१०	१००१०		
२.११.६.१	खानेपानी मर्मत (खानेपानी सम्बन्धी)	संख्या	२	१५०	१५०	१००१०	१००१०		
२.११.७.२	साईनबोर्ड,सूचना बोर्ड मर्मत (अन्य)	वटा	२०	११०	११०	१००१०	१००१०		
२.११.७.४	विद्युत वाईरिंग मर्मत (अन्य)	वटा	२	०१३	०१३	१००१०	१००१०		
२.१४.३.२	गोमस्काउट,सेना, हाति परिचालकलाई पुनर्ताजकी तालिम(पुनर्ताजगी, अभिमुखिकरण जस्ता तालिम)	जना	२०	०१५	०१५	१००१०	१००१०		
२.१५.२.१९	वन्यजन्तु अपराध नियन्त्रण ब्यूरो बैठक (जिल्लास्तर)(गोष्ठितथा कार्यशाला)	पटक	३	०१२३	०१२३	१००१०	१००१०		
२.१५.३.२१	संरक्षण सम्बन्धी स्कुल शिक्षा कार्यक्रम(प्रचारप्रसार तथा प्रसारसामग्री उत्पादन तथा प्रकाशन र वितरण)	पटक	३	०१२३	०१२३	१००१०	१००१०		
२.१५.३.२२	संचार माध्यमबाट संरक्षण सम्बन्धी प्रचार प्रसार तथा (प्रचारप्रसार सामग्री उत्पादन तथा प्रकाशन र वितरण)	महिना	३	०१२३	०१२३	१००१०	१००१०		

२.१५.३.२४	ईको क्लव सञ्चालन (प्रचार प्रसार सामाग्री उत्पादन तथा प्रकाशन र वितरण)	२२५.२२	वटा	३	०१९	०१७५	०१७५	०१००	१००१०	१००१०	१००१०
२.१५.३.२६	वार्षिक प्रतिवेदन प्रकाशन(प्रचार प्रसार सामाग्री उत्पादन तथा प्रकाशन र वितरण)	२२५.२२	प्रति	४००	०१५	०१६०	०१६०	०१००	१००१०	१००१०	१००१०
२.१५.३.४१	रामसार/युनेस्को/साईटिस रिपॉर्ट अद्यावधिक (प्रचार प्रसार तथा सामाग्री उत्पादन तथा प्रकाशन र वितरण)	२२५.२२	पटक	१	०१३	०१५०	०१५०	०१००	१००१०	१००१०	१००१०
२.१५.२५.६	डडेलो नियन्त्रण/वातावरण संरक्षण /सरसफाई कार्यक्रम)	२२५.२२	पटक	३	०१३०	१२०	१२०	०१००	१००१०	१००१०	१००१०
२.१५.२५.९	खर्क व्यवस्थापन (वातावरण संरक्षण /सरसफाई कार्यक्रम)	२२५.२२	हेक्टर	१५	०१९४	३७५	३७५	०१००	१००१०	१००१०	१००१०
२.१५.४०.१८	चोरी शिकार नियन्त्रण स्विय अपरेशन (अन्य)	२२५.२२	पटक	१२	०१४५	१८०	१८०	०१००	१००१०	१००१०	१००१०
२.१५.४०.१९	चोरी शिकार नियन्त्रणका लागि यूवा जागरण परिचालन (अन्य)	२२५.२२	जना	३	०१२३	०१९०	०१९०	०१००	१००१०	१००१०	१००१०
२.१५.४०.४०	मुद्दा अनुसन्धान तथा तहकिकात (अन्य)	२२५.२२	पटक	६	०१२३	०१९०	०१९०	०१००	१००१०	१००१०	१००१०
२.१८.१.३	टुहरा तथा समस्याग्रस्त वन्यजन्तुका लागि औषधि खरिद(औषधिखरिद)	२२५.३१	वटा	१०	०१०५	०१९	०१९	०१००	१००१०	१००१०	१००१०
२.१९.१.३	कार्यक्रम सञ्चालन भ्रमण,अनुगमन भ्रमण खर्च (अनुगमन मुल्याङ्कन तथा कार्यक्रम कार्यान्वयन भ्रमण खर्च)	२२६११	पटक	२	०१३३	०१५३	०१५३	०१००	१००१०	१००१०	१००१०
२.१९.१.५	द्वितीय तह (अनुगमन मुल्याङ्कन तथा कार्यक्रम कार्यान्वयन भ्रमण खर्च)	२२६११	जना	१	०१०७	०१२६	०१२६	०१००	१००१०	१००१०	१००१०
२.१९.१.२	सरुवा भ्रमण खर्च(आन्तरिक भ्रमण)	२२६१२	पटक	३	०१०८	०१३०	०१३०	०१००	१००१०	१००१०	१००१०
२.२०.१.२	अतिथि सत्कार(विविध खर्च सुरक्षा सम्बन्धी)	२२७११	पटक	५००	०१०६	०१२५	०१२५	०१००	१००१०	१००१०	१००१०
ख)	चालू खर्च कार्यक्रमको जम्मा:				१०१२५	४०१७३	४०१७३	२१५	१००१००	१००१००	१००१००
	कुल जम्मा खर्च :				४६१२०	१८३३५३	१८३३५३	२१५	१८८६५	१८८६५	१८८६५
					आर्थिक प्रगति प्रतिशत			१८८६३			
					भौतिक प्रगति प्रतिशत			१००१००			

अनुसूची २: आव २०७२/०७३ को वार्षिक प्रगति प्रतिवेदन (मध्यवर्ती क्षेत्र तर्फको)

सि.न.	क्रियाकलाप/ विवरण	ईकाई	वार्षिक लक्ष्य				वार्षिक प्रगति(२०७३ असार मसान्त सम्मको)				कै.
			परिमाण	भार	वजेट रकम रु हजारमा	खर्च वजेट रु	बाकी वजेट रु	आर्थिक प्रगति छ	भौतिक प्रगति छ		
										४	
१	२	३	४	५	६	९	१०	११	१२	१३	
	सरकारी निकाय,समिति बोर्डलाई सःशर्त चालू अनुदान (२६४१२)		०								

द.२.२	भवन निर्माण कार्यालय प्रयोजनको लागि	वटा	५	२१।४	३,५००।००	३३९५।६	१०४।४	९७०	९७०
द.६.३	म.क्षे. व्य.समितिको कार्यालय भवन निर्माण कच्ची सडक	कि.मी.	५०	९।२	१,५००।००	१५००।०	०।०	१००।०	१००।०
द.६.२५	पर्यटक मार्ग संरक्षण र स्तरोन्नती नर्सरी वा व्याड निर्माण	वटा	२	१।२	२००।००	२००।०	०।०	१००।०	१००।०
द.६.३६	नर्सरी निर्माण तथा सञ्चालन वातावरण सधार तथा सरसफाई	वटा	४२०	६।४	१,०५०।००	१०५०।०	०।०	१००।०	१००।०
९.६.५०	फलामे लिंगो वितरण टावर निर्माण	वटा	१	०।९	१५०।००	१५०।०	०।०	१००।०	१००।०
	मचान निर्माण अन्य	वटा	३	०।९	१५०।००	१५०।०	०।०	१००।०	१००।०
	बैठक स्थल निर्माण	वटा	४०।०	४०।०	६,५५०।००	६४४५।६	१०४।४	९६।५	९६।५
	जम्मा								
	निर्मित सा.सम्पत्तिको मर्मत सम्भार								
२.११.१	सडक								
	कृषि सडक मर्मत	कि.मी.	१५	४।६	७५०।००	७५०।०	०।०	१००।०	१००।०
२.११.६	भवन								
	उ.स.को कार्यालय भवन मर्मत	वटा	७	६।४	१,०५०।००	१०५०।०	०।०	१००।०	१००।०
२.११.८	खानेपानी मर्मत								
	खानेपानी मर्मत	वटा	१५	४।६	७५०।००	७५०।०	०।०	१००।०	१००।०
२.११.९	सन्दीर								
	सन्दीर गूम्बा मर्मत	वटा	१५	२।३	३७५।००	३७५।०	०।०	१००।०	१००।०
२.१५.१	सिप विकास तथा क्षमता अभिवृद्धी तालिम								
	नेचर गाईड होटेल व्यवस्थापन तालिम	जना	५	१।५	२५०।००	२५०।०	०।०	१००।०	१००।०
	कृषि तालिम, तरकारी संकलन केन्द्र व्यवस्थापन तालिम	जना	५	१।५	२५०।००	२५०।०	०।०	१००।०	१००।०
	नेतृत्व विकास तथा लेखा व्यवस्थापन तालिम	जना	२१	३।२	५२५।००	५००।०	२५।०	९५।२	९५।२
	च्याउ/अलैची/चिराइता/अमसो/ किवि खेती सहयोग	वटा	२०	६।१	१,०००।००	१०००।०	०।०	१००।०	१००।०
२.१५.२	चेतनामूलक प्रचारप्रसार								

	संरक्षण सम्बन्धी विद्यालय कार्यक्रम	पटक	२१	२।६	४२०।००	४२०।०	०।०	१००।०	१००।०
२.१५.२२	बुलेटिन,कार्यविधि,निर्देशिका तयारी छपाई र वितरण								
	संरक्षण सामग्री प्रकाशन र वितरण	समिति	२२	१।३	२२०।००	२२०।०	०।०	१००।०	१००।०
	क्यालेण्डर छपाई	बटा	१००	०।६	१००।००	१००।०	०।०	१००।०	१००।०
२.१५.२७	प्रतिवेदन तयारी								
	वार्षिक प्रगति प्रकाशन	पटक	१	०।३	५०।००	५०।०	०।०	१००।०	१००।०
२.१५.३०	वातावरण तथा भौतिक पूर्वाधार सुधार								
	चोरी शिकार नियन्त्रण (गस्ति तथा स्वप अप्रेशन)	पटक	२१	४।५	७३५।००	६८७।२	४७।८	९३।५	९३।५
२.१५.६०	अन्य								
	बन्यजन्तुबाट भएको क्षतिको राहत कोष	पटक	१	३।७	६००।००	६००।०	०।०	१००।०	१००।०
	अध्ययन,अवलोकन भ्रमण	पटक	२	४।९	८००।००	८००।०	०।०	१००।०	१००।०
२.१७.३	दिवस सम्बन्धी खर्च								
	दिवस समारोह		२१	२।६	४२०।००	४२०।०	०।०	१००।०	१००।०
	चालु खर्च जम्मा			५०।७	८,२९५।००	८२२२।२	७२।८	९९।१	९९।३
	कार्यक्रमको जम्मा			९०।७	४,८४५।००	१४६६७।८	१७७।२	९८।८	९९।४
	उपभोक्ता तथा कार्य सञ्चालन खर्च			९।३	१,५३०।००	१५३०।०	०।०	१००।०	१००।०
	कूल जम्मा			१००।०	१६,३७५।००	१६९९७।८	१७७।२	९८।९	९९।३
		आर्थिक प्रगति प्रतिशत				९८।९			
		भौतिक प्रगति प्रतिशत				९९।३			

अनुसूची ३: निकुञ्ज अन्तर्गत रहेका पोष्टहरूको विवरण

सि. नं.	पोष्टको नाम	स्थान	निकुञ्ज कर्मचारी	नेपाली सेना	२०७२/०९/१२, १३ र २९ गते आएको भुकम्पबाट भएको क्षति	कैफियत
१.	लामटाड राष्ट्रिय निकुञ्जको मुख्य कार्यालय	धुञ्चे, रसुवा	✓	✓	आंशिक क्षति	
२.	क्यान्जिङ पोष्ट	क्यान्जिङ, रसुवा	✓			द्वन्दकालमा भवन भत्किएको
३.	घोडातबेला लाङटाङ पोष्ट	घोडातबेला, रसुवा	✓	✓	पूर्ण क्षति	
४.	बृदिम पोष्ट	बृदिम, रसुवा	✓		पूर्ण क्षति	द्वन्दकालमा हटेपछि हालसम्म सुरक्षाकर्मी राख्न नसकिएको
५.	टिमुरे पोष्ट	टिमुरे, रसुवा	✓	✓	पूर्ण क्षति	
६.	ठूलोस्याफ्रु पोष्ट	ठूलोस्याफ्रु, रसुवा	✓	✓	पूर्ण क्षति	
७.	स्याफ्रुवेशी पोष्ट	स्याफ्रुवेशी, रसुवा	✓	✓	पूर्ण क्षति	
८.	बाँदरे पोष्ट	बाँदरे, रसुवा	✓		पूर्ण क्षति	
	मैलुङ पोष्ट	मैलुङ, राम्चे, रसुवा		✓		माथिल्लो त्रिशुली जलविद्युत आयोजना (२९६) को कम्पाउण्ड क्षेत्रमा पोष्ट स्थापना भएको
९.	राम्चे पोष्ट	राम्चे, रसुवा	✓		पूर्ण क्षति	
१०.	लौकिल पोष्ट	लौकिल, रसुवा	✓			द्वन्दकालमा घर भत्किएकोले हाल भाडाको घरमा पोष्ट राखिएको
११.	कालिकास्थान पोष्ट	कालिकास्थान, रसुवा	✓	✓		
१२.	यासा पोष्ट	यासा, रसुवा	✓		पूर्ण क्षति	यासा ढोकाचे पोष्ट द्वन्दकालमा हटेपछि हालसम्म सुरक्षाकर्मी राख्न नसकिएको
१३.	ढिमसा पोष्ट	ढिमसा, रसुवा		✓	पूर्ण क्षति	
१४.	पोलाङपाटी पोष्ट	पोलाङपाटी, रसुवा				द्वन्दकालमा हटेपछि हालसम्म सुरक्षाकर्मी राख्न नसकिएको र निकुञ्जको पोष्टको समेत आवश्यकता भएको
१५.	शिखरवेशी पोष्ट	शिखरवेशी, नुवाकोट	✓	✓	पूर्ण क्षति	
१६.	तिम्बु पोष्ट	तिम्बु, सिन्धुपाल्चोक	✓			निकुञ्जको आफ्नो भवन नभएकोले मेलम्ची खानेपानी आयोजनाको आर्थिक सहयोगमा भाडाको घरमा पोष्ट रहेको
१७.	सेर्माथाङ पोष्ट	सेर्माथाङ, सिन्धुपाल्चोक	✓	✓	आंशिक क्षति	मर्मत भईसकेको
१८.	कुटुमसाङ पोष्ट	कुटुमसाङ, सिन्धुपाल्चोक	✓	✓	पूर्ण क्षति	मर्मत भएको
१९.	टेम्पाथाङ पोष्ट	फुसे, सिन्धुपाल्चोक	✓		पूर्ण क्षति	निर्माण सम्पन्न हुने क्रममा रहेको

अनुसूची ४: निकुञ्जमा तैनाथ भएका नेपाली सेनाका गणहरूको विवरण

क्र.सं.	गणको नाम	आगमन मिति	प्रस्थान मिति
१.	श्री भैरविदल गण	२०४७/०४/३०	२०४८/१२/२४
२.	श्री दि. फेगश महेन्द्रदल गण	२०४८/१२/२५	२०५१/०१/०२
३.	श्री बर्द बहादुर गण	२०५१/०१/०२	२०५३/०३/०२
४.	श्री सिंह नाथ गण	२०५३/०२/३०	२०५४/१२/०१
५.	श्री नयाँ गोरख गण	२०५४/१२/०१	२०५६/१२/२०
६.	श्री शम्सेर दल गण	२०५६/१२/२०	२०५९/०२/१७
७.	श्री दुर्गा बक्स गण	२०५९/०२/१७	२०६५/१०/१८
८.	श्री इन्द्र बक्स गण	२०६५/१०/१८	२०६७/१२/१८
९.	श्री अह्मिदमन गण	२०६७/१२/१८	२०७१/०१/१५
१०.	श्री नारायण दल गण	२०७१/०१/१५	हालसम्म

नोट : गण हुनुभन्दा पहिले रहेका गुल्महरूको विवरण यसमा समावेश नभएको ।

अनुसूची ५: पर्यटकसम्बन्धी बिस्तृत विवरण

महिना	सार्क मुलुक			अन्य मुलुक			जम्मा			कैफियत
	महिला	पुरुष	जम्मा	महिला	पुरुष	जम्मा	महिला	पुरुष	जम्मा	
श्रावण	१	२	३	३०	४७	७७	३१	४९	८०	
भाद्र		५	५	५७	७०	१२७	५७	७५	१३२	
आश्विन		५	५	१६१	२४५	४०६	१६१	२५०	४११	
कार्तिक		१	१	१३३	३००	४३३	१३३	३०१	४३४	
मंसिर	१	२	३	१०८	२६०	३६८	१०९	२६२	३७१	
पौष		६	६	७१	१०७	१७८	७१	११३	१८४	
माघ	१	१	२	६८	१०५	१७३	६९	१०६	१७५	
फाल्गुण	२	१	३	९१	२६२	३५३	९३	२६३	३५६	
चैत्र	३	३	६	२५५	५२५	७८०	२५८	५२८	७८६	
वैशाख	५	१५	२०	३१९	५२८	८४७	३२४	५४३	८६७	
ज्येष्ठ	१	२	३	१२३	२२६	३४९	१२४	२२८	३५२	
आषाढ	२	४	६	६२	७६	१३८	६४	८०	१४४	
जम्मा	१६	४७	६३	१४७८	२७५१	४२२९	१४९४	२७९८	४२९२	

नोट : राष्ट्रिय निकुञ्ज विभागबाट यस निकुञ्जको प्रवेश अनुमति लिई भ्रमण गरेका जम्मा ११०१ जना पर्यटक यसमा समावेश नगरिएको ।

अनुसूची ६: लामटाङ राष्ट्रिय निकुञ्जको स्थापना कालदेखिको पर्यटक तथा राजस्व विवरण

क्र.सं.	आर्थिक वर्ष	पर्यटक संख्या	राजस्व (रु)
१.	०३५/३६	८८३	
२.	०३६/३७	१,३७७	
३.	०३७/३८	१,३९८	
४.	०३८/३९	२,३७६	
५.	०३९/४०	१,८६५	
६.	०४०/४१	२,१०७	
७.	०४१/४२	२,४४८	
८.	०४२/४३	३,१६१	
९.	०४३/४४	३,७९६	
१०.	०४४/४५	५,०८९	
११.	०४५/४६	६,१६२	
१२.	०४६/४७	६,३१८	
१३.	०४७/४८	७,१८०	
१४.	०४८/४९	८,६७४	
१५.	०४९/५०	८,६७७	
१६.	०५०/५१	६,३४२	
१७.	०५१/५२	८,६३७	
१८.	०५२/५३	७,९३४	
१९.	०५३/५४	७,०६६	
२०.	०५४/५५	८,८०८	२६,४१,१११
२१.	०५५/५६	१०,८८९	१८,३७,०५२
२२.	०५६/५७	१२,४९३	७१,३४,०३९
२३.	०५७/५८	१३,१६६	८५,५०,२२७
२४.	०५८/५९	८,८८०	५१,२४,१०४
२५.	०५९/६०	६,६६०	४१,२२,३७०
२६.	०६०/६१	६,२१९	३६,२३,४४३
२७.	०६१/६२	४,१२२	२५,१३,१२८
२८.	०६२/६३	४,२३०	३०,४२,२२७
२९.	०६३/६४	६,६१४	७०,७८,५४०
३०.	०६४/६५	९,२१९	५८,४४,८४९
३१.	०६५/६६	९,९४६	१,०३,०७,३९१
३२.	०६६/६७	११,१८४	१,१०,७०,६००
३३.	०६७/६८	११,१७३	१,३०,६५,५५८
३४.	०६८/६९	१४,३१५	१,२७,९०,९३८।९६
३५.	०६९/७०	१३,३७०	५,१३,०४,६९९।९५
३६.	०७०/७१	१७,०५०	५,७२,४४,३५०।५५
३७.	०७१/७२	१६,५९३	५,४७,८८,४७८।४०
३८.	०७२/७३	४२९२	१६२११५८।०३

अनुसूची ७ : आ.व २०७२/७३ को राजस्व विवरण

सि.नं	महिना	विदेशी (रकम रु)	सारक (रकम रु)	वन पैदावार	अन्य राजस्व	अन्य प्रसासकीय	वेरुजु	होटल	हेलिकप्टर	बहाल कर	जरीवाना	जम्मा रकम
१	श्रावण	२३१०००	४५००	७७५६३२								२४३२५६३२
२	भदौ	३८१०००	७५००	१८८६३४०						१६२५८१००		४२३६२१४०
३	असोज	१२१८०००	७५००	४४७५१२८	१६५११००					८७१२१००		१२४०३३८१२८
४	कात्तिक	१२९९०००	१५००	२२५११८०							२००००१००	१३२२७५११८०
५	मंसिर	११०४०००	४५००	६३०१००		१४४०००१००						१२५३१३०१००
६	पौष	५३४०००	९०००	६०७८०१४६						११४८४१००		६१५२६४१४६
७	माघ	५१९०००	३०००	९२८१८०		२६०००१००					५००१००	५४९४२८१८०
८	फाल्गुण	१०५९०००	४५००	१०३२५०१२०								११६६७५०१२०
९	चैत्र	२३४००००	९०००	६३१८५७९७			५०००१००	१३५४५४०१००				४३४०३९७९७
१०	वैशाख	२५४१०००	३००००	११७३५१२०				५१८७६०१००				३१०१४९५१२०
११	जेष्ठ	१०४७०००	४५००	४९४२४०								१०५६४४२४०
१२	असार	४१४०००	९०००	२५१२९१२०			१४७५४२१००	३०२६१०१००				८९८२८१२०
जम्मा		१२६८७०००	९४५००	८७२६०११०३	१६५११००	१७००००१००	१५२५४२१००	२१७५९१०१००	०१००	३६४५४१००	२०५००१००	१६२१११५८१०३

अनुसूची ट : आ.व २०७२/७३ को मध्यवर्ती क्षेत्र को स्वीकृत कार्यक्रमको बाँडफाँड

सि.नं.	क्रियाकलाप/ विवरण	ईकाई	वार्षिक लक्ष्य	बजेट र हजारमा	कार्यक्रम संचालन गर्ने मध्यवर्ती उपभोक्ता समितिहरूको विवरण	कार्यक्रम संचालन गर्ने मध्यवर्ती उपभोक्ता समितिहरूको विवरण																						
						लाइटड	टिमुर	बुद्धिम	स्याफू	धुन्चे	राम्चे	लहरेपोवा	थ्रैबूड	मोले	यामा	सरमथली	दुन्चेपवरी	ईन्द्रो	बञ्ज्यादेवी	कल्पेरी	पाञ्जुचोथान	होमाछो	दोर्जेलाखा	लेप्ती	आमायाणी	रेडपाडा		
	सरकारी निकाय समिति बोर्डलाई स.शत चालू अनुदान(२६४१२)		०			१	२	३	४	५	६	७	८	९	१०	११	१२	१३	१४	१५	१६	१७	१८	१९	२०	२१		
८.२.२	भवन निर्माण कार्यालय प्रयोजनको लागि	वटा	५	२१४	३५००								७००					७००				७००					७००	
८.६.३	कच्ची सडक																											
	पर्यटक मार्ग संरक्षण र सुरोन्ती	कि.मी.	५०	९१२	१५००	३००	१५०	१५०	१५०																			
८.६.२५	नर्सरी निर्माण तथा सञ्चालन	वटा	२	११२	२००						१००	१००																
८.६.३८	वातावरण सुधार तथा सरसफाई																											
	फलामो लियो वितरण	वटा	४२०	६१४	१०५०	५०	१००	५०	१५०	५०	५०	५०	५०	१००	१००	१००	५०	५०	५०	५०	५०	५०	५०	५०	५०	५०	५०	५०
९.६.५०	टावर निर्माण	वटा	१	०१९	१५०																							
	मचान निर्माण	वटा	३	०१९	१५०																							
	अन्य																											
	बैठक स्थल निर्माण	वटा	३	०१९	१५०																							
	जम्मा																											
	निर्मित सा.सम्पत्तिको मर्मत सम्भार																											
२.११.१	सडक																											
	कृषि सडक मर्मत	कि.मी.	१५	४६	७५०																							
२.११.६	भवन																											
	उ.स.को कार्यालय भवन मर्मत	वटा	७	६१४	१०५०	१५०	१५०	१५०	१५०	१५०	१५०	१५०	१५०	१५०	१५०	१५०	१५०	१५०	१५०	१५०	१५०	१५०	१५०	१५०	१५०	१५०	१५०	१५०
२.११.८	खानेपानी मर्मत																											
	खानेपानी मर्मत	वटा	१५	४६	७५०																							
२.११.९	मन्दीर																											
	मन्दीर गुम्बा मर्मत	वटा	१५	२३३	३७५	२५	२५	२५	२५	२५	२५	२५	२५	२५	२५	२५	२५	२५	२५	२५	२५	२५	२५	२५	२५	२५	२५	२५
२.१५.१	सिप विकास तथा क्षमता अभिवृद्धी तालिम																											
	नेचर गाईड होटेल व्यवस्थापन तालिम	वटा	५	१५	२५०	५०	५०	५०	५०	५०	५०	५०	५०	५०	५०	५०	५०	५०	५०	५०	५०	५०	५०	५०	५०	५०	५०	५०

अनुसूची ५: आ.व ०७२/७३ मा नवीकरण गरिएका मध्यवर्ती सामुदायिक वन उपभोक्ता समूहहरूको विवरण

सि.नं	सा.व.उ.सहरूको नाम	ठेगाना	क्षेत्रफल (हे)	घरघुरी संख्या	जनसंख्या		
					महिला	पुरुष	जम्मा
१	स्याउवारी म.सा.व.उ.स.	लहरेपौवा ८ रसुवा	१४१८	१४९	३८१	३६४	७४५
२	निग्लेनीपाखा म.सा.व.उ.स.	लहरेपौवा ४ रसुवा	५७६	७२	२२२	२१८	२४५
३	कालिका धार्मिक म.सा.व.उ.स.	धैबुङ ६,७ रसुवा	३५६	१५०	४२७	४२६	८५३
४	हाप्सिलेडाँडा चित्रेपानी म.सा.व.उ.स.	धैबुङ ६,७,८,९ र भोर्ले १	११०	५३५			३०५९
५	च्यानडाडा म.सा.व.उ.स.	भोर्ले ८ रसुवा	३४५६	१०२	२६७	२८८	५५५
६	निर्कुभुमे म.सा.व.उ.स.	सरमथली ४ रसुवा	५१३६	८१	२०७	२२४	४३१
७	ठूलो सालघारी म.सा.व.उ.स.	सरमथली ५ रसुवा	४५१२८	७७	२१३	२२२	४३५
८	बैकुण्ठ पाखा म.सा.व.उ.स.	सरमथली ५ रसुवा	१०१४४	४८	११६	१२८	२४४
९	धुसेनी सालघारी म.सा.व.उ.स.	सरमथली ६ रसुवा	३५१०४	४७	१२३	१२२	२४५
१०	टोडके पाखा म.सा.व.उ.स.	सरमथली ६ रसुवा	६०९६	२७	७९	८८	१६७
११	डाँडाखर्क म.सा.व.उ.स.	सरमथली ६ रसुवा	४१२	३९	१०१	११०	२११
१२	मौवाघारी म.सा.व.उ.स.	शिखरवेसी ३,४,६ नुवाकोट	३५१०४	१२४	३७२	३८९	७६१
१३	नागीजोगी मुन्द्रा म.सा.व.उ.स.	शिखरवेसी ४,८,९ नुवाकोट	२६५६	८०	२५९	२६४	५२३
१४	क्षेत्रावती म.सा.व.उ.स.	शिखरवेसी ५ नुवाकोट	१३१२	३४	१०९	१०५	२१४
१५	सल्लाघारी म.सा.व.उ.स.	शिखरवेसी ५,६,७ नुवाकोट	८४८	१०२	२६७	२७६	५४३
१६	दुप्चेश्वरी म.सा.व.उ.स.	शिखरवेसी १, समुन्द्रटार ७ र राउतवेशी ७,८,९ नुवाकाट	३२१६	४०३	१०८७	११०७	२१९०
१७	सर्काथली म.सा.व.उ.स.	हेलम्बु ७ सिन्धुपाल्चोक	१६१	५१	१५२	१४४	२९६
१८	चिरी गुम्बा म.सा.व.उ.स.	हेलम्बु सिन्धुपाल्चोक	१२०	२४	६७	७६	१४३
१९	मणिराडजेन म.सा.व.उ.स.	हेलम्बु ६ सिन्धुपाल्चोक	१७३	२३	५३	५८	१११
२०	(शाडखी) दुइराडजेन म.सा.व.उ.स.	हेलम्बु ६ सिन्धुपाल्चोक	१९१	६५	१५८	१७४	३३२
जम्मा			१४०६१	२२३३	४६६०	४७८३	१२३०३

अनुसूची १०: जिल्ला अदालत रसुवामा मिसिल हस्ताक्षर भएका मुद्दाको विवरण

सि.नं.	फौ.मु.दा.नं.	दायरी मिति	मुद्दा	बाबी	प्रतिवादीको नाम, थर, ठेगाना सहितको विवरण	कैफियत
१.	१/०६५	२०५७/५/२२	निकुञ्ज क्षेत्रमा अतिक्रमण गरी घर निर्माण सम्बन्धी।	नेपाल सरकार	नाम-सोनाम लामा स्याफु-३, रसुवा	-
२.	१/०७०	२०७०/०४/०८	रक्तचन्दन ओसारपसार तथा खरिद बिक्री	नेपाल सरकार	सिन्धुपाल्चोक जिल्ला धुस्कुन गा.वि.स. वडा नं. ९ घर भइ हाल का.म.नं.पा. वडा नं. ३५ बस्ने ध्रुव पराजुली भन्ने रुद्रनारायण तिमल्सीना समेत ९ जना	पूर्णक्षको लागि अभियुक्तहरू धरौटी तारेखमा रहेका २०७२/९/३ गतेको पेशीमा रहेको।
३.	५/२०७१	२०७१/६/८	रेडपाण्डाको छाला ओसारपसार	नेपाल सरकार	तिप्प्लीङ गा.वि.स. वडा नं. ५ धादिङ बस्ने फुर्पा भन्ने रुच्वा तामाङ	पूर्णक्षको लागि थुनामा रहेको।
४.	६/२०७१	२०७१/८/१०	जडीबुटी खरिद तथा बिक्री (कुटकी)	नेपाल सरकार	सिन्धुपाल्चोक जिल्ला गोल्चे गा.वि.स. वडा नं. १ बस्ने रामकाजी ढोङ्ग र ऐ.ऐ. बस्ने साइला ढोङ्ग	धरौटी तारेखमा रहेको।
५.	७/२०७१	२०७१/९/६	वन्यजन्तुको अवैध आखेटोपहार, जडीबुटी र रेडपाण्डाको छाला राखेको	नेपाल सरकार	रसुवा जिल्ला टिपुरे गा.वि.स. वडा नं. ५ बस्ने सोनाम छिरिङ घले	पूर्णक्षको लागि थुनामा रहेको।
६.	८/२०७१	२०७१/१०/२२	वन्यजन्तुको अवैध आखेटोपहार, जडीबुटी राखेको।	नेपाल सरकार	सिन्धुपाल्चोक जिल्ला भोताङ गा.वि.स. वडा नं. १ बस्ने पूर्ण बहादुर तामाङ	पूर्णक्षको लागि थुनामा रहेको।
७.	९/२०७१	२०७२/१/८	रेडपाण्डाको छाला ओसारपसार तथा बिक्री वितरण	नेपाल सरकार	जिल्ला सिन्धुपाल्चोक ठुलो पाखा गा.वि.स. वडा नं. २ स्थायी घर भइ हाल जिल्ला रसुवा धुञ्चे गा.वि.स. वडा नं. ५ बस्ने बुद्ध लामा, जिल्ला रसुवा हाकु गा.वि.स. वडा नं. ५ स्थायी घर भइ हाल धुञ्चे-५, रसुवा बस्ने देवी तामाङ, जिल्ला रसुवा यासाँ गा.वि.स. वडा नं. ५ बस्ने राम बहादुर नेकोर तामाङ र फरार जिल्ला रसुवा यासाँ गा.वि.स. वडा नं. ४ बस्ने दावा तामाङ	पूर्णक्षको लागि थुनामा रहेको।
८.	१०/२०७२/०७३	२०७२/४/२४	अवैध रूपमा काठ ओसारपसार तथा कटान गरेको	नेपाल सरकार	जिल्ला सिन्धुपाल्चोक स्याउले वडा नं. ४ बस्ने साङ्गे शेर्पा समेत १ जना	धरौटी तारेखमा रहेको।
९.	११/२०७२/०७३	२०७२/५/१२	निकुञ्ज क्षेत्रभित्र अवैध रूपमा गोब्रे सल्ला काठ लुकाई छिपाई राखेको	नेपाल सरकार	जिल्ला रसुवा भोर्ले गा.वि.स. वडा नं. ३ बस्ने आईले तामाङ र ऐ.ऐ. बस्ने छेसावाङ्दी तामाङ समेत २ जना।	धरौटी तारेखमा रहेको।

अनुसूची ११: आ.व ०६६/०६७ देखि आ.व ०७२/०७३ सम्मको वन्यजन्तुको मृत्यु तथा अन्त्य घटना

क्र.सं	वन्यजन्तुको नाम	फेला परेको स्थान	फेला परेको मिति	लिङ्ग	बयस्क	बच्चा	संख्या	घटनाको प्रकृति/कारण	कैफियत
१	चितुवा	धैबुङ, घुम्ती रसुवा	०६६/८/२३	भाले	✓		१	बिष सेवन	मासुमा बिष राखेर खुवाएको पोष्टमाटमबाट प्रमाणित भएको
२	चितुवा	कालीकास्थान रसुवा	०६६/८/२४	पोथी	✓		१	बिष सेवन	मासुमा बिष राखेर खुवाएको पोष्टमाटमबाट प्रमाणित भएको
३	चितुवा	यासा ३ बडारे रसुवा	०६६/१०/२७	भाले	✓		१	कालगतिले	
४	चितुवा	भोर्ले ३ रसुवा	०६६/११/३			✓	१	खुल्ल नसकेको	
५	वन विराले	सरमथली	०६७/१०/२१	भाले	✓		१	धारिलो हतियार प्रहार गरि मारेको	
६	हिउँ चितुवा	घोडातवेला	०६७/११/१२	पोथी	✓		१	प्रकृतिक कारण	
७	चितुवा	लाडटाङ-७ रसुवा	०६७/११/२५			खुल्ल नसकेको	१	प्रकृतिक कारण	
८	Civet Cat	लहरेपौवा रसुवा	०६८/९/२५	पोथी	✓		१	कुकुरले मारेको	पालेको वन म.सा.व.उ.स मा मृत फेला परेको
९	भालू	बाँदरे पोष्ट नजीक	०६८/११/२	भाले		✓	१		जिउदै घाईते अवस्थामा फेला पारी माउको साथमा छाडीएको
१०	चरीबाघ	खाम्जिम	०६८/११/१४	पोथी	✓		१	माउबाट छुटी भोकले मारेको हुन सक्ने	
११	रतुवा मृग	धुन्चे ९ नागु	०६८/१२/२४	पोथी	✓		१	मलसाप्रेले मारेको	
१२	चरी बाघ	ब्राबल जंगल	०६९/१/२९	पोथी	✓		१		
१३	रतुवा मृग	स्याफु ९ रसुवा	०६९/५/१	भाले	✓		१	मलसाप्रेले मारेको	
१४	रतुवा मृग	घट्टे खोला	०६९/७/१४	भाले	✓		१	कुकुरले टोकी घाईते बनाएको	उपचारको क्रममा मृत्यु भएको र भेटेनरी डाक्टर, अहिदमन गणका प्रतिनिधिरूको रोहवरमा गाडिएको।
१५	बँदेल	श्री नारायण दल गण गणपति निवास नजिक	०७१/०७/२९	पोथी	✓		१	मृत अवस्थामा फेला परेको, प्राकृतिक कारणले मृत्यु भएको	निकुञ्जको हेडक्वाटर हाता भित्रको नर्सरी छेउमा खाडल खनी गाडिएको
१६	निर विरालो	पासाङ ल्हामु राजमार्गको राम्चे क्षेत्रको पश्चिमपट्टि	०७१/०८/१२	भाले	✓		१	कालगतिले मृत्यु भएको	निकुञ्जको हेडक्वाटर हाता भित्रको नर्सरी छेउमा खाडल खनी गाडिएको

१७	बँदेल	ब्राबल चेक पोष्ट भन्दा अन्दाजी ४० मिटर तल जंगलमा	०७१/०८/१३	पोथी	✓	२ वटा	३	मृत अवस्थामा भेटिएको र २ वटा बँदेलको बच्चा समेत मृत अवस्थामा भेटिएको । जिल्ला पशु सेवा कार्यालय, रसुवाको रिपोर्ट अनुसार विषादिबाट मृत्यु भएको देखिन्छ	निकुञ्जको हेडक्वाटर हाता भित्रको नर्सरी छेउमा खाडल खनी गाडिएको
१८	हिमाली कालो भालू	भोल्ले गा.वि.स. थलागाड पाखा सामुदायिक वन क्षेत्र भित्र	०७१/११/१०		✓		१	कालगतिले मृत्यु भएको, सामुदायिक वनका अध्यक्षले उक्त सूचना निकुञ्जमा जानकारी गराएको	सरकारी सामान पित्त र छाला फिकी जिन्सी बाँधी अन्य भागहरू निकुञ्ज हेडक्वाटर परिसरमा खाडल खनी गाडिएको
१९	दुम्सी	ब्राबल वन क्षेत्र	०७१/१२/०२	भाले	✓		१	कालगतिले मृत्यु भएको	निकुञ्जको हेडक्वाटर हाता भित्र खाडल खनी गाडिएको
२०	रतुवा मृग	टिमुरे वन क्षेत्र	०७१/१२/११	भाले	✓		१	कालगतिले मृत्यु भएको, सडी गलेको अवस्थामा फेला परेको	टिमुरे सुरक्षा पोष्टमा ल्याइ हाड, खोर र सिङ गाडिएको
२१	निर विरालो	लाडटाङ गा.वि.स. सिन्दुम पारी वन क्षेत्र	०७१/१२/२२		✓		१	कालगतिले मृत्यु भएको, सडी गलेको अवस्थामा फेला परेको	
२२	रतुवा मृग	जिल्ला प्रहरी कार्यालय परिसर	०७२/४/२९	पोथी	✓		१	तारमा अल्फि मरेको	जिल्ला प्रहरी कार्यालयबाट निकुञ्ज कार्यालयलाई खबर गरी गाडिएको ।
२३	चितुवा	लच्याङ ६ नुवाकोट	०७२/११/२४	भाले	✓		१	खुल्ल नसकेको	संयुक्त गस्तिको क्रममा फेला परेको र खाडल खनि गाडिएको
२४	चितुवा	धैबुङ ६ रसुवा	०७३/१/२२	भाले	✓		१	कालगतिले	स्थानीयले फेला पारी निकुञ्ज कार्यालयलाई जानकारी दिएको र नारायण दल गण,निकुञ्ज कर्मचारी र स्थानीयहरूको रोहबरमा सुरक्षित स्थानमा खाडल खनी गाडिएको ।

अनुसूची १२: आ.व ०७२/०७३ मा अनुमति लिई निकुञ्ज तथा मध्यवर्ती क्षेत्रमा गरिएका अध्ययन अनुसन्धान सम्बन्धी विवरण

क्र.सं.	अनुसन्धानकर्ताको नाम	अध्ययन अनुसन्धानको विषय	सम्बन्धीत संस्था	अध्ययन अवधि	स्थान
१	डा.श्री भिमा अर्याल	Carbon Sequestration in a Fire Ecosystem of Pine Forest in Lamtang National Park	प्रकृतिक सम्पदा संरक्षण तथा विकास समाज	२०७२/५/६ देखी २०७२/९/७ सम्म	निकुञ्जको धुन्चे क्षेत्र
२	श्री मुक्तिराम पौड्याल (विद्यावारिधि तहमा अध्ययनरत)	Population Ecology and Harvesting sustainability of some important medicinal and Aromatic plants in Alpine Himalaya, Nepal	त्रिभुवन विश्वविद्यालय, वनस्पति शास्त्र, केन्द्रीय विभाग, कीर्तिपुर	1 September, 2015 देखी 1 September 2017 सम्म	लाडटाङ, क्याम्पिङ, गोसाईकुण्ड क्षेत्र
३	श्री रवि मोहन तिवारी (विद्यावारिधि तहमा अध्ययनरत)	Structural pattern of dominant tree species ,Abies spectabilis ,along altitudinal gradient in sub alpine region of lamtang National Park, Nepal	Hokkaido University Japan	1 October 2015 देखी 14 October 2015 सम्म	धुन्चे, गोसाईकुण्ड क्षेत्र
४	श्री प्रमोद लम्साल (विद्यावारिधि तहमा अध्ययनरत)	Climate change impacts on future distribution of some endangered keystone species of high altitude wetland in Nepal- A case of Rara and Gosaikunda Lake .	School of environmental and rural science , university of New England Australia	1 November 2015 देखी 30 November 2015 सम्म	गोसाईकुण्ड क्षेत्र
५	श्री दिपक राज पन्त (उप प्राध्यापक)	Effect of altitudinal gradient in biological activities and alkaloid content in bark extracts of selected species of Berberis from Langtang National Park, Central Nepal	त्रिभुवन विश्वविद्यालय, वनस्पति शास्त्र, केन्द्रीय विभाग, कीर्तिपुर	2 November 2015 देखी may 2016 सम्म	गोसाईकुण्ड क्षेत्र
६	श्री रश्मी तचामो (स्नातक तहमा अध्ययनरत)	Study on the effect of Earthquake on ecotourism and recovery measure-A case study of Lamtang National Park	वन विज्ञान अध्ययन सस्थान हेटौडा	25 November 2015 देखी December 2015 सम्म	स्याफु, लाडटाङ, गोसाईकुण्ड
७	डा. दिपक चौलागाई (उप प्राध्यापक)	Landslide hazard caused by the April 2015 Nepal earthquake sequence	त्रिभुवन विश्वविद्यालय, भु-गर्भ शास्त्र, केन्द्रीय विभाग, कीर्तिपुर	२०७२/८/२१ देखी २०७२/८/२५ सम्म	निकुञ्ज को विभिन्न क्षेत्रहरू
८	श्री निकेश कठायत (स्नातक तहमा अध्ययनरत)	Habitat status distribution and conservation threats of the Red Panda	वन विज्ञान अध्ययन सस्थान हेटौडा	२०७२/९/२८ देखी २०७२/९/२९ सम्म	ध्याङफेदी नुवाकोट
९	श्री लक्ष्मण खनाल (विद्यावारिधि तहमा अध्ययनरत)	Genetic diversity , molecular phylogenetics and conservation status of Assam Macaque(Macaca assamensis)	उप प्राध्यापक, त्रिभुवन विश्वविद्यालय, भु-गर्भ शास्त्र, केन्द्रीय विभाग, कीर्तिपुर	20 September, 2015 देखी 20 September 2016 सम्म	लाडटाङ, गोसाईकुण्ड क्षेत्र

१०	मुकुन्द भट्टराई (अन्य ५ जना)	To perform a quantitative assessment of the possible changes following the 2015 seismic crisis at the five hot spring of the upper Trisuli Valley, in particular on the CO2 emissions associated with these geosystems	सिस्मोलोजिस्ट (खानी तथा भु-गर्भ विभाग)	२०७२/९/२३ देखी २०७२/१०/७ सम्म	तुलोस्याफु रसुवा
११	त्रिविक्रम भट्टराई (अन्य ४ जना)	Dendroecological analysis of moisture condition and climatically controlled ecosystem response along an elevation gradient in the central Nepal	प्राध्यापक (त्रिभुवन विश्वविद्यालय, जैविक प्रविधि केन्द्रीय विभाग)	15march 2016, देखि 15 may 2016 सम्म	शिखरबेसि घ्याङफेदी नुवाकोट
१२	योगेश राना मगर (स्नातकोत्तर विद्यार्थी)	Impact of earthquake induced landslide on Red Panda habitat	त्रिभुवन विश्वविद्यालय, (वातावरण विज्ञान केन्द्रीय विभाग)	२०७२/१२/५ देखि २०७३/५/२९ सम्म	लाङटाङ, क्यान्जीङ
१३	प्रकाश चन्द्र अर्याल (Lecture) अन्य २ जना	Regeneration and distribution modeling of Larix spp. under climate change scenarios in Nepal Himalaya	Goldengate International Collage	30 october 2015 देखि 28 april 2016 सम्म	लाङटाङ, क्यान्जीङ
१४	अमृत थापा (अन्य २१ जना) विद्यार्थी	Glaciological observation in Langtang National Parks, Rasuwa and Gaurishankar Conservation Area, Dolakha	काठमाडौ विश्वविद्यालय	25 April 2016 देखि 1 June 2016 सम्म	स्याफुवेसी / टिमुरे
१५	मुकुन्द भट्टराई (अन्य ४ जना)	Effects of the 2015 seismic crisis on the CO2 discharge in central Nepal	सिस्मोलोजिस्ट (खानी तथा भु-गर्भ विभाग)	२०७३/१/२२ देखी २०७३/१/२६ सम्म	धुन्चे / गोसाईकुण्ड / स्याफु
१६	मित्र लाल पाठक	Systematic and phylogeny of genus photonia (Rasaceae) in the Himalaya	सहायक अनुसन्धान अधिकृत (राष्ट्रिय हबेरियम तथा वनस्पत प्रयोगशाला)	२०७३/२/१६ देखी २०७३/२/२२ सम्म	

अनुसूची १३: लामटाङ राष्ट्रिय निकुञ्ज अन्तर्गत रहेका मध्यवर्ती उपभोक्ता समूहको विवरण :

१. लामटाङ मध्यवर्ती उपभोक्ता समिति अन्तर्गत रहेका समूह पदाधिकारीहरूको विवरण

सिन	वडा नं	समूहको नाम	पदाधिकारी सदस्यको नाम	पद	लिंग
१	१	यालापिक	श्री सोनाम तामाङ	अध्यक्ष	पु
			श्री जान्मु तामाङ	उपाध्यक्ष	म
			श्री छिमे तामाङ	सचिव	पु
२	२	लाङटाङ	श्री ग्याल्वु तामाङ	अध्यक्ष	पु
			श्री छिरिङ तामाङ	उपाध्यक्ष	म
			श्री दावा छिरिङ तामाङ	सचिव	पु
३	३	लाङसिसा	श्री करसाङ तामाङ	अध्यक्ष	पु
			श्री फुर्पु तामाङ	उपाध्यक्ष	म
			श्री लाक्पा तामाङ	सचिव	पु
४	४	भिकाङ	श्री ग्याल्वु तामाङ	अध्यक्ष	पु
			श्री मिङमार तामाङ	उपाध्यक्ष	पु
			श्री दिकि तामाङ	सचिव	म
५	५	गाम्छुम्बु	श्री छिमे तामाङ	अध्यक्ष	पु
			श्री याङ्गी लामा	उपाध्यक्ष	म
			श्री निमा लामा	सचिव	पु
६	६	रेङपाण्डा	श्री दावा तामाङ	अध्यक्ष	पु
			श्री दाम्जे तामाङ	उपाध्यक्ष	म
			श्री टासी तामाङ	सचिव	पु
७	७	गन्जला	श्री छेसाङ लामा	अध्यक्ष	पु
			श्री छिरिङ निमा तामाङ	उपाध्यक्ष	म
			श्री साङ्बु तामाङ	सचिव	पु
८	८	लालीगुराँस	श्री कर्मा तामाङ	अध्यक्ष	पु
			श्री डोल्मा छिरिङ तामाङ	उपाध्यक्ष	म
			श्री छोवाङ ठिले तामाङ	सचिव	पु
९	९	सामलिङ्ग	श्री दावा तामाङ	अध्यक्ष	पु
			श्री पासाङ जाम्मु तामाङ	उपाध्यक्ष	पु
			श्री निमा ग्याल्वु तामाङ	सचिव	म

२. बृद्धिम मध्यवर्ती उपभोक्ता समिति अन्तर्गत रहेका समूह पदाधिकारीहरूको विवरण

सिन	वडा नं	समूहको नाम	पदाधिकारी सदस्यको नाम	पद	लिंग
१	१	भोटेकोशि	छोक्याल तामाङ्ग	अध्यक्ष	
			दावा छोक्पा तामाङ्ग	उपाध्यक्ष	म
			कैसाङ तामाङ्ग	सचिव	

२	२	ढुक्वु	नुर्पु तामाङ्ग	अध्यक्ष	
			दोर्जे लामा	उपाध्यक्ष	
			डोल्मा छिरिङ तामाङ्ग	सचिव	म
३	३	साडदाडसा	फुर्पु पासाङ तामाङ्ग	अध्यक्ष	
			ल्हाक्पा ग्यल्वु तामाङ्ग	उपाध्यक्ष	
			पेमा तामाङ्ग	सचिव	म
४	४	छुलुम	डवाङ तामाङ्ग	अध्यक्ष	
			नीमा बुट्टि तामाङ्ग	उपाध्यक्ष	म
			निमा साङ्गु तामाङ्ग	सचिव	म
५	५	नेतेन चिडु	पेम्बा ग्याल्बो तामाङ्ग	अध्यक्ष	
			बुट्टी तामाङ्ग अअअअअ	उपाध्यक्ष	म
			दावा भाङ्गबो लामा	सचिव	
६	६	मिप्तुङ	मिङमार गुरुङ	अध्यक्ष	
			याङ्गेन तामाङ्ग	उपाध्यक्ष	म
			मिप्साङ तामाङ्ग	सचिव	
७	७	पाङसाङ हिमाल	डिन्डु तामाङ्ग	अध्यक्ष	
			दम ग्यल्मु तामाङ्ग	उपाध्यक्ष	म
			टासि तामाङ्ग	सचिव	
८	८	ब्राम्चे डाँडा	दोर्जे तामाङ्ग	अध्यक्ष	
			मिङमार लामा	उपाध्यक्ष	
			छिरिङ निमा तामाङ्ग	सचिव	म
९	९	सात कन्या देवि	राल्वा घले	अध्यक्ष	
			मिङमार डोल्मा तामाङ्ग	उपाध्यक्ष	म
			कर्सोङ दावा घले	सचिव	

३. श्री टिमुरे मध्यवर्ती उपभोक्ता समिति रसुवा अन्तर्गत रहेका समूहहरूको विवरण :

सिन	गा.वि.स को नाम	वडा नं	म.उ समुहको नाम	पदाधिकारी सदस्यको नाम	पद	लिङ्ग
१	टिमूरे	१,२ र ३	गेन्हिलिरुपा	मिना कुमारी ढुङ्गाना	अध्यक्ष	महिला
	टिमूरे	१,२ र ४		श्री कामी ग्याल्बोतामाङ्ग	उपाध्यक्ष	
	टिमूरे	१,२ र ५		लक्ष्मी तामाङ्ग	सचिव	महिला
२	टिमूरे	४	दूध कूण्ड	कारसाङ तामाङ्ग	अध्यक्ष	
	टिमूरे	४		कामीबुट्टी तामाङ्ग	उपाध्यक्ष	महिला
	टिमूरे	४		कामी सेदार घले	सचिव	

३	टिमूरे	५	रसूवागढी	श्री मति पासाङ्ग थापा मगर	अध्यक्ष	महिला
	टिमूरे	५		श्रीमति पेम्वा जाङ्गमो घले	उपाध्यक्ष	महिला
	टिमूरे	५		ल्हाक्पा छो तामाङ्ग	सचिव	
४	टिमूरे	६	तातोपानी	श्री काले तामाङ्ग	अध्यक्ष	
	टिमूरे	६		श्री करसाङ तामाङ्ग	उपाध्यक्ष	महिला
	टिमूरे	६		च्याठन छोमो तामाङ्ग	सचिव	
५	टिमूरे	७,२ ८	गूरुगुम्बा	फुर्वा डिन्दुप तामाङ्ग	अध्यक्ष	
	टिमूरे	७,२ ८		श्री थार्पा ग्याल्वु	उपाध्यक्ष	
	टिमूरे	७,२ ८		श्री पासाङ तामाङ्ग	सचिव	महिला
६	टिमूरे	९	दाकार याञ्जु	श्री कामी तामाङ्ग	अध्यक्ष	
	टिमूरे	९		श्री पेमा छेन्जोम तामाङ्ग	उपाध्यक्ष	महिला
	टिमूरे	९		तेन्जेन दोर्जे तामाङ्ग	सचिव	

४. सुर्यकुण्ड मध्यवर्ती उपभोक्ता समिति रसुवा अन्तर्गत रहेका समूहहरूको विवरण :

सिन	गा.वि.स को नाम	वडा नं	म.उ समुहको नाम	पदाधिकारी सदस्यको नाम	पद	लिङ्ग
१	स्याफ्रू	१	गणेश थान	दोर्जे तामाङ	अध्यक्ष	
				विनिता तामाङ	उपाध्यक्ष	
				राजु लामा	सचिव	
२	स्याफ्रू	२	साम्दी याञ्जेन	बुनिमा तामाङ	अध्यक्ष	
				याङ्ग्री तामाङ	उपाध्यक्ष	महिला
				धर्म तामाङ	सचिव	
३	स्याफ्रू	३	रेडपाण्डा	सेराम साङवो तामाङ	अध्यक्ष	
				पेमा दोर्जे तामाङ	उपाध्यक्ष	
				किपा तामाङ	सचिव	महिला
४	स्याफ्रू	४	डांफे	लामा दोर्जे तामाङ	अध्यक्ष	
				रिसाङ तामाङ	उपाध्यक्ष	महिला
				टासि फिन्जो तामाङ	सचिव	
५	स्याफ्रू	५	याञ्कारजोञ	कान्छा तामाङ	अध्यक्ष	
				मिन्डु तामाङ	उपाध्यक्ष	महिला
				दावा ग्याल्सेन तामाङ	सचिव	
६	स्याफ्रू	६	गोसाईकूण्ड	चेडा दावा तामाङ	अध्यक्ष	
				फुर्पु याङजेन तामाङ	उपाध्यक्ष	महिला
				घले बोम्बो घले	सचिव	

७	स्याफ्रू	७	गूप्चे	छिरिङ फिन्जो तामाङ	अध्यक्ष	
				फिन्जो तामाङ	उपाध्यक्ष	
				पासाङ तामाङ	सचिव	महिला
८	स्याफ्रू	८	सूर्यकूण्ड	डवाङ फिन्जो तामाङ	अध्यक्ष	
				सुकु तामाङ	उपाध्यक्ष	महिला
				दावा सोनामा तामाङ	सचिव	

५. नौकण्ड मध्यवर्ती उपभोक्ता समिति रसुवा अन्तर्गत रहेका समूहहरूको विवरण

सिन	वडा नं	समूहको नाम	पदाधिकारी सदस्यको नाम	पद	लिङ्ग
१	१	डुक्पा साम्वालिङ	सोनाम छिरिङ थोक्का	अध्यक्ष	
			छिरिङ ग्याल्मो घले	उपाध्यक्ष	म
			सुकु ग्याल्मो घले	सचिव	
२	२	रिस्याङ भुमे	उर्पा घले	अध्यक्ष	
			दावा बुट्टि घले	उपाध्यक्ष	म
			लावा सोनाम तामाङ	सचिव	
३	३	कादोखर्क	राम कुमार घले	अध्यक्ष	
			मिङमार पाल्मो घले	उपाध्यक्ष	म
			टेम्पा नुर्पु तामाङ	सचिव	
४	४	सोले भिमली	सुकु व. तामाङ	अध्यक्ष	
			लाक्षि तामाङ	उपाध्यक्ष	म
			कामि तुलु तामाङ	सचिव	
५	५	मानेकोर	छिरिङ ग्याम्जो तामाङ	अध्यक्ष	
			दावाङमो तामाङ	उपाध्यक्ष	म
			नीमा वाङजो तामाङ	सचिव	
६	६	टुल्कु छोलिङ गुम्बा	सुनाम ग्याल्मो घले	अध्यक्ष	
			पासाङ तामाङ	उपाध्यक्ष	म
			रिन्जेन नुर्वु घले	सचिव	
७	७	डोडमे	किशोर लामा	अध्यक्ष	
			ल्हाक्पा डोल्मो थोक्का	उपाध्यक्ष	म
			लामा पाल्साङ घले	सचिव	
८	८	नौकण्ड	सोनाम साङवो तितुङ	अध्यक्ष	
			कर्मा याङजेन तामाङ	उपाध्यक्ष	म
			तेम्पा ग्याल्मो घले	सचिव	
९	९		पासाङ नमाङ शेर्पा	अध्यक्ष	
			दावा ग्याङजेन तामाङ	उपाध्यक्ष	म
			ग्याल दोर्जे तामाङ	सचिव	

६. राम्चे मध्यवर्ती उपभोक्ता समूहहरूमा पदाधिकारी सदस्यहरूको नामावली

सिन	वडा नं	समूहको नाम	पदाधिकारी सदस्यको नाम	पद	लिङ्ग
१	१	गुम्चेत	दामे लामा तामाङ्ग	अध्यक्ष	पु
			सृजा तामाङ्ग	उपाध्यक्ष	म
			ग्रासिङ्गे तामाङ्ग	सचिव	पु
२	२	गिचेत	डुप्साङ्ग तामाङ्ग	अध्यक्ष	पु
			यो लामा ग्लान	सचिव	पु
			दावा ग्यल्मो तामाङ्ग	उपाध्यक्ष	म
३	३	पवित्र भुमि	सेते तामाङ्ग	अध्यक्ष	पु
			सानुमाया तामाङ्ग	उपाध्यक्ष	म
			लामा नुर्पु स्याङ्गवा	सचिव	पु
४	४	नार्चेत भुमिथान	कामि तामाङ्ग	उपाध्यक्ष	पु
			मालफुर्पा तामाङ्ग	अध्यक्ष	पु
			नेमालाक्पा तामाङ्ग	सचिव	म
५	५	देविथान	उर्पा तामाङ्ग	अध्यक्ष	पु
			कान्छिमाया तामाङ्ग	उपाध्यक्ष	म
			सन्त ब. तामाङ्ग	सचिव	पु
६	६	पलेप अम्वासे	जेठा कामि तामाङ्ग	अध्यक्ष	पु
			साङ्गमिङ्गमार तामाङ्ग	सचिव	पु
			करबुट्टि तामाङ्ग	उपाध्यक्ष	म
७	७	सेति देवि	लाक्पा तामाङ्ग	अध्यक्ष	पु
			निकला लिम्बु	सचिव	म
			दावा लाक्पा तामाङ्ग	उपाध्यक्ष	पु
८	८	हाँडिफोर	पासाङ्ग नुर्पु तामाङ्ग	अध्यक्ष	पु
			लासा बुट्टि तामाङ्ग	उपाध्यक्ष	म
			दावा फुर्वा तामाङ्ग	सचिव	पु
९	९	ओपने खोला	निम बहादुर तामाङ्ग	अध्यक्ष	पु
			सोम ब. तामाङ्ग	उपाध्यक्ष	पु
			निर्मला तामाङ्ग	सचिव	म

७. श्री लहरेपौवा मध्यवर्ती उपभोक्ता समिति रसुवा अन्तर्गत रहेका समूहहरूको विवरण :

सिन	गा.वि.स को नाम	वडा नं	म.उ समुहको नाम	पदाधिकारी सदस्यको नाम	समुहमा पद	लिङ्ग
१	लहरेपौवा	१	उत्तरगया	उत्तम बहादुर लामिछाने	अध्यक्ष	
				कमला थापा मगर	उपाध्यक्ष	महिला
				सोमलाल लवट	सचिव	

२	लहरेपौवा	२	शिवालय	टेक प्रसाद पौडेल	अध्यक्ष	
				कमला आचार्य	उपाध्यक्ष	महिला
				रिपेश्वर अर्याल	सचिव	
३	लहरेपौवा	३	वनूवाछाप चौकीटार	छविीलाल आचार्य	अध्यक्ष	
				बालकृष्ण घिमिरे	उपाध्यक्ष	
				अजिता आचार्य	सचिव	महिला
४	लहरेपौवा	४	मनीगाउ चौरखर्क	हरि बहादुर थिङ	अध्यक्ष	
				कमला ग्लान	उपाध्यक्ष	महिला
				मीना कुमारी न्यौपाने	सचिव	महिला
५	लहरेपौवा	५	मलीका देवी	छत्र बहादुर ढकाल	अध्यक्ष	
				तेज बहादुर घले	उपाध्यक्ष	
				सोविता बाछवा	सचिव	महिला
६	लहरेपौवा	६	बिमिरे	रामहरी न्यौपाने	अध्यक्ष	
				राधिका आचार्य	उपाध्यक्ष	महिला
				बेशर बहादुर बुलुन	सचिव	
७	लहरेपौवा	७	ढूङ्ग	धनसेर लो	अध्यक्ष	
				चतुरमाया बुलुन	उपाध्यक्ष	महिला
				लिला बहादुर थिङ	सचिव	
८	लहरेपौवा	८	स्याउबारी	काल्साङ स्याञ्चर	अध्यक्ष	
				बिक्रम लोप्चन	उपाध्यक्ष	
				पासाङ ल्हामो थिङ	सचिव	महिला
९	लहरेपौवा	९	भिमसेनस्थान	उत्तम थापा	अध्यक्ष	
				बिन्दा बि.क	उपाध्यक्ष	महिला
				ज्ञानेन्द्र प्रसाद न्यौपाने	सचिव	

८. श्री धैबुङ्ग मध्यवर्ती उपभोक्ता समिति रसुवा अन्तर्गत रहेका समूहहरूको बिबरण :

सिन	गा.वि.स को नाम	वडा नं	म.उ समुहको नाम	पदाधिकारी सदस्यको नाम	समुहमा पद	लिङ्ग
१	धैबूङ	१	रातमाटे अल्लिछुङ्गा	राधिका न्यौपाने	अध्यक्ष	म
				गोमा नेपाली	उपाध्यक्ष	म
				पुष्पराज न्यौपाने	सचिव	
२	धैबूङ	२	सुन्धरादेदी	थलराज न्यौपाने	अध्यक्ष	
				लालमाया तामाङ	उपाध्यक्ष	म
				गीता घिमिरे	सचिव	

३	धैबूङ	३	सिंहदेवी	आइतराम तामाङ	अध्यक्ष	
				निमेला तामाङ	उपाध्यक्ष	म
				शंकार न्यौपाने	सचिव	
४	धैबूङ	४	मनकामना	खेमराज न्यौपाने	अध्यक्ष	
				खड्कमाया न्यौपाने	उपाध्यक्ष	म
				गणेश वि.क.	सचिव	
५	धैबूङ	५	कालिका	दुर्गा प्रसाद न्यौपाने	अध्यक्ष	
				ज्ञानु न्यौपाने	उपाध्यक्ष	म
				मेघ बहादुर ढकाल	सचिव	
६	धैबूङ	६	पिपलवोट	खुवा प्रसाद न्यौपाने	अध्यक्ष	
				देवमाया न्यौपाने	उपाध्यक्ष	म
				चन्द्र बहादुर तामाङ	सचिव	
७	धैबूङ	७	भुमेथान प्राङसे	न्हिमा टांसी मुक्तान	अध्यक्ष	
				शान्तिमाया थिङ	उपाध्यक्ष	म
				ज्ञानुमाया तामाङ वाइवा	सचिव	
८	धैबूङ	८	निलकण्ठ	विप्लव ढकाल	अध्यक्ष	
				पूतली तामाङ	उपाध्यक्ष	म
				चुडामणी पैडेल	सचिव	
९	धैबूङ	९	हापसिलेडांडा	धन बहादुर तामाङ	अध्यक्ष	
				अजिता तामाङ	उपाध्यक्ष	म
				विर बहादुर तामाङ	सचिव	

सिन	गा.वि.स को नाम	वडा नं	म.उ समुहको नाम	पदाधिकारी सदस्यको नाम	समुहमा पद	लिङ्ग
१	भोर्ले	१	जिवजिवे	खडानन्द गजुरेल	अध्यक्ष	
				जुनकेरी घले	उपाध्यक्ष	म
				नेत्र प्रसाद लामिछाने	सचिव	
२	भोर्ले	२	भुमेस्थान	यो नुर्बु स्याङतान	अध्यक्ष	
				युटी लामीनी	उपाध्यक्ष	म
				एम्बी लामा थोक्रा	सचिव	
३	भोर्ले	३	किर्माजुङ	राम बहादुर तितुङ	अध्यक्ष	
				निस्मा तामाङ	उपाध्यक्ष	म
				पासाङ लामा तितुङ	सचिव	

४	भोर्ले	४	दुप्चेश्वरी	फुर्पा ग्याम्जो तामाड	अध्यक्ष	
				सुन्तली माया घले	उपाध्यक्ष	म
				सेते ग्लान तामाड	सचिव	
५	भोर्ले	५	बागेश्वरी	विष्णु बहादुर ग्लान(ठुलो)	अध्यक्ष	
				सुनीमाया गलानी	उपाध्यक्ष	म
				विष्णु बहादुर ग्लान	सचिव	
६	भोर्ले	६	रुप्सेपानी	खुवा प्रसाद पौडेल	अध्यक्ष	
				करिना तामाड	उपाध्यक्ष	म
				सोम बहादुर तामाड	सचिव	
७	भोर्ले	७	ज्वालामुखी	प्रकाश ग्लान	अध्यक्ष	
				चनमाया ग्याम्दान	उपाध्यक्ष	म
				पवन प्रसाद न्यौपाने	सचिव	
८	भोर्ले	८	सेतीभुमी	शान्ता तामाड	अध्यक्ष	
				लक्ष्मी रैला	उपाध्यक्ष	म
				खुप प्रसाद ढकाल	सचिव	
९	भोर्ले	९	सेतीदेवी	भरत बि.क.	अध्यक्ष	
				हिरा देवी देवकोटा	उपाध्यक्ष	म
				दयानिधि पैडेल	सचिव	

१०. श्री यासा मध्यवर्ती उपभोक्ता समिति रसुवा अन्तर्गत रहेका समूहहरूको विवरण :

सिन	गा.वि.स को नाम	वडा नं	म.उ समुहको नाम	पदाधिकारी सदस्यको नाम	समुहमा पद	लिङ्ग
१	यासा	१	तायूडभुमि	तेम्बा तामाड लोप्चन	अध्यक्ष	म
				सुक बहादुर तामाड	उपाध्यक्ष	
				फुर्पा डोल्मा लोप्चन	सचिव	
२	यासा	२	युडजो भुमि देवी	गोरे तामाड	अध्यक्ष	
				मिण्डुलामा	उपाध्यक्ष	म
				भिमलाल थोक्रा	सचिव	
३	यासा	३	घाडभार पानी सप्ताह	कामी छिरिड तामाड	अध्यक्ष	
				लालमाया तामाड	उपाध्यक्ष	म
				सकत्ते नेकोर	सचिव	
४	यासा	४	दोकलाड भुमी	सार्कीमान तामाड	अध्यक्ष	
				मेन्जु लामा	उपाध्यक्ष	म
				रिसाड बाडदी तामाड	सचिव	

५	यासा	५	भुमी	रामकाजि लोप्चन	अध्यक्ष	
				लाग्याल्बो थोक्रा	उपाध्यक्ष	म
				रिता तामाङ	सचिव	
६	यासा	६	सुन्दरदेवी	नेमा साई घले	अध्यक्ष	
				हिरा लामा	उपाध्यक्ष	म
				लामो लोप्चन	सचिव	
७	यासा	७	विच्छे भुमे	मिडमार घले	अध्यक्ष	
				योग्याल्मो तामाङ	उपाध्यक्ष	म
				छेसाङ दावा लोप्चन	सचिव	
८	यासा	८	बुद्ध	दावा नाम्गेल नेगी	अध्यक्ष	
				पासाङवुटि तामाङ	उपाध्यक्ष	म
				बहादुर लोप्चन	सचिव	
९	यासा	९	घार्मु	कामी घले	अध्यक्ष	
				दावाकिमे घले	उपाध्यक्ष	म
				यो राना तामाङ नेगी	सचिव	

११. सरमथली मध्यवर्ती उपभोक्ता समूहहरू पदाधिकारी सदस्यहरूको बिबरण

सिन	वडा नं	समूहको नाम	पदाधिकारी सदस्यको नाम	पद	लिङ्ग
१	१	सरमथली	गोकर्ण डंगोल	अध्यक्ष	पु
			मिना कुमारी डंगोल	उपाध्यक्ष	म
			श्यामलाल डंगोल	सचिव	पु
२	२	सुन्धारा देवी	पूर्ण बहादुर तामाङ	अध्यक्ष	पु
			सेतिमाया तामाङ	उपाध्यक्ष	पु
			सोनाम तामाङ	सचिव	म
३	३	सरमथली	दिर्घा सिंह वाईवा	अध्यक्ष	पु
			सानुमाया वाईवा	उपाध्यक्ष	म
			टिकाराम वाईवा	सचिव	पु
४	४	निर्कुभुमे	बुद्धिमान पाख्रिन	अध्यक्ष	पु
			शुकमाया पाख्रिन	उपाध्यक्ष	म
			ज्ञान बहादुर वाईवा	सचिव	पु
५	५	ठुलो सालघारी	गौरी थिङ्ग	अध्यक्ष	पु
			चाँदनी वुलुन	उपाध्यक्ष	म
			मैते थिङ्ग	सचिव	पु
६	६	शिलादेवी	धन बहादुर गोम्बो	अध्यक्ष	पु
			श्रीमाया तामाङ	उपाध्यक्ष	म
			शुक बहादुर थिङ्ग	सचिव	म

७	७	सालघारी	जोस बहादुर तामाङ्ग	अध्यक्ष	पु
			शान्ति तामाङ्ग	उपाध्यक्ष	म
			नोकेन्द्र देव तामाङ्ग	सचिव	पु
८	८	चन्दनभुमे	जेन्जेन घले	अध्यक्ष	पु
			तुलुवाडमो तामाङ्ग	उपाध्यक्ष	म
			राम प्रसाद नेगी	सचिव	पु
९	९	सेतेभूमि	काजी तामाङ्ग	अध्यक्ष	पु
			गोसाई तामाङ्ग	उपाध्यक्ष	पु
			योकिमो घले	सचिव	म

१२. श्री कल्पेश्वरी मध्यवर्ती उपभोक्ता समिति अन्तर्गत रहेका गा.वि.स तथा समूहहरूको विवरण :

सिन	गा.वि.स को नाम	वडा नं	म.उ समुहको नाम	पदाधिकारी सदस्यको नाम	पद	लिंग
१	रालूका देवि	१	रालूका देवि	राजेश गौतम	अध्यक्ष	
				ज्ञानी पण्डित	उपाध्यक्ष	
				गिरेन्द्र बहादुर खड्का	सचिव	
२	रालूका देवि	२	स्याउरे भूमे	शेर बहादुर तिमल्सेना	अध्यक्ष	
				बिर बहादुर मोक्तान	उपाध्यक्ष	
				रेखा मोक्तान	सचिव	महिला
३	रालूका देवि	३	धनेश्वरी	हर्कमान तामाङ्ग	अध्यक्ष	
				आईतमान तामाङ्ग	उपाध्यक्ष	
				साईली तामाङ्ग	सचिव	महिला
४	रालूका देवि	८	जलेश्वरी	ईन्द्रमान तामाङ्ग	अध्यक्ष	
				राम बहादुर तामाङ्ग	उपाध्यक्ष	
				बिन्दा तामाङ्ग	सचिव	महिला
५	रालूका देवि	९	कालिकादेवी	गोकर्ण बहादुर पाण्डे	अध्यक्ष	
				सन्तमाया तामाङ्ग	उपाध्यक्ष	महिला
				बुद्धिमान तामाङ्ग	सचिव	
६	लच्याङ्ग	४	दूधेदेवी	राम बहादुर तामाङ्ग	अध्यक्ष	
				राम चन्द्र गोले	उपाध्यक्ष	
				सुन्तली तामाङ्ग	सचिव	महिला
७	लच्याङ्ग	५	शिलादेवी	कृष्ण बहादुर सुनुवार	अध्यक्ष	
				लयुन माया तामाङ्ग	उपाध्यक्ष	महिला
				शेर्पा गोले तामाङ्ग	सचिव	

८	लच्याङ्ग	६	निकू भूमे	शेर बहादुर तामाङ्ग	अध्यक्ष	
				ज्ञान बहादुर तामाङ्ग	उपाध्यक्ष	
				सुर्यमाया पाख्रिन	सचिव	महिला
९	लच्याङ्ग	७	चन भूमे सरस्वति देवी	सुन्तला गुरुड	अध्यक्ष	
				सन्च बहादुर तामाङ्ग	उपाध्यक्ष	
				बिर बहादुर तामाङ्ग	सचिव	
१०	उर्लेनी	१	सत्यदेवी	धन बहादुर तामाङ्ग	अध्यक्ष	
				निमा जाडमु तामाङ्ग	उपाध्यक्ष	महिला
				ओम तामाङ्ग	सचिव	
११	उर्लेनी	२	कल्पेश्वरी	राजेश्वर मोक्तान	अध्यक्ष	
				सुकुमाया तामाङ्ग	उपाध्यक्ष	
				दर्गा बहादुर तामाङ्ग	सचिव	
१२	उर्लेनी	३	गणेश	सप्तमाया श्रेष्ठ	अध्यक्ष	महिला
				बुद्धमाया तामाङ्ग	उपाध्यक्ष	
				याडज्या तामाङ्ग	सचिव	
१३	उर्लेनी	४	मंगलादेवी	केशव बहादुर थापा	अध्यक्ष	
				उलोमा मोक्तान	उपाध्यक्ष	
				मनमाया ओम्हा	सचिव	महिला
१४	उर्लेनी	५	सेति देवी	जित बहादुर तामाङ्ग	अध्यक्ष	
				सुनमाया तामाङ्ग	उपाध्यक्ष	महिला
				पुशकर मोक्तान तामाङ्ग	सचिव	
१५	उर्लेनी	६	चण्डेश्वरी	सिंहं बहादुर तामाङ्ग	अध्यक्ष	
				सुर्यमान तामाङ्ग	उपाध्यक्ष	महिला
				बिमला तामाङ्ग	सचिव	
१६	उर्लेनी	७	सुन्दरादेवि	दिपक खनाल	अध्यक्ष	
				माईली मोक्तान	उपाध्यक्ष	महिला
				कन्चना तामाङ्ग	सचिव	महिला
१७	उर्लेनी	८	लक्ष्मी देवि	लासा तामाङ्ग थोका	अध्यक्ष	
				श्रृजना तामाङ्ग	उपाध्यक्ष	महिला
				बिष्णु भक्त गुरुड	सचिव	

१८	उर्लेनी	९	पशूपति शंखेश्वर महादेव	महेन्द्र बहादुर गुरुङ	अध्यक्ष	
				नानीमाया ओम्भा	उपाध्यक्ष	महिला
				केशव गुरुङ	सचिव	

१३. श्री दूप्चेश्वरी मध्यवर्ती उपभोक्ता समिति नुवाकोट अन्तर्गत रहेका गा.वि.स तथा समूहहरूको विवरण :

सिन	गा.वि.स को नाम	वडा नं	म.उ समुहको नाम	पदाधिकारी सदस्यको नाम	पद	लिङ्ग
१	राउतबेशि	९	महाभैरवी कोईलिङ	सानुकान्छी लामा	अध्यक्ष	महिला
				श्याम बहादुर तामाङ्ग	उपाध्यक्ष	
				यम बहादुर तामाङ्ग	सचिव	
२	राउतबेशि	८	दूप्चेश्वरी	हर्कमान तामाङ्ग	अध्यक्ष	
				मारफुली तामाङ्ग	उपाध्यक्ष	महिला
				वेदनाथ आचार्य	सचिव	
३	समुन्द्रटार	७	सूर्यमति	बिमला श्रेष्ठ	अध्यक्ष	महिला
				भरत बहादुर पण्डित	उपाध्यक्ष	
				बिर बहादुर तामाङ्ग	सचिव	
४	समुन्द्रटार	९	लडारी भूमे	शेर बहादुर तामाङ्ग	अध्यक्ष	
				राम बहादुर तामाङ्ग	उपाध्यक्ष	
				पार्वति तामाङ्ग	सचिव	महिला
५	समुन्द्रटार	८	मंगलादेवि चनभूमे	विशोक कुमार तामाङ्ग	अध्यक्ष	
				राज कुमार तामाङ्ग	उपाध्यक्ष	
				श्रृजना तामाङ्ग	सचिव	महिला

१४. श्री बच्छलादेवी मध्यवर्ती उपभोक्ता समिति नुवाकोट अन्तर्गत रहेका समूहहरूको विवरण :

सि.नं.	गा.वि.स को नाम	वडा नं	म.उ समुहको नाम	पदाधिकारी सदस्यको नाम	पद	लिङ्ग
१	शिखरबेशि	४	सणरकूण्ड	रिसाङ तामाङ	अध्यक्ष	
				सीता पण्डित	उपाध्यक्ष	महिला
				मोहन बहादुर थापा	सचिव	
२	शिखरबेशि	९	प्रकान	शिर मेन्दो तामाङ	अध्यक्ष	महिला
				मान बहादुर तामाङ	उपाध्यक्ष	
				मीन बहादुर तामाङ	सचिव	
३	शिखरबेशि	५	क्षेत्रावति	सावित्री विश्वकर्मा	अध्यक्ष	महिला
				रीता सिटौला	उपाध्यक्ष	महिला
				बिकेश पण्डित	सचिव	

४	शिखरबेशि	६	सामरकूण्ड	सागर कुमार खड्का	अध्यक्ष	
				सुमित्रा थापा	उपाध्यक्ष	महिला
				दिनेश पण्डित	सचिव	
५		७	बांसबोटे मंगलादेवी	काले तामाङ	अध्यक्ष	
				सुनमाया तामाङ	उपाध्यक्ष	महिला
				लाक्पा तामाङ	सचिव	
६		८	सेति देवी	सुकमान तामाङ	अध्यक्ष	
				मुईमेन्दो तामाङ	उपाध्यक्ष	महिला
				हस्त बहादुर तामाङ	सचिव	
७		३	चण्डेश्वरी	राजन बुढाथोकी	अध्यक्ष	
				सानोकान्छी तामाङ	उपाध्यक्ष	महिला
				गोकर्ण पण्डित	सचिव	
८		२	माथिल्लो भूमेस्थान	लाक्पा दोर्जे तामाङ	अध्यक्ष	
				हर्क बहादुर तामाङ	उपाध्यक्ष	
				राममाया तामाङ	सचिव	महिला
९	शिखरबेशि	१	माला भञ्ज्याञ्	लाल बहादुर तामाङ	अध्यक्ष	
				यज्ञराम पण्डित	उपाध्यक्ष	
				द्रौपति थापा	सचिव	महिला

१५. श्री ईन्द्रेणि मध्यवर्ती उपभोक्ता समिति अन्तर्गत रहेका समूहहरूको विवरण :

सिन	गा.वि.स को नाम	वडा नं	म.उ समुहको नाम	पदाधिकारी सदस्यको नाम	पद	लिङ्ग
१	घ्याङफेदि	१	तालू कसेरी	पेम्बा लामा शेर्पा	अध्यक्ष	
				छोपेमा शेर्पा	उपाध्यक्ष	महिला
				पेमा नितुप शेर्पा	सचिव	
२	घ्याङफेदि	२	मंगलभूमे	लाक्पा छिरिङ तामाङ्ग	अध्यक्ष	
				मुइमेन्दो तामाङ्ग	उपाध्यक्ष	महिला
				सुविदार तामाङ्ग	सचिव	
३	घ्याङफेदि	३	सूर्यमति	फुलमाया तामाङ्ग	अध्यक्ष	महिला
				काईला तामाङ्ग	उपाध्यक्ष	महिला
				भिममाया तामाङ्ग	सचिव	महिला
४	घ्याङफेदि	४	घाङकी देवी माई	कृष्ण बहादुर स्याङतान	अध्यक्ष	
				सोम तामाङ्ग	उपाध्यक्ष	
				सेतिमाया तामाङ्ग	सचिव	महिला
५	घ्याङफेदि	५	सिटिकूण्ड	प्रतापसिं तामाङ्ग	अध्यक्ष	
				सानोकान्छि तामाङ्ग	उपाध्यक्ष	महिला
				मीन बहादुर तामाङ्ग	सचिव	

६	घ्याङफेदि	६	रतोभूमे ईश्वर	नरेश तामाङ्ग	अध्यक्ष	
				लामिन तामाङ्ग	उपाध्यक्ष	महिला
				बागसिं तामाङ्ग	सचिव	
७	घ्याङफेदि	७	काफलचौर भूमेथान	सुकुमान तामाङ्ग	अध्यक्ष	
				सृकामान तामाङ्ग	उपाध्यक्ष	
				निरा तामाङ्ग	सचिव	महिला
८	घ्याङफेदि	८	दाखिस्वरी बालिदेवि	सुन बहादुर तामाङ्ग	अध्यक्ष	
				नुर्कि तामाङ्ग	उपाध्यक्ष	महिला
				रन्जमान तामाङ्ग	सचिव	
९	घ्याङफेदि	९	मागेन	सनाम शेर्पा	अध्यक्ष	
				पुतली शेर्पा	उपाध्यक्ष	महिला
				दावा फिन्जो शेर्पा	सचिव	

१६. श्री पाङ्बुजोहोथान मध्यवर्ती उपभोक्ता समिति नुवाकोट तथा सिन्धुपाल्चोक अन्तर्गत रहेका समूहहरूको विवरण :

सिन	गा.वि.स को नाम	वडा नं	म.उ समुहको नाम	पदाधिकारी सदस्यको नाम	समुहमा पद	लिङ्ग
१	ईचोक	१	लादो ज्योहो	राम बहादुर तामाङ्ग	अध्यक्ष	
				वाङ्दोर्जे शेर्पा	उपाध्यक्ष	म
				विवि तामाङ्ग	सचिव	
२	गाउँखर्क	९	नुवाकोट गाउँ खर्क	पुसा तामाङ्ग	अध्यक्ष	
				विवि शेर्पा	उपाध्यक्ष	म
				लाल बहादुर तामाङ्ग	सचिव	
३	गाउँखर्क	३	गोकेश्वरी	लालमान तामाङ्ग	अध्यक्ष	
				कमला तामाङ्ग	उपाध्यक्ष	म
				सुरेन्द्र तामाङ्ग	सचिव	
४	गाउँखर्क	४	दोभान डाँडा	राम बहादुर तामाङ्ग	अध्यक्ष	
				कान्छीमाया तामाङ्ग	उपाध्यक्ष	म
				दावा तामाङ्ग	सचिव	
५	गाउँखर्क	५	याङ्ग्री दुप्चे	तन्जेन दोर्जे शेर्पा	अध्यक्ष	
				दावा छिरिङ शेर्पा	उपाध्यक्ष	म
				करक्याप शेर्पा	सचिव	
६	गाउँखर्क	६	ढाँडे	सिरमान तामाङ्ग	अध्यक्ष	
				मिरा तामाङ्ग	उपाध्यक्ष	म
				मान बहादुर तामाङ्ग	सचिव	
७	गाउँखर्क	७	थाप्राङ महिबोल	दावा तामाङ्ग	अध्यक्ष	
				मिन कुमारी तामाङ्ग	उपाध्यक्ष	म
				श्याम तामाङ्ग	सचिव	

८	गाउँखर्क	८	पाङसेखर्क पाङबु	विर बहादुर तामाङ	अध्यक्ष	
				पेन्जोम शेर्पा	उपाध्यक्ष	म
				दोर्जे तामाङ	सचिव	
९	ईचोक	९	सुरसिङ पाङसाम	विरे तामाङ	अध्यक्ष	
				सुम्जो शेर्पा	उपाध्यक्ष	म
				लाटुल शेर्पा	सचिव	

१७. श्री होमाछो मध्यवर्ती उपभोक्ता समिति सिन्धुपाल्चोक अन्तर्गत रहेका समूहहरूको विवरण :

सिन	गा.वि.स को नाम	बडा नं	म.उ समुहको नाम	पदाधिकारी सदस्यको नाम	समुहमा पद	लिङ्ग
१	बरुवा	५	छेम्पूटासि क	पेमा शेर्पा	अध्यक्ष	
				छिरिङ शेर्पा	उपाध्यक्ष	
				नुर्कि शेर्पा	सचिव	महिला
२	बरुवा	१	रिभर डांफे	साङगे शेर्पा	अध्यक्ष	
				साङगे शेर्पिनि	उपाध्यक्ष	महिला
				ग्याल्साङ तामाङ	सचिव	
३	बरुवा	१	याङ्ग्रि स्युले	छेक्याप तामाङ	अध्यक्ष	
				छन्जा लामा	उपाध्यक्ष	महिला
				सुरेस स्याङवो	सचिव	
४	बरुवा	२	टासि वाञ्छाङ	फुर्पा शेर्पा	अध्यक्ष	
				दामे शेर्पा	उपाध्यक्ष	महिला
				दोर्जे शेर्पा	सचिव	
५	बरुवा	२	डाले	नुर्पु तामाङ	अध्यक्ष	
				धने तामाङ	उपाध्यक्ष	
				शंकर तामाङ	सचिव	
६	बरुवा	३	छेम्पूटासि ख	पासाङ स्याङवो	अध्यक्ष	
				नौले स्याङवो	उपाध्यक्ष	
				पाल्मो स्याङवो	सचिव	महिला
७	बरुवा	४	बूद्ध (बोलगाउ)	मंगले तामाङ	अध्यक्ष	
				पूर्ण बहादुर लोप्चन	उपाध्यक्ष	
				भिमि स्याङवो	सचिव	

१८. श्री ह्याल्मो आमा याङ्ग्री मध्यवर्ती उपभोक्ता समिति सिन्धुपाल्चोक अन्तर्गत रहेका समूहहरूको विवरण :

सिन	गा.वि.स को नाम	वडा नं	म.उ समुहको नाम	पदाधिकारी सदस्यको नाम	समुहमा पद	लिङ्ग
१	हेलम्बु तिम्बु	८	तिम्बू म.उ.समुह	दावा सितार लामा	अध्यक्ष	
				जडमु लामा	उपाध्यक्ष	
				पासाङ शेर्पा	सचिव	
२	हेलम्बु नुर्पुगाउ	१	नूर्पुगाउ म.उ.समुह	दावा छिरिङ लामा	अध्यक्ष	
				कृष्ण बहादुर सुनार	उपाध्यक्ष	
				पोम डोल्मा लामा	सचिव	महिला
३	हेलम्बु दोरिङ	८	खिम्जमसेवा म.उ.समुह	काल्देन लामा	अध्यक्ष	
				मिडमार लामा	उपाध्यक्ष	
				पासाङ दोर्जे लामा	सचिव	
४	हेलम्बु एम्बालामा	९	एम्बालामा म.उ.समुह	आडदावा लामा	अध्यक्ष	
				लाक्पा डोल्मा लामा	उपाध्यक्ष	महिला
				फुर्पा लामा	सचिव	
५	हेलम्बु ककनी नादाङ	९	ककनी ल्हाकम दिच्चेन म.उ.समुह	नुर्पु लामा	अध्यक्ष	
				पासाङ कीमा लामा	उपाध्यक्ष	महिला
				केसाङ लामा	सचिव	
६	हेलम्बु घाङ्गयुल	२	दोर्जे छ्याङ म.उ.समुह	पेम्बा दोर्जे शेर्पा	अध्यक्ष	
				छोवाङ डोल्मा लामा	उपाध्यक्ष	महिला
				फुर्पा लामा	सचिव	
७	हेलम्बु टासियाङ	३	गोछ्यालिङ साङणक फोटाङ म.उ.समुह	नीमा तेन्जेन लामा	अध्यक्ष	
				खिना शेर्पा	उपाध्यक्ष	महिला
				काजी शेर्पा	सचिव	
८	हेलम्बु दोजुङ	६	चिरिगुम्बा म.उ.समुह	छिरिङ लामा	अध्यक्ष	
				दावा लामा	उपाध्यक्ष	
				गाकी शेर्पा	सचिव	महिला
९	हेलम्बु नाकोते	६	थूक्तेन दोङ पदम छोलिङ गुम्बा म.उ.समुह	सार्की सुका शेर्पा	अध्यक्ष	
				ल्हाकेल लामा	उपाध्यक्ष	
				पुर्वा ढिकि लामा	सचिव	
१०	हेलम्बु मेलम्चिघ्याङ	६	जाङ्बू आईरक ढिकि म.उ.समुह	दावा जाङ्बो शेर्पा	अध्यक्ष	
				लानम लामा	उपाध्यक्ष	
				पेमा टासि शेर्पा	सचिव	

११	हेलम्बु तार्केघ्याङ	४	याग्रिआमा	साङगे शेर्पा	अध्यक्ष	
				सोनम शेर्पा	उपाध्यक्ष	
				सोनम शेर्पा (ख)	सचिव	
१२	हेलम्बु तार्केघ्याङ	४	तार्केघ्याङ	कामी सि शेर्पा	अध्यक्ष	
				निमा शेर्पा	उपाध्यक्ष	
				साङगे शेर्पा	सचिव	
१३	हेलम्बु खार्चुङ	७	मिलारेप्पा क	सोनाम लामा	अध्यक्ष	
				मिङमार लामा	उपाध्यक्ष	
				छिरिङ डोल्मा लामा	सचिव	महिला
१४	हेलम्बु ब्रादो	७	मिलारेप्पा ख	नाम्गा शेर्पा	अध्यक्ष	
				केलाङ शेर्पा	उपाध्यक्ष	
				ईटि शेर्पा	सचिव	
१५	हेलम्बु तारतोङ	१	ह्याल्मो लादौ	फुर जाङमो लामा	अध्यक्ष	
				मिङमार शेर्पा	उपाध्यक्ष	महिला
				लाक्पा दोर्जे शेर्पा	सचिव	
१६	हेलम्बु तारतोङ	१	नाम्गा निङबू	ग्याल्वु लामा	अध्यक्ष	
				कान्छीमाया लामा	उपाध्यक्ष	महिला
				फिन्जो लामा	सचिव	

१५. श्री दोर्जेलाक्पा मध्यवर्ती उपभोक्ता समिति सिन्धुपाल्चोक अन्तर्गत रहेका समूहहरूको विवरण :

सिन	गा.वि.स को नाम	वडा नं	म.उ समूहको नाम	पदाधिकारी सदस्यको नाम	समुहमा पद	लिङ्ग
१	सेलाङ १ र स्याउले ४		फूस्रे लामिडांडा	ईन्द्र बहादुर गुरुङ	अध्यक्ष	
				फुर्वा शेर्पा	उपाध्यक्ष	
				लोप्साङ शेर्पा	सचिव	महिला
२	स्याउले	३	पांचपोखरी	मिन बहादुर श्रेष्ठ	अध्यक्ष	
				सम्भना श्रेष्ठ	उपाध्यक्ष	महिला
				धन बहादुर श्रेष्ठ	सचिव	
३	स्याउले	४	सेतिदेवि	हेल बहादुर विश्वकर्मा	अध्यक्ष	
				पुतली विश्वकर्मा	उपाध्यक्ष	महिला
				खम्ब बहादुर विश्वकर्मा	सचिव	
४	नाम्लाङ ५, लाङगार्चे १, र सिम्पाल काब्रे ९		ओखरेनी	पदम बहादुर लामा	अध्यक्ष	
				नोर्साङ शेर्पा	उपाध्यक्ष	महिला
				दावा शेर्पा	सचिव	

५	स्याउले गाडवो	१	छेम्पा ग्याल्जेन	कीशोर लामा	अध्यक्ष	
				करसाङ तामाङ	उपाध्यक्ष	
				मीना तामाङ	सचिव	महिला
६	स्याउले	४	सातकन्या कालिदेवी	पदम बहादुर श्रेष्ठ	अध्यक्ष	
				रमिला श्रेष्ठ	उपाध्यक्ष	महिला
				अमृतलाल श्रेष्ठ	सचिव	
७	सेलाङ १ र ८	१,८	थालखर्क देविथान	लखन लामा	अध्यक्ष	
				चक्र बहादुर तामाङ	उपाध्यक्ष	
				सुकरानी लामा	सचिव	महिला
८	सेलाङ २ र ३	२,३	लामिडांडा	सडज बहादुर तामाङ	अध्यक्ष	
				सीता तामाङ	उपाध्यक्ष	महिला
				ईमान तामाङ	सचिव	

२०. श्री रेडपाण्डा मध्यवर्ती उपभोक्ता समिति सिन्धुपाल्चोक अन्तर्गत रहेका समूहहरूको विवरण :

सिन	गा.वि.स को नाम	वडा नं	म.उ समूहको नाम	पदाधिकारी सदस्यको नाम	समुहमा पद	लिङ्ग
१	किउल कोलामा	९	मानेमेन्दाङ	छिरिङ ग्याल्बु लामा	अध्यक्ष	
				ग्याल्बु लामा	उपाध्यक्ष	महिला
				जाडबु लामा	सचिव	
२	किउल श्युगेन्चे	९	गोजूङ चेमो	पेम्बा लामा	अध्यक्ष	
				निमा याङजेन लामा	उपाध्यक्ष	महिला
				प्रिति लामा	सचिव	
३	किउल शेर्माथाङ	७	ड्यूङने लहखड	पासाङ लामा	अध्यक्ष	
				निमा लामा	उपाध्यक्ष	
				कर्मा लामा	सचिव	
४	किउल ताहोडसा	७	फिन्जोक उर्केन छ्योलिङ	सान्देन लामा	अध्यक्ष	
				ल्हाबुट्टि लामा	उपाध्यक्ष	महिला
				नोनो लामा	सचिव	
५	किउल शेर्माथाङ	७	उर्केन छ्योलिङ	टारिछिरिङ लामा	अध्यक्ष	
				खेण्डो लामा	उपाध्यक्ष	महिला
				दावा जाडवो लामा	सचिव	
६	किउल शेर्माथाङ	७	दोर्जेलाक्पा	कान्छा लामा	अध्यक्ष	
				फुर्वा दोर्जे लामा	उपाध्यक्ष	
				साङगे डोल्मा लामा	सचिव	महिला
७	किउल शेर्माथाङ	७	डिमा डेफो महिला	याङजेन लामा	अध्यक्ष	महिला
				निमा डोल्मो	उपाध्यक्ष	महिला
				कान्छीमाया लामा	सचिव	महिला

८	किउल	छिमि	८	छिमि पेमा छोलिङ	सार्कि शेर्पा	अध्यक्ष	
					छिरिङ लामा	उपाध्यक्ष	महिला
					सोनाम लामा	सचिव	

२१. श्री लेन्सी मध्यवर्ती उपभोक्ता समिति सिन्धुपाल्चोक अन्तर्गत रहेका समूहहरूको विवरण :

सिन	गा.वि.स को नाम	वडा नं	म.उ समूहको नाम	पदाधिकारी सदस्यको नाम	समुहमा पद	लिङ्ग
१	गूम्बा	९	नेपेमासाल पाल्दोर्जेन	कामि शेर्पा	अध्यक्ष	
				पेमा शेर्पा	उपाध्यक्ष	महिला
				निमा शेर्पा	सचिव	
२	गोल्चे (लिदि)	१	नेपेमासाल तिनकूण्डे	रेशम दोङ्ग	अध्यक्ष	
				लाक्पा लामा दोङ्ग	उपाध्यक्ष	महिला
				साईला शेर्पा	सचिव	
३	गोल्चे (नाम्फा)	२	नाम्फा बैकूण्ठ	अम्बर बहादुर	अध्यक्ष	
				रुद्र बाहादुर सिलवाल	उपाध्यक्ष	
				डेमा लामा दोङ्ग	सचिव	महिला
४	गोल्चे	३	देउराली तूतू भन्ज्याङ	सुन बहादुर पाख्रिन	अध्यक्ष	
				सितामाई गोले	उपाध्यक्ष	महिला
				सुवास सिंह गोले	सचिव	
५	गोल्चे	४	नालूङ	ईश्वर लाल स्याङवो	अध्यक्ष	
				लाल बहादुर विश्वकर्मा	उपाध्यक्ष	
				वीवी रानी स्याङवो	सचिव	महिला
६	गोल्चे	५	डेतमाङ	फुल बहादुर स्याङवो	अध्यक्ष	
				मन बहादुर लामा	उपाध्यक्ष	
				डेमा स्याङवो	सचिव	महिला
७	गोल्चे	८	शिव पार्वति	बहादुर शेर्पा	अध्यक्ष	
				माया शेर्पा	उपाध्यक्ष	महिला
				शम्भु भुजेल	सचिव	

अनुसूची १४: मध्यवर्ती सामुदायिक वनको विवरण

सि. नं.	मध्यवर्ती सामुदायिक वनको नाम	ठेगाना	मध्यवर्ती उपभोक्ता समिति	क्षेत्रफल (हे)	हस्तान्तरण मिति	घरधुरी संख्या	जनसंख्या
१.	स्याउवारी मध्यवर्ती सामुदायिक वन	लहरेपौवा-८, रसुवा	लहरेपौवा मध्यवर्ती उपभोक्ता समिति	१४१.८	२०६५/०१/२६	२२५	१०४१
२.	हाप्सिलेडाँडा चित्रेपानी मध्यवर्ती सामुदायिक वन	धैबुङ-६,७,८,९ भोर्ले-१, रसुवा	धैबुङ मध्यवर्ती उपभोक्ता समिति	११०	२०६५/०३/२०	५३५	३०५९
३.	पालेको मध्यवर्ती सामुदायिक वन	लहरेपौवा-१,२,३ रसुवा	लहरेपौवा मध्यवर्ती उपभोक्ता समिति	३४.२९	२०६५/०५/२०	२२७	१३८२
४.	धैयावारी मध्यवर्ती सामुदायिक वन	लहरेपौवा-८ धैबुङ-५,६,७ रसुवा	लहरेपौवा मध्यवर्ती उपभोक्ता समिति	२१	२०६५/०३/२०	३४०	११५६
५.	घडेरीडाँडा मध्यवर्ती सामुदायिक वन	भोर्ले-९, रसुवा	भोर्ले मध्यवर्ती उपभोक्ता समिति	१८.७३	२०६५/०३/२१	५२	३८२
६.	अर्चले पाखा मध्यवर्ती सामुदायिक वन	लहरेपौवा-५, रसुवा	लहरेपौवा मध्यवर्ती उपभोक्ता समिति	३३.६६	२०६५/०३/२१	२८	१५४
७.	पैरेवेशी मध्यवर्ती सामुदायिक वन	लहरेपौवा-५, रसुवा	लहरेपौवा मध्यवर्ती उपभोक्ता समिति	१२.४०	२०६५/०३/२१	८२	४८३
८.	सल्लाघारी लेक चिती पाखा मध्यवर्ती सामुदायिक वन	भोर्ले-५, रसुवा	भोर्ले मध्यवर्ती उपभोक्ता समिति	१०३.३७	२०६५/०३/२१	३२४	२०८३
९.	चौलाने पाखा मध्यवर्ती सामुदायिक वन	भोर्ले-४, रसुवा	भोर्ले मध्यवर्ती उपभोक्ता समिति	२२.३२	२०६५/०३/२१	१२८	७९९
१०.	फामचेत सालघारी मध्यवर्ती सामुदायिक वन	सरमथली-७, रसुवा	सरमथली मध्यवर्ती उपभोक्ता समिति	१५.६८	२०६५/०३/२३	५०	३३१
११.	रिन्जोड पाखा मध्यवर्ती सामुदायिक वन	भोर्ले-४, रसुवा	भोर्ले मध्यवर्ती उपभोक्ता समिति	१६.६८	२०६५/०३/२३	१३०	७२०
१२.	ताम्राड आरुखर्क मध्यवर्ती सामुदायिक वन	यासा-८, रसुवा	यासा मध्यवर्ती उपभोक्ता समिति	३५		१३८	७६४
१३.	थलागाड पाखा मध्यवर्ती सामुदायिक वन	भोर्ले-३, रसुवा	भोर्ले मध्यवर्ती उपभोक्ता समिति	२९.७९	२०६५/०३/२५	१६२	९००
१४.	माहुर पाखा मध्यवर्ती सामुदायिक वन	यासा-९, रसुवा	यासा मध्यवर्ती उपभोक्ता समिति	२६.४२		७१	४४५
१५.	सुगा भञ्ज्याड वाघेओडार मध्यवर्ती सामुदायिक वन	लहरेपौवा-३, रसुवा	लहरेपौवा मध्यवर्ती उपभोक्ता समिति	६५.२८	२०६५/०८/१०	१७६	१०१३
१६.	सिंहदेवी मध्यवर्ती सामुदायिक वन	धैबुङ-३, रसुवा	धैबुङ मध्यवर्ती उपभोक्ता समिति	२१.५२	२०६५/०८/१०	९४	५४१
१७.	गाईखर्क पाखा मध्यवर्ती सामुदायिक वन	सरमथली-६, रसुवा	सरमथली मध्यवर्ती उपभोक्ता समिति	४४.८०	२०६५/०८/१०	१४३	९४२

१८.	ढुङ्गे अम्फे पाखा मध्यवर्ती सामुदायिक वन	लहरेपौवा-७, रसुवा	लहरेपौवा मध्यवर्ती उपभोक्ता समिति	३७.२४	२०६५/०८/१०	७६	४१९
१९.	च्यनडाँडा, कुम्बु, वावियाडाँडा मध्यवर्ती सामुदायिक वन	भोर्ले-२,३ रसुवा	भोर्ले मध्यवर्ती उपभोक्ता समिति	३७.०४	२०६५/१०/२०	१३४	६९०
२०.	रुद्रादेवी मध्यवर्ती सामुदायिक वन	भोर्ले-७, रसुवा	भोर्ले मध्यवर्ती उपभोक्ता समिति	३१.३२	२०६५/१०/२०	४९	३१०
२१.	दनुस्वारा मध्यवर्ती सामुदायिक वन	सरमथली-२, रसुवा	सरमथली मध्यवर्ती उपभोक्ता समिति	५७.२८	२०६५/१०/२०	५९	३६१
२२.	घ्याङपाखा मध्यवर्ती सामुदायिक वन	सरमथली-९, रसुवा	सरमथली मध्यवर्ती उपभोक्ता समिति	५८.५६	२०६५/१०/२०	७६	४३९
२३.	छुर्तिपाखा कपथली मध्यवर्ती सामुदायिक वन	भोर्ले-३, रसुवा	भोर्ले मध्यवर्ती उपभोक्ता समिति	५१.०४	२०६५/१०/२०	११७	६२०
२४.	चनौटेपाखा सालघारी मध्यवर्ती सामुदायिक वन	भोर्ले-५, रसुवा	भोर्ले मध्यवर्ती उपभोक्ता समिति	३०.०८	२०६५/१०/२०	६२	३७८
२५.	च्यानडाँडा मध्यवर्ती सामुदायिक वन	भोर्ले-८, रसुवा	भोर्ले मध्यवर्ती उपभोक्ता समिति	३४.५६	२०६६/०४/२५	९४	४९४
२६.	रातोमाटे मध्यवर्ती सामुदायिक वन	लहरेपौवा-३, रसुवा	लहरेपौवा मध्यवर्ती उपभोक्ता समिति	१५.२०		८७	४६०
२७.	काभ्रेखोला मध्यवर्ती सामुदायिक वन	लहरेपौवा-४, रसुवा	लहरेपौवा मध्यवर्ती उपभोक्ता समिति	२१.५४		७०	३७२
२८.	तारुके महिला मध्यवर्ती सामुदायिक वन	धैबुङ-२, रसुवा	धैबुङ मध्यवर्ती उपभोक्ता समिति	५.९२		३९	२१३
२९.	लामाचेत महिला मध्यवर्ती सामुदायिक वन	भोर्ले-४, रसुवा	भोर्ले मध्यवर्ती उपभोक्ता समिति	२५.१२		१००	५६९
३०.	सिमलडाँडा मध्यवर्ती सामुदायिक वन	सरमथली-१,३ रसुवा	सरमथली मध्यवर्ती उपभोक्ता समिति	१४.०८		१४३	९५६
३१.	निकुभुमे मध्यवर्ती सामुदायिक वन	सरमथली-४, रसुवा	सरमथली मध्यवर्ती उपभोक्ता समिति	५१.३६	२०६६/०४/२५	१२८	८६६
३२.	ठूलो सालघारी मध्यवर्ती सामुदायिक वन	सरमथली-५, रसुवा	सरमथली मध्यवर्ती उपभोक्ता समिति	४५.२८	२०६६/०४/२५	१०५	५२६
३३.	आकाशदेवी मध्यवर्ती सामुदायिक वन	सरमथली-५, रसुवा	सरमथली मध्यवर्ती उपभोक्ता समिति	२.०४		१२७	८६०
३४.	धुसेनी सालघारी मध्यवर्ती सामुदायिक वन	सरमथली-६, रसुवा	सरमथली मध्यवर्ती उपभोक्ता समिति	३५.०४	२०६६/०४/२५	१४३	९५६
३५.	ब्राकलपाखा मध्यवर्ती सामुदायिक वन	सरमथली-८, रसुवा	सरमथली मध्यवर्ती उपभोक्ता समिति	१६.६४		७८	४५०

३६.	निग्लेनीपाखा मध्यवर्ती सामुदायिक वन	लहरेपौवा-४, रसुवा	लहरेपौवा मध्यवर्ती उपभोक्ता समिति	५७.६०	२०६६/०४/२५	७३	४०६
३७.	बुर्लुङपाखा मध्यवर्ती सामुदायिक वन	लहरेपौवा-६, रसुवा	लहरेपौवा मध्यवर्ती उपभोक्ता समिति	६६.०८		९८	५८४
३८.	नागीजोगी मुन्द्रा मध्यवर्ती सामुदायिक वन	शिखरवेशी-४,८,९ नुवाकोट	बच्छालादेवी मध्यवर्ती उपभोक्ता समिति	२६.५६	२०६७/०१/०२	८८	५०४
३९.	सल्लाघारी मध्यवर्ती सामुदायिक वन	शिखरवेशी-५,६,७ नुवाकोट	बच्छालादेवी मध्यवर्ती उपभोक्ता समिति	८.४८	२०६७/०१/०२	१०२	५४३
४०.	क्षेत्रावती मध्यवर्ती सामुदायिक वन	शिखरवेशी-५, नुवाकोट	बच्छालादेवी मध्यवर्ती उपभोक्ता समिति	१३.१२	२०६७/०१/०२		१०५
४१.	मौवाघारी मध्यवर्ती सामुदायिक वन	शिखरवेशी-३,४,६ नुवाकोट	बच्छालादेवी मध्यवर्ती उपभोक्ता समिति	३५.०४	२०६७/०१/०२	७५	४२६
४२.	दुप्चेश्वरी मध्यवर्ती सामुदायिक वन	राउतवेशी-७,८,९ समुन्द्रटार-७ शिखरवेशी-१, नुवाकोट	बच्छालादेवी मध्यवर्ती उपभोक्ता समिति	३२.१६	२०६७/०१/०२	३५९	२१४२
४३.	दाप्सुङ नालुङ खर्क मध्यवर्ती सामुदायिक वन	इचोक-१, सिन्धुपाल्चोक	पाङ्बुजोहोथान मध्यवर्ती उपभोक्ता समिति	१६८.८०	२०६७/०२/१९	६२	७०८
४४.	ब्लाङ्जे दुप्चेय मध्यवर्ती सामुदायिक वन	इचोक-९, सिन्धुपाल्चोक	पाङ्बुजोहोथान मध्यवर्ती उपभोक्ता समिति	१४७.३६	२०६७/०२/१९	६२	७०८
४५.	चिरी गुम्वा मध्यवर्ती सामुदायिक वन	हेलम्बु-६, सिन्धुपाल्चोक	हयोल्लो आमा याङ्ग्री मध्यवर्ती उपभोक्ता समिति	१२०.०	२०६७/०२/१९		१३९
४६.	मणिराङ्जेन मध्यवर्ती सामुदायिक वन	हेलम्बु-६, सिन्धुपाल्चोक	हयोल्लो आमा याङ्ग्री मध्यवर्ती उपभोक्ता समिति	१७३.०	२०६७/०२/१९	३२	१५९
४७.	(शाङ्खी) दुङ्गराङ्जेन मध्यवर्ती सामुदायिक वन	हेलम्बु-६, सिन्धुपाल्चोक	हयोल्लो आमा याङ्ग्री मध्यवर्ती उपभोक्ता समिति	१९१.०	२०६७/०२/१९	१२३	३२७
४८.	सर्काथली मध्यवर्ती सामुदायिक वन	हेलम्बु-७, सिन्धुपाल्चोक	हयोल्लो आमा याङ्ग्री मध्यवर्ती उपभोक्ता समिति	१६१.०	२०६७/०२/१९	५४	३१३
४९.	टोङ्के पाखा मध्यवर्ती सामुदायिक वन	सरमथली-६, रसुवा	सरमथली मध्यवर्ती उपभोक्ता समिति	६०.९६	२०६७/०४/११	४६	३०३

५०.	पाङसे खर्क पाङवु मध्यवर्ती सामुदायिक वन	गाउँखर्क-८, नुवाकोट	पाङबुजोहोथान मध्यवर्ती उपभोक्ता समिति	६७.८४	२०६७/०४/११	४८	३४५
५१.	डाँडाखर्क मध्यवर्ती सामुदायिक वन	सरमथली-६, रसुवा	सरमथली मध्यवर्ती उपभोक्ता समिति	४.१२	२०६७/०५/०९	४६	३०१
५२.	बैकुण्ठ पाखा मध्यवर्ती सामुदायिक वन	सरमथली-५, रसुवा	सरमथली मध्यवर्ती उपभोक्ता समिति	१०१.४४	२०६७/०५/०९	५५	३२०
५३.	रोडगा डाँडा मध्यवर्ती सामुदायिक वन	स्याफ्रु-९, रसुवा	सूर्यकुण्ड मध्यवर्ती उपभोक्ता समिति	७०.५६	२०६७/११/०९	१०५	५२६
५४.	स्यो प्राकृतिक मध्यवर्ती सामुदायिक वन	स्याफ्रु-९, रसुवा	सूर्यकुण्ड मध्यवर्ती उपभोक्ता समिति	२८.१६	२०६७/११/०९	१०५	५०६
५५.	नमुना डाँडा मध्यवर्ती सामुदायिक वन	गाउँखर्क-७, नुवाकोट	पाङबुजोहोथान मध्यवर्ती उपभोक्ता समिति	१२६.०८	२०६७/११/०९	१३६	९८६
५६.	गुँदे दशमुरे मध्यवर्ती सामुदायिक वन	भोर्ले-८, रसुवा	भोर्ले मध्यवर्ती उपभोक्ता समिति	१०.०४	२०६७/११/०९	५५	३४२
५७.	सालघारी मध्यवर्ती सामुदायिक वन	सरमथली-रसुवा	सरमथली मध्यवर्ती उपभोक्ता समिति	१५.६८	२०६७/११/०९	५०	२६५
५८.	थापड मध्यवर्ती सामुदायिक वन	गाउँखर्क-५, नुवाकोट	पाङबुजोहोथान मध्यवर्ती उपभोक्ता समिति	११३	२०६८/१२/१९	९२	३६८
५९.	देवी स्थान मध्यवर्ती सामुदायिक वन	गाउँखर्क-६, नुवाकोट	पाङबुजोहोथान मध्यवर्ती उपभोक्ता समिति	२४१.४२	२०६८/१२/१९	१५०	८४६
६०.	ठूलो गैरी चिसापानी मध्यवर्ती सामुदायिक वन	रालुका-१,२ नुवाकोट	कल्पेश्वरी मध्यवर्ती उपभोक्ता समिति	९७.७६	२०६८/१२/१९	११६	६६५
६१.	खापसिङ पाखा मध्यवर्ती सामुदायिक वन	उर्लेनी-१,२,५ नुवाकोट	कल्पेश्वरी मध्यवर्ती उपभोक्ता समिति	६२.४८	२०६८/१२/१९	११२	६६८
६२.	ब्रादर छहरे पाखा मध्यवर्ती सामुदायिक वन	उर्लेनी-६, नुवाकोट	कल्पेश्वरी मध्यवर्ती उपभोक्ता समिति	४७.३१	२०६८/१२/१९	१६४	९५२
६३.	विपिन चुली मध्यवर्ती सामुदायिक वन	उर्लेनी-७,८ नुवाकोट	कल्पेश्वरी मध्यवर्ती उपभोक्ता समिति	१८४.८४	२०६८/१२/१९	१२५	७२७
६४.	घले गाउँ पाखा मध्यवर्ती सामुदायिक वन	उर्लेनी-१,२ नुवाकोट	कल्पेश्वरी मध्यवर्ती उपभोक्ता समिति	३२५.६४	२०६८/१२/१९	२०१	१२२०
६५.	डण्डदेव मध्यवर्ती सामुदायिक वन	रालुका-९, नुवाकोट	कल्पेश्वरी मध्यवर्ती उपभोक्ता समिति	४४.११	२०६८/१२/१९	५९	३८५
६६.	महभिर-माला भञ्ज्याङ्ग मध्यवर्ती सामुदायिक वन	शिखरवेशी-१,२ नुवाकोट	बच्छालादेवी मध्यवर्ती उपभोक्ता समिति	१११.६६	२०६८/१२/१९	१३१	७२६
६७.	ठूलो पाखा मध्यवर्ती सामुदायिक वन	शिखरवेशी-३ नुवाकोट	बच्छालादेवी मध्यवर्ती उपभोक्ता समिति	३७.१७	२०६८/१२/१९	३८	२२४

६८.	नताङ् खर्क मध्यवर्ती सामुदायिक वन	शिखरवेशी-३ नुवाकोट	बच्छालादेवी मध्यवर्ती उपभोक्ता समिति	२९.१८	२०६८/१२/१९	३४	२२६
६९.	दोर्जे फामो मध्यवर्ती सामुदायिक वन	हेलम्बु-१, ठूलोढुंगा, सिन्धुपाल्चोक	ह्योल्मो आमा याङ्ग्री मध्यवर्ती उपभोक्ता समिति	१८०.२८	२०६८	४१	२२६
७०.	थोङ्गोल क्षेत्रेन रिबर्मा मध्यवर्ती सामुदायिक वन	हेलम्बु-७, रिबर्मा, सिन्धुपाल्चोक	ह्योल्मो आमा याङ्ग्री मध्यवर्ती उपभोक्ता समिति	१३९.३७	२०६८	२६	१५४
७१.	डक्करमानी गोदाम मध्यवर्ती सामुदायिक वन	हेलम्बु-१, सिन्धुपाल्चोक	ह्योल्मो आमा याङ्ग्री मध्यवर्ती उपभोक्ता समिति	१९३.९२	२०६८	३६	२१८
७२.	ब्रादो मिलारेपा- "घ" मध्यवर्ती सामुदायिक वन	हेलम्बु-७, गोवागाड, सिन्धुपाल्चोक	ह्योल्मो आमा याङ्ग्री मध्यवर्ती उपभोक्ता समिति	१४२.७	२०६८	४१	२२५
७३.	ह्योल्मो लादो मध्यवर्ती सामुदायिक वन	हेलम्बु-१, सिन्धुपाल्चोक	ह्योल्मो आमा याङ्ग्री मध्यवर्ती उपभोक्ता समिति	१८७.६३	२०६८	३३	१९१
७४.	साङ्गडाङ्सा मध्यवर्ती सामुदायिक वन	हेलम्बु-७, खुरचुङ्ग, सिन्धुपाल्चोक	ह्योल्मो आमा याङ्ग्री मध्यवर्ती उपभोक्ता समिति	१४५	२०७०	२५	१२५
७५.	खर्कलुङ् मध्यवर्ती सामुदायिक वन	हेलम्बु-७, पारघङ्ग, सिन्धुपाल्चोक	ह्योल्मो आमा याङ्ग्री मध्यवर्ती उपभोक्ता समिति	१४०	२०७०	३९	२०२
७६.	जेछाङ्गलिङ् साङ्गक फुटाङ् (सेतीघ्याङ्) मध्यवर्ती सामुदायिक वन	हेलम्बु-३, टासीथाङ्ग, सिन्धुपाल्चोक	ह्योल्मो आमा याङ्ग्री मध्यवर्ती उपभोक्ता समिति	१५०	२०७०	४२	२६१
७७.	घाङ्गयुल डुप्पा काग्यु दोर्जे छ्याङ् मध्यवर्ती सामुदायिक वन	हेलम्बु-२, घ्याङ्गयुल, सिन्धुपाल्चोक	ह्योल्मो आमा याङ्ग्री मध्यवर्ती उपभोक्ता समिति	१५५	२०७०	४८	३५३
७८.	ककनी नादाङ्ग ल्हाफाब देचेन मध्यवर्ती सामुदायिक वन	हेलम्बु-९, ककनी, सिन्धुपाल्चोक	ह्योल्मो आमा याङ्ग्री मध्यवर्ती उपभोक्ता समिति	९६	२०७०	२१	१५१

मध्यवर्ती धार्मिक सामुदायिक वनको बिबरण

सि.नं.	मध्यवर्ती सामुदायिक वनको नाम	ठेगाना	मध्यवर्ती उपभोक्ता समिति	क्षेत्रफल (हे)	हस्तान्तरण मिति	घरधुरी संख्या	जनसंख्या
१.	कालिकामाई मध्यवर्ती धार्मिक सामुदायिक वन	धैबुङ्-५, ६ रसुवा	धैबुङ् मध्यवर्ती उपभोक्ता समिति	३.५६	२०६६/०४/२५	८९	४९१

अनुसूची १५: खर्कव्यवस्थापन समूह (Rangeland Management Committee)

क्र.स.	म.क्षे.उ.स.	समूहको नाम	ठेगाना
१	टिमुरे	गोन्हि लिरुङ खर्क व्यवस्थापनउपसमिति	टिमुरे, रसुवा
२	लाडटाङ	लाडटाङ खर्क व्यवस्थापनउपसमिति	लाडटाङ, रसुवा
३	वृद्धिम	पाडसाङ खर्क व्यवस्थापनउपसमिति	वृद्धिम, रसुवा
४	राम्चे	राम्चे खर्क व्यवस्थापनउपसमिति	राम्चे, रसुवा
५	यासा	यासा खर्क व्यवस्थापन समूह	यासा, रसुवा
६	उर्लेनी	उर्लेनी खर्क व्यवस्थापनउपसमिति	उर्लेनी, नुवाकोट
७	घ्याङ्गफेदी,	तालुकेशरी खर्क व्यवस्थापन समूह	घ्याङ्गफेदी, नुवाकोट
८	हेलम्बु	हेलम्बु खर्क व्यवस्थापन समूह	हेलम्बु, सिन्धुपाल्चोक
९	रेडपाण्डा	सेर्माथाङ खर्क व्यवस्थापन समूह	क्यूल, सिन्धुपाल्चोक
१०	दोर्जे लाक्पा	पाँचपोखरी खर्क व्यवस्थापनउपसमिति	सेलाङ्ग, सिन्धुपाल्चोक

अनुसूची १६: समुदायमा आधारित चोरी शिकार नियन्त्रण समूह तथा हिउँचितुवा संरक्षण समिति (Community Based Anti Poaching Operation Unit & Snowleopard Conservation Committee)

क्र.स.	म.क्षे.उ.से	समूहको नाम	ठेगाना	अध्यक्षको नाम	सम्पर्क
१	सूर्यकुण्ड	नादाङ्चे चोरी शिकार नियन्त्रण समूह	स्याफ्रुबेंशीगाविस ठूलो स्याफ्रु	नाक्पू दोर्जे तामाङ	९८१३३३९६३७
२	नौकुण्ड	टुल्कु छेलिङ् चोरी शिकार नियन्त्रण समूह	धुन्चे गाविस	सुमन लामा	९८४१०८४९४८
३	सूर्यकुण्ड	मिस्योङ् चोरी शिकार नियन्त्रण समूह	स्याफ्रुबेंशीगाविस	मिलनतामाङ	९७४१०२ ९३६३/९८४९७३५५४७
४	सूर्यकुण्ड	गोसाईकुण्ड चोरी शिकार नियन्त्रण समूह	स्याफ्रुबेंशीगाविस, ठूलो भार्कु	टासी वाङ्गेल तामाङ	९८१३०३६०१८
५	वृद्धिम	खामजिङ् चोरी शिकार नियन्त्रण समूह	वृद्धिम गाविस, खामजिङ्	निमाग्याल्बो तामाङ	९८४३१७४८००
६	वृद्धिम	वृद्धिम चोरी शिकार नियन्त्रण समूह	वृद्धिम गाविस	बुजुङ तामाङ	-
७	रेड पाण्डा	सेर्माथाङ्गचोरी शिकार नियन्त्रण समूह	सेर्माथङ्ग, सिन्धुपाल्चोक	दिवाङ लामा	९८१३२६५५४८
८	दोर्जे लाक्पा	पाँचपोखरी चोरी शिकार नियन्त्रण समूह	सेलाङ्ग, सिन्धुपाल्चोक	सागे शेर्पा	९८०३९७५५७१
९	इन्द्रणी	घ्याङ्गफेदीचोरी शिकार नियन्त्रण समूह	घ्याङ्गफेदी, नुवाकोट	रञ्जमान तामाङ	९८०११३२९६६
१०	हेलम्बु	हेलम्बु चोरी शिकार नियन्त्रण समूह	हेलम्बु गाविस	मीडमार लामा	९८०८०९७७५८
११	बच्छलादेवी	शिखरवेशीचोरी शिकारी नियन्त्रण समूह	शिखरवेशीगाविस, नुवाकोट	मानबहादुर तामाङ	९८६११०१३२६८

१२	यासा	यासा चोरी शिकारी नियन्त्रण समूह	यासा गाविस, रसुवा	फुर्पा नेप्कोर तामा	९८२३१२०८१६
१३	टिमुरे	टिमुरे हिउँचितुवा संरक्षण समिति	टिमुरे गाविस, रसुवा	निमा दोर्जे घले	९७४१५२१८५१
१४	लाडटाङ	लाडटाङ हिउँचितुवा संरक्षण समिति	लाडटाङ गाविस, रसुवा	छिम्बेल तामाङ	०१०६७०४६२
१५	लाडटाङ	लाडटाङ लिरुङ्गचो.शि. सञ्जाल समिति	धुन्चे, रसुवा	नावाङ्ग फिन्जो तामाङ	९७४१०८६५६८

इको क्लब(Eco Clubs)

क्र.स.	म.क्ष.उ.स.	इको क्लबको नाम	विद्यालयको नाम	ठेगाना
१	धैबुङ	कालिका इको क्लब	श्री कालिका हिमालय उ.मा.वि	धैबुङ, रसुवा
२	नौकुण्ड	प्रकृति इको क्लब	श्री रसुवा मा.वि	धुन्चे, रसुवा
३	सरमथली	फूलबारी इको क्लब	श्री निर्कु भूमे मा.वि	सरमथली, रसुवा
४	भोर्ले	हरियाली इको क्लब	श्री भागेश्वरी मा.वि	भोर्ले, रसुवा
५	सूर्यकुण्ड	लालीगुराँस प्रकृति इको क्लब	श्री श्यामे वाडफेल मावि	स्याफुवेशी, रसुवा
६	धैबुङ	सुन्धरा इको क्लब	श्री सुन्धारा मा.वि	धारापानी, रसुवा
७	धैबुङ	नमुना इको क्लब	श्री नीलकण्ठ नमुना मा.वि	जीवजीवे, रसुवा
८	लहरेपौवा	हिमालयन इको क्लब	श्री नवविजयी महेन्द्र मावि	भलायडाँडा, रसुवा
९	लहरेपौवा	कल्पवृक्ष इको क्लब	श्री नीलकण्ठ उ.मा.वि	बोगटीटार, रसुवा
१०	नौकुण्ड	हाईल्याड रेडपान्डा इको क्लब	श्री हाईल्यान्ड बोर्डिङ स्कूल	धुन्चे, रसुवा
११	राम्चु	लालीगुराँस इको क्लब	श्री सेतीभूमे मा.वि	राम्चे, रसुवा
१२	हेलम्बु	जनजागृति इको क्लब	श्री गोल्मा देवीमा.वि	हेलम्बु, सिन्धुपाल्चोक
१३	रेडपान्डा	याडरीमा इको क्लब	श्री याडरीमा बोर्डिङ स्कूल	सेर्माथाङ, क्युल, सिपा
१४	हेलम्बु	डिङ्धा राडजेन इको क्लब	श्री मेलम्चि घ्याङ मा.वि	मेलम्चि घ्याङ, सिपा
		लाडटाङ क्षेत्र इको क्लब सञ्जाल समिति	श्री रसुवा मावि	धुन्चे, रसुवा

सहकारी संस्था (Co-operatives)

क्र.स.	म.क्ष.उ.से	समूहको नाम	ठेगाना	स्थापना
१	सूर्यकुण्ड	रेडपान्डा बचत तथा ऋण सहकारी संस्था	स्याफुवेशी, रसुवा	२०६७
२	सूर्यकुण्ड	चौरी खर्क कृषि सहकारी संस्था लि.	स्याफु -२ ब्रावल, रसुवा	२०६७
३	लहरेपौवा	मध्यवर्ती संरक्षण बचत तथा ऋण सहकारी संस्था लि.	लहरेपौवागाविस, रसुवा	२०६८
४	टिमुरे	डक्कार थाङ्गु कृषि सहकारी संस्था लि.	टिमुरे गाविस, रसुवा	२०७०
५	नौकुण्ड	श्रमिक संरक्षण बचत तथा ऋण सहकारी संस्था लि.	धुन्चे गाविस, रसुवा	२०७०
६	सरमथली	बन देवी सहकारी संस्था लि.	सरमथलीगाविस, रसुवा	२०७०

अनुसूची १७: बिगतदेखि हालसम्म निकुञ्ज तथा मध्यवर्ती क्षेत्रबाट वितरण भएको वन पैदावार परिमाणको विवरण

क्र.स.	आ.व.	काठ (क्यु. फिट)	दैवि प्रकोप (क्यु. फिट)		ढुंगा (क्यु. मिटर)	वालुवा (क्यु. मिटर)	दाउरा (चट्टा)	रोडा (क्यु. मिटर)	ग्राबेल (क्यु. मिटर)
			काठ	व्यक्ति संख्या					
१.	०६२/६३	३,२७८	१००	२	७१३	१४८	२१		
२.	०६३/६४	३,५१०	१५०	३	२९०	—	२३		
३.	०६४/६५	४,९२५	४६०	३	६९५.८१	९०	८		
४.	०६५/६६	७,५५०	५२५	७	२२८	३९५	१६		
५.	०६६/६७	११,४२०	५७०	७	१,३०३	१४५	१८		
६.	०६७/०६८	१५,८००	५७०	११	१,०१३	७४१	२२		
७.	०६८/६९	६,७२९.५	४१०	६	१,६२०	७५५	२१		
८.	०६९/०७०	८,८२३.४२	५८०	११	१,३१९	७५७.८	१५		
९.	०७०/०७१	१०,२६५.७७	२००	२	३,१६०.२३	१,८१३	२१	१४०	२००
१०.	०७१/०७२	२५,५४१.७७			१,०८३	९७२	२२		
११.	०७२/०७३	७०००			४३५	६७०	३०		

नोट : वन पैदावार शुल्क (१३% भ्याट बाहेक)

काठ - खोटे सल्ला रु २००/- प्रति क्यु. फिट, गोब्रे सल्ला रु १००/- प्रति क्यु. फिट

ढुंगा/वालुवा - रु ५२।९२ प्रति घन मिटर

निगालो - रु १५।- प्रति भारी

अनुसूची १८: लामटाङ राष्ट्रिय निकुञ्ज, (२०७१/२०७६) मध्यवर्ती उपभोक्ता समितिका अध्यक्षहरूको नामावली

सि.नं	मध्यवर्ती उपभोक्ता समितिको नाम	जिल्ला	अध्यक्षको नाम	फोन नं	समिति गठन मिति
१	लाङटाङ	रसुवा	टासी तामाङ	९८६०९५६३५७	२०७१/५/३०
२	बृदिम	रसुवा	मिप्साङ तामाङ	९८१८५९७२३३	२०७१/९/२८
३	टिमुरे	रसुवा	थार्पा ग्याल्बु घले	९७४११८६४७४	२०७१/८/२१
४	सुर्यकुण्ड(स्याफ्रू)	रसुवा	पेमा दोर्जे तामाङ	९७४१२३७१९४	२०७१/१२/२
५	नौकुण्ड(धुन्चे)	रसुवा	टेम्पा नुर्पु तामाङ	९७४१२३६६४४	२०७१/११/१२
६	राम्चे	रसुवा	मालफुर्वा तामाङ	९७४११८६३२२	२०७१/८/९
७	लहरेपौवा	रसुवा	उत्तम थापा	९७४१०२०४७४	२०७१/९/२०
८	धैवुङ	रसुवा	राधिका न्यौपाने	९८४९५६२१२२	२०७२/५/१४
९	भोर्ले	रसुवा	खुप प्रसाद ढकाल	९७४१२३७८७८	२०७१/११/२६
१०	यार्सा	रसुवा	सुक बहादुर तामाङ	९७४१०८६७९३	२०७१/१२/१०
११	सरमथली	रसुवा	टिकारामा बाईवा	९८१३२६९११३	२०७१/११/१०
१२	पाङबुचोथान	नुवाकोट,सि.पा	दोर्जे तामाङ	९८४१८९३५२१	२०७१/१०/२
१३	ईन्द्रणी(घ्याङफेदी)	नुवाकोट	नरेश तामाङ	९६११०६३३०४ ९८१३१२७४४१	२०७१/९/१३
१४	बछ्लादेवी(शिखरबेसी)	नुवाकोट	राजन बुढाथोकी	९८१८३६९१३८	२०७१/९/१७
१५	दुप्चेश्वरी(समुन्द्रटार, राउतबेसी)	नुवाकोट	बिर बहादुर तामाङ	९८४१८०१३६८	२०७१/९/४
१६	कल्पेश्वरी(उर्लेनी, रालुका, लच्याङ)	नुवाकोट	दिपक खनाल	९८४१२१९५७७	२०७१/८/२६
१७	हयोल्मो आमायाङ्ग्री	सिन्धुपाल्चोक	मिडमार लामा	९८६००७५९८४	२०७१/९/२६
१८	होमाछो (बरुवा)	सिन्धुपाल्चोक	पेमा शेर्पा	९८०८८८२६९५ ९८०३०८१२६६	२०७१/१०/२५
१९	रेडपाण्डा (कीउल)	सिन्धुपाल्चोक	कर्मा लामा	९८०८२१७२६५	२०७१/११/१
२०	दोर्जेलाक्पा (सेलाङ)	सिन्धुपाल्चोक	किशोर लामा	९८१८३७८४४४	२०७१/११/७
२१	लेन्सी	सिन्धुपाल्चोक	रेशम दोङ्ग	९७४१०६४१३६	२०७१/११/१५

अनुसूची १५: लाङटाङ राष्ट्रिय निकुञ्ज मध्यवर्ती क्षेत्र उपभोक्ता समितिको कार्यसमिति पदाधिकारीहरूको नामावली

१) लाङटाङ मध्यवर्ती क्षेत्र उपभोक्ता समिति, लाङटाङ, रसुवा

क्र.सं.	नामथर	पद	लिङ्ग	ठेगाना	कैफियत
१	टासि तामाङ	अध्यक्ष	पु	लाङटाङ	
२	फुर्पु तामाङ	उपाध्यक्ष	म	लाङटाङ	
३	ग्याल्वु तामाङ	सचिव	पु	लाङटाङ	
४	सोनाम साङ्बु तामाङ	कोषाध्यक्ष	पु	लाङटाङ	
५	सोनाम तामाङ	सदस्य	पु	लाङटाङ	
६	ग्याल्वु तामाङ	सदस्य	पु	लाङटाङ	
७	लाक्पा लामा	सदस्य	पु	लाङटाङ	
८	दावा ग्याल्मो	सदस्य	पु	लाङटाङ	
९	नुर्पु तामाङ	सदस्य	पु	लाङटाङ	
१०	दाम्जे तामाङ	सदस्य	म	लाङटाङ	
११	कैसाङ डोल्मा तामाङ	सदस्य	म	लाङटाङ	
१२	छेटेन तामाङ	सदस्य		लाङटाङ	
१३	दावा तामाङ	सदस्य		लाङटाङ	

२) टिमुरे मध्यवर्ती क्षेत्र उपभोक्ता समिति, टिमुरे, रसुवा

क्र.सं.	नामथर	पद	लिङ्ग	ठेगाना	सम्पर्क नं.
१	श्री थार्पा ग्याल्वु	अध्यक्ष	पु	टिमुरे	९७४११८६४७४
२	श्रीमति पेम्वा जाङ्गमो घले	उपाध्यक्ष	म	टिमुरे	
३	कामी सेदार घले	सचिव	पु	टिमुरे	
४	लक्ष्मी तामाङ	कोषाध्यक्ष	म	टिमुरे	
५	श्री कामी तामाङ	सदस्य	पु	टिमुरे	
६	श्री करसाङ तामाङ	सदस्य	म	टिमुरे	
७	श्री कामी ग्याल्वोतामाङ	सदस्य	पु	टिमुरे	

३) बृद्धिम मध्यवर्ती क्षेत्र उपभोक्ता समिति बृद्धिम

क्र.सं.	नामथर	पद	लिङ्ग	ठेगाना	सम्पर्क नं.
१	मिप्साङ तामाङ	अध्यक्ष	पु	बृद्धिम	९८१८५९७२३३
२	दोर्जे लामा	उपाध्यक्ष	पु	बृद्धिम	
३	छिरिङ निमा तामाङ	सचिव	म	बृद्धिम	
४	मिडमार लामा	कोषाध्यक्ष	पु	बृद्धिम	
५	दावा छोक्पा तामाङ	सदस्य	म	बृद्धिम	
६	कैसाङ तामाङ	सदस्य	पु	बृद्धिम	
७	पेमा तामाङ	सदस्य	म	बृद्धिम	

८	डवाङ तमाङ्ग	सदस्य	पु	वृद्धिम	
९	निमा साङ्मु तामाङ्	सदस्य	म	वृद्धिम	
१०	बुट्टी तामाङ्	सदस्य	म	वृद्धिम	
११	दावा भाङ्बो लामा	सदस्य	पु	वृद्धिम	
१२	टासि तामाङ्	सदस्य	पु	वृद्धिम	

४) सुर्यकुण्ड मध्यवर्ती क्षेत्र उपभोक्ता समिति, स्याफु, रसुवा

क्र.सं.	नामथर	पद	लिङ्ग	ठेगाना	सम्पर्क नं
१	पेमा दोर्जे तामाङ्	अध्यक्ष	पु	स्याफु -३	९७४९२३७९९४
२	ग्याल्बो घले	उपाध्यक्ष	पु		
३	विनिता तामाङ्	सचिव	म	स्याफु -१	
४	दावा सोनाम तामाङ्	कोषाध्यक्ष	पु	स्याफु -८	
५	भुन्दिमा तामाङ्	सदस्य	पु	स्याफु -२	
६	किप्पा तामाङ्	सदस्य	पु	स्याफु -३	
७	सुकुमाया तामाङ्	सदस्य	म		
८	पासाङ तामाङ्	सदस्य	म		
९	याङ्गरी तामाङ्	सदस्य			
१०	राजु तामाङ्	सदस्य	पु		
११	फिञ्जो तामाङ्	सदस्य	पु	स्याफु -७	

५) नौकुण्ड मध्यवर्ती क्षेत्र उपभोक्ता समिति, धुन्चे, रसुवा

क्र.सं.	नामथर	पद	लिङ्ग	ठेगाना	सम्पर्क नं
१	टेम्पा नुर्पु तामाङ्	अध्यक्ष	पु	धुन्चे -३	९७४९२३६६४४
२	दावा याङ्जेन तामाङ्	उपाध्यक्ष	म	धुन्चे -९	
३	सुकु ग्याल्बो घले	सचिव	पु	धुन्चे -१	
४	कामी तुलु तामाङ्	कोषाध्यक्ष	पु	धुन्चे -४	
५	छिरीङ ग्याल्मो घले	सदस्य	पु	धुन्चे -१	
६	दावा बुट्टि घले	सदस्य	म	धुन्चे -२	
७	दावा सोनाम तामाङ्	सदस्य	पु	धुन्चे -२	
८	मिङ्मर पाल्मो घले	सदस्य	म	धुन्चे -३	
९	लाक्चि तामाङ्	सदस्य	म	धुन्चे -४	
९	कर्मो याङ्जेन तामाङ्	सदस्य	म	धुन्चे -८	
१०	ग्याल दोर्जे तामाङ्	सदस्य	पु	धुन्चे -९	

६) राम्चे मध्यवर्ती क्षेत्र उपभोक्ता समिति राम्चे, रसुवा

क्र.सं.	नामथर	पद	लिङ्ग	ठेगाना	सम्पर्क नं
१	मालफुर्वा तामाङ्	अध्यक्ष	पु	राम्चे	९७४९९८६३२२

२	निर्मला तामाड	उपाध्यक्ष	म	राम्चे	
३	दावा पुर्वा तामाड	सचिव	पु	राम्चे	
४	कान्छिमाया तामाड	कोषाध्यक्ष	म	राम्चे	
५	निकला लिम्बु	सदस्य	म	राम्चे	
६	करबुट्टि तामाड	सदस्य	म	राम्चे	
७	साडमिडमार तामाड	सदस्य	म	राम्चे	
८	दावा ग्याल्मो तामाड	सदस्य	म	राम्चे	
९	लामा नुर्पु स्याडवो	सदस्य	पु	राम्चे	
१०	लासा बुट्टि तामाड	सदस्य	म	राम्चे	
११	योलागा ग्लान	सदस्य	पु	राम्चे	

७) लहरेपौवा मध्यवर्ती क्षेत्र उपभोक्ता समिति, लहरेपौवा, रसुवा

क्र.सं.	नामथर	पद	लिङ्ग	ठेगाना	सम्पर्क नं
१	उत्तम बहादुर थापा	अध्यक्ष	पु	लहरेपौवा - ९	९७४१०२०४७४
२	पासाड थिड	उपाध्यक्ष	पु	लहरेपौवा - ८	
३	सोमलाल लवट	सचिव	पु	लहरेपौवा - १	
४	मिना कुमारी न्यौपाने	कोषाध्यक्ष	म	लहरेपौवा - ४	
५	कमला आचार्य	सदस्य	म	लहरेपौवा - २	
६	अजिता आचार्य	सदस्य	म	लहरेपौवा - ३	
७	कमला ग्लान	सदस्य	म	लहरेपौवा - ४	
८	तेज बहादुर घले	सदस्य	पु	लहरेपौवा - ५	
९	विन्दा वि.क.	सदस्य	म	लहरेपौवा - ९	

८) धैबुड मध्यवर्ती क्षेत्र उपभोक्ता समिति धैबुड गा.वि.स, रसुवा

क्र.सं.	नामथर	पद	लिङ्ग	ठेगाना	सम्पर्क नं
१	राधिका न्यौपाने	अध्यक्ष	म	धैबुड-१	९८४९५६२१२२
२	पुतलि तामाड	उपाध्यक्ष	म	धैबुड-८	
३	लालमाया तामाड	सचिव	म	धैबुड-२	९७४१२२४४९६
४	पुष्पाज न्यौपाने	कोषाध्यक्ष		धैबुड-१	९७४१३०९५९७
५	बिर बहादुर तामाड	सदस्य		धैबुड-९	
६	अजिता तामाड	सदस्य	म	धैबुड-९	
७	चुडामणि पौडेल	सदस्य		धैबुड-८	
८	गीता घिमिरे	सदस्य	म	धैबुड-२	९८०८४६५९३२
९	गणेश वि.क		पु	धैबुड-४	
१०	ज्ञानुमाया तामाड		म	धैबुड-७	०१०५४२०४९
११	खड्कमाया न्यौपाने		म	धैबुड-४	

१२	ज्ञानु न्यौपाने		म	धैबुड-५	
१३	निर्मला तामाड		म	धैबुड-३	९७४११२५१८९

५) भोर्ले मध्यवर्ती क्षेत्र उपभोक्ता समिति भोर्ले, रसुवा

क्र.सं.	नामथर	पद	लिङ्ग	ठेगाना	सम्पर्क नं
१	खुप प्रसाद ढकाल	अध्यक्ष	पु	भोर्ले -८	९७४१२३७८७८
२	सोम बा. तामाड	उपाध्यक्ष	पु	भोर्ले -६	
३	नेत्र प्रसाद लामिछाने	सचिव	पु	भोर्ले -१	
४	सुन्तली माया घले	कोषाध्यक्ष	म	भोर्ले -४	
५	भरत वि.क.	सदस्य	पु	भोर्ले -९	
६	लक्ष्मी रैला	सदस्य	म	भोर्ले -८	
७	सेती माया ग्लान	सदस्य	म	भोर्ले -४	
८	जुनी माया घले	सदस्य	म	भोर्ले -१	
९	विष्णु ब. ग्लान	सदस्य	पु	भोर्ले -५	
१०	सुनी माया ग्यानी	सदस्य	म	भोर्ले -५	
११	चनमाया ग्याम्दान	सदस्य	म	भोर्ले -७	
१२	करिना तामाड	सदस्य	म	भोर्ले -६	
१३	हिरा देवि देवकोटा	सदस्य	म	भोर्ले -९	

१०) यासा मध्यवर्ती क्षेत्र उपभोक्ता समिति यासा,

क्र.सं.	नामथर	पद	लिङ्ग	ठेगाना	सम्पर्क नं
१	सुक ब. तामाड	अध्यक्ष	पु	यासा -१	९७४१०८६७९३
२	रिसावाड्दी तामाड	उपाध्यक्ष	पु	यासा -४	
३	योराना तामाड नेगी	सचिव	म	यासा -६	
४	सक्ते नेकोर	कोषाध्यक्ष	पु	यासा -३	
५	फुर्पा डोल्मा लोप्चन	सदस्य	म	यासा -१	
६	भिमलाल थोक्रा	सदस्य	पु	यासा -२	
७	रिता तामाड	सदस्य	म	यासा -५	
८	पासाड बुटि तामाड	सदस्य	म	यासा -८	
९	लामो लोप्चन	सदस्य	म	यासा -६	
१०	मिण्डु लामा तामाड	सदस्य	म	यासा -२	
११	लालमाया तामाड	सदस्य	म	यासा -३	

११) सरमथली मध्यवर्ती क्षेत्र उपभोक्ता समिति सरमथली,

क्र.सं.	नामथर	पद	लिङ्ग	ठेगाना	सम्पर्क नं
१	टिका राम वाईबा	अध्यक्ष	पु	सरमथली ३	९८१३२६९११३
२	सेती माया पाखिन	उपाध्यक्ष	म	सरमथली	

३	श्याम लाल डंगोल	सचिव	पु	सरमथली	
४	राम प्रसाद नेगी	कोषाध्यक्ष	पु	सरमथली	
५	ज्ञान बहादुर वाईबा	सदस्य	पु	सरमथली	
६	गोसाई ग्लान	सदस्य	पु	सरमथली	
७	सोनाम तामाङ	सदस्य	पु	सरमथली	
८	मीना डंगोल	सदस्य	म	सरमथली	
९	मैते थिङ	सदस्य	पु	सरमथली	
१०	श्रीमाया तामाङ	सदस्य	म	सरमथली	
११	सानुमाया वाईबा	सदस्य	म	सरमथली	
१२	चादँनी बुलुन	सदस्य	म		
१३	शान्ति तामाङ	सदस्य	म		

१२) कल्पेश्वरी मध्यवर्ती क्षेत्र उपभोक्ता समिति उर्लेनी, नुवाकोट

क्र.सं.	नामथर	पद	लिङ्ग	ठेगाना	सम्पर्क नं
१	दिपक खनाल	अध्यक्ष	पु	उर्लेनि ७	९८४९२९९५७७
२	शेर बहादुर तामाङ	उपाध्यक्ष	पु	रालुका २	
३	राजेश गौतम	सचिव	पुरुष	रालुका १	
४	कन्चना तामाङ	कोषाध्यक्ष	महिला	उर्लेनि ७	
५	बिन्दा तामाङ	सदस्य	महिला	रालुका ८	
६	सप्तमाया श्रेष्ठ	सदस्य	महिला	उर्लेनि ३	
७	सुर्यमाया पाख्रिन	सदस्य	महिला	लच्याङ ५	
८	नानीमाया ओझा	सदस्य	महिला	उर्लेनि ९	
९	कृष्ण बहादुर सुनुवार	सदस्य	पुरुष	लच्याङ ५	
१०	हर्कमान तामाङ	सदस्य	पुरुष	रालुका ३	
११	धन बहादुर तामाङ	सदस्य	पुरुष	उर्लेनि १	
१२	जित बहादुर तामाङ	सदस्य	पुरुष	उर्लेनि ५	
१३	गोकर्ण बहादुर पाण्डे	सदस्य	पुरुष	रालुका ९	

१३) दुप्चेश्वरी मध्यवर्ती क्षेत्र उपभोक्ता समिति समुन्द्रटार, नुवाकोट

क्र.सं.	नामथर	पद	लिङ्ग	ठेगाना	सम्पर्क नं
१	विर बहादुर तामाङ	अध्यक्ष	पु		९८४९८०९३६८
२	बिमला श्रेष्ठ	उपाध्यक्ष	म		
३	यम बहादुर तामाङ	सचिव	पु		
४	विशोक कुमार तामाङ	कोषाध्यक्ष	पु		
५	वेदनाथ आचार्य	सदस्य	पु		
६	सानुकान्छी लामा	सदस्य	म		

७	पार्वति तामाड	सदस्य	म		
८	श्रृजना तामाड	सदस्य	म		
९	मारफुली तामाड	सदस्य	म		
१०	शेर बहादुर तामाड	सदस्य	पु		

१४) बच्छलादेवी मध्यवर्ती क्षेत्र उपभोक्ता समिति शिखरवेंसी, नुवाकोट

क्र.सं.	नामथर	पद	लिङ्ग	ठेगाना	सम्पर्क नं
१	राजन बुढाथोकी	अध्यक्ष	पु	शिखरवेंसी -३	९८१८३६९१३८
२	मुईमेन्दो तामाड	उपाध्यक्ष	पु	शिखरवेंसी -८	
३	दिनेश पण्डित	सचिव	पु	शिखरवेंसी -६	
४	मोहन बहादुर थापा	कोषाध्यक्ष	पु	शिखरवेंसी -४	९६११०५२६६३
५	सीता पण्डित	सदस्य	म	शिखरवेंसी -४	
६	शिर मेन्दो तामाड	सदस्य	म	शिखरवेंसी -९	९६११०९२५४०
७	लाम्पा दोर्जे तामाड	सदस्य	पु	शिखरवेंसी -२	९८४३४७९३९५
८	द्रौपती थापा	सदस्य	म	शिखरवेंसी -१	
९	रीता सिटौला	सदस्य	म	शिखरवेंसी -५	
१०	हस्त बहादुर तामाड	सदस्य	पु	शिखरवेंसी -८	
११	बिकेश पण्डित	सदस्य	पु	शिखरवेंसी -५	
१२	सुनमाया तामाड	सदस्य	म	शिखरवेंसी -७	९६११०१५५३०
१३	सुमित्रा थापा	सदस्य	म	शिखरवेंसी -६	

१५) इन्द्रेणी मध्यवर्ती क्षेत्र उपभोक्ता समिति घ्याङ्फेदी, नुवाकोट

क्र.सं.	नाम थर	पद	लिङ्ग	ठेगाना	सम्पर्क नं
१	नरेश तामाड	अध्यक्ष	पु	घ्याङ्फेदी -६	९८१३१२७४४१
२	सुविदार तामाड	उपाध्यक्ष	पु	घ्याङ्फेदी	
३	मीन बहादुर तामाड	सचिव	पु	घ्याङ्फेदी	
४	सुन बहादुर तामाड	कोषाध्यक्ष	पु	घ्याङ्फेदी -८	
५	सनाम शेर्पा	सदस्य	पु	घ्याङ्फेदी-१	
६	सुकुमान तामाड	सदस्य	पु	घ्याङ्फेदी	
७	निरा तामाड	सदस्य	म	घ्याङ्फेदी	
८	छोपेमा शेर्पा	सदस्य	म	घ्याङ्फेदी	
९	फुलमाया तामाड	सदस्य	म	घ्याङ्फेदी	
१०	सेतिमाया तामाड	सदस्य	म	घ्याङ्फेदी -४	
११	सानोकान्छि तामाड	सदस्य	म	घ्याङ्फेदी	
१२	नुर्कि तामाड	सदस्य	म	घ्याङ्फेदी	

१३	लामिन तामाङ	सदस्य	म	घ्याङ्फेदी	
----	-------------	-------	---	------------	--

१६) पाङ्बुजोहोथान मध्यवर्ती क्षेत्र उपभोक्ता समिति गाँउखर्क, नुवाकोट

क्र.सं.	नामथर	पद	लिङ्ग	ठेगाना	सम्पर्क नं
१	दोर्जे तामाङ	अध्यक्ष	पु		९८४१८९३५२१
२	दावा छिरिङ तामा	उपाध्यक्ष	पु		९८१८४८७७४८
३	लाहुल शेर्पा	सचिव	पु		९८०८२०८६१३
४	सुम्जयो शेर्पा	कोषाध्यक्ष	म		९८१३८४७६५७
५	विवि तामाङ	सदस्य	म		९८०८९३९२३५
६	विवि शेर्पा	सदस्य	म		९६२११५४९०२
७	मिरा तामाङ	सदस्य	म		९८४३४७९३९५
८	राम ब. तामाङ	सदस्य	पु		९८०३७६९१२०
९	लालमान तामाङ	सदस्य	पु		९८४११६८२६९
१०	वाङदोर्जे तामाङ	सदस्य	पु		९८६००६५२९४
११	दावा तामाङ	सदस्य	पु		९६११०१२४२५
१२	कान्छिमाया तामाङ	सदस्य	म		९६११०१५५३०
१३	पेम्जोम शेर्पा	सदस्य	म		०११६९०५९३

१७) ह्योल्लो आमा याङ्गी मध्यवर्ती क्षेत्र उपभोक्ता समिति हेलम्बु गा.वि.स सिन्धुपाल्चोक

क्र.सं.	नामथर	पद	लिङ्ग	ठेगाना	सम्पर्क नं
१	मिङमार लामा	अध्यक्ष	पु	हेलम्बु ७	९८६००७५९८४
२	दावा जाङ्बु शेर्पा	उपाध्यक्ष	पु	हेलम्बु ६	
३	केसाङ लामा	सचिव	पु	हेलम्बु ९	
४	दावा छिरिङ लामा	कोषाध्यक्ष	पु	हेलम्बु १	
५	मिङमार लामा	सदस्य	म	हेलम्बु ८	
६	खिना शेर्पिनी	सदस्य	म	हेलम्बु ३	
७	गाकी शेर्पिनी	सदस्य	म	हेलम्बु ६	
८	मिङमार शेर्पा	सदस्य	म	हेलम्बु ७	
९	पेम्वा दोर्जे शेर्पा	सदस्य	पु	हेलम्बु-२	
१०	कामीसिङ शेर्पा	सदस्य	पु	हेलम्बु-४	
११	सोनाम लामा	सदस्य	पु	हेलम्बु ५	
१२	लार्केल लामा	सदस्य	पु	हेलम्बु ६	
१३	छिनडलेमा लामा	सदस्य	पु	हेलम्बु ७	

१८) रेडपाण्डा मध्यवर्ती क्षेत्र उपभोक्ता समिति किउल गा.वि.स. सिन्धुपाल्चोक

क्र.सं.	नामथर	पद	लिङ्ग	ठेगाना	सम्पर्क नं
१	कर्मा लामा	अध्यक्ष	पु	क्यूल	९८०८२१७२६५
२	फूर्पा दोर्जे लामा	उपाध्यक्ष	पु	क्यूल	
३	नोनो लामा	सचिव	पु	क्यूल	
४	खेण्डो लामा	कोषाध्यक्ष	म	क्यूल	
५	याङजेन लामा	सदस्य	म	क्यूल	
६	कान्छिमाया लामा	सदस्य	म	क्यूल	
७	ल्हाबुटी लामा	सदस्य	म	क्यूल	
८	टसि छिरिडलामा	सदस्य	पु	क्यूल	
९	पासाङ लामा	सदस्य	पु	क्यूल	

१९) होमाछो मध्यवर्ती क्षेत्र उपभोक्ता समिति बरुवा गा.वि.स. सिन्धुपाल्चोक

क्र.सं.	नामथर	पद	लिङ्ग	ठेगाना	सम्पर्क नं
१	पेमा शेर्पा	अध्यक्ष	पु	बरुवा	९८०८४९७६३०
२	मंगले तामागं	उपाध्यक्ष	पु	बरुवा	
३	पूर्ण ब. लोप्चन	सचिव	पु	बरुवा	
४	सागें शेर्पीनी	कोषाध्यक्ष	म	बरुवा	
५	पासाङ स्याङबो	सदस्य	म	बरुवा	
६	साङगे शेर्पा	सदस्य	पु	बरुवा	
७	धने लोप्चन	सदस्य	पु	बरुवा	
८	छेक्याप तामाङ	सदस्य	पु	बरुवा	
९	नुर्कि शेर्पा	सदस्य	म	बरुवा	
१०	फूर्पा शेर्पा	सदस्य	म	बरुवा	
११	पाल्मे स्याङबो	सदस्य	म	बरुवा	

२०) दोर्जे लाक्पा मध्यवर्ती क्षेत्र उपभोक्ता समिति, सेलाङ्क, सिन्धुपाल्चोक

क्र.सं.	नामथर	पद	लिङ्ग	ठेगाना	सम्पर्क नं
१	किशोर लामा	अध्यक्ष	पु	स्याउले १	९८१८३७८४४४
२	सिता तामाङ	उपाध्यक्ष	म	सेलाङ	
३	पदम बहादुर लामा	सचिव	पु		
४	नोरसाङ शेर्पा	कोषाध्यक्ष	म		
५	इन्द्र बहादुर गुरुङ	सदस्य	पु	सेलाङ	
६	लोप्साङ शेर्पा	सदस्य	पु		
७	मिना तामाङ	सदस्य	म		
८	मिन बहादुर श्रेष्ठ	सदस्य	पु		

९	सम्भना श्रेष्ठ	सदस्य	म		
१०	हेल बहादुर विश्वकर्मा	सदस्य	पु		
११	पुतली विश्वकर्मा	सदस्य	म		
१२	पदम बहादुर श्रेष्ठ	सदस्य	पु	स्याउले ४	
१३	रमिला श्रेष्ठ	सदस्य	म	स्याउले ४	९८१८८१९३२३४
१४	इमान तामाड	सदस्य	पु	सेलाड	
१५	लखन तामाड	सदस्य	पु		

२१) लेन्सि मध्यवर्ती क्षेत्र उपभोक्ता समिति गोल्चे गा.वि.स, सिन्धुपाल्चोक

क्र.सं.	नामथर	पद	लिङ्ग	ठेगाना	सम्पर्क नं
१	रेशम दोङ्ग	अध्यक्ष	पु	गोल्चे १	९७४१०६४१३६
२	कामि शेर्पा	उपाध्यक्ष	पु	गुम्बा ९	
३	अम्बर बहादुर सिलवाल	सचिव	पु	गोल्चे २	९७४१३१३८२७
४	बहादुर शेर्पा	कोषाध्यक्ष	पु	गोल्चे ८	९७४१२७२९२८
५	पेमा शेर्पा	सदस्य	पु	गुम्बा ९	
६	लाक्पा लामा दोङ्ग	सदस्य	पु	गोल्चे १	
७	सितामाई गोले	सदस्य	पु	गोल्चे ३	
८	डेमा लामा दोङ्ग	सदस्य	पु	गोल्चे २	

अनुसूची २०: लामटाङ राष्ट्रिय निकुञ्ज अन्तरगत रहेका मध्यवर्ती उपभोक्ता समितिहरूको घरधुरी तथा जनसंख्या विवरण :

सि.नं	म.उ.समितिको नाम	ठेगाना	समूह संख्या	कार्यसमिति सदस्य संख्या	घरधुरी संख्या	जनसंख्या		
						महिला	पुरुष	जम्मा
१	लाङटाङ	रसुवा	९	१३ जना	११२	२१९	२३६	४५५
२	वृदिम	रसुवा	९	१३ जना	१५४	३८१	४०१	७८५
३	टिमुरे	रसुवा	६	७ जना	१०५	२६६	२७५	५४१
४	सुर्यकुण्ड(स्याफ्रु)	रसुवा	८	११ जना	५५३	८९१	९०२	१७९३
५	नौकुण्ड(धुन्चे)	रसुवा	९	११ जना	३९२	९२२	१००३	१९२५
६	राम्चे	रसुवा	९	११ जना	६३३	१४८६	१५१०	२९९६
७	लहरेपौवा	रसुवा	९	९ जना	१५११	३५४२	३५०६	७०४८
८	धैवुड	रसुवा	९	१३ जना	१३३६	३३८३	३४४१	६८२४
९	भोर्ले	रसुवा	९	१३ जना	१३९७	३६४९	३८०९	७४५८
१०	यासाँ	रसुवा	९	११ जना	१०४७	२६२५	२७४६	५३७१
११	सरमथली	रसुवा	९	१३ जना	७८६	२००८	२०८१	४०८९
१२	पाङ्बुजोहोथान	नुवाकोट,सि.पा	९	१३ जना	७९१	२०१०	२०१७	४०२७
१३	ईन्द्रणी (घ्याङफेदी)	नुवाकोट	९	१३ जना	६९५	१६८२	१७१२	३३९४
१४	बछलादेवी(शिखरबेसी)	नुवाकोट	९	१३ जना	७९८	२२१८	२२९९	४५१७
१५	दुप्चेश्वरी(समुन्द्रटार,राउतबेसी)	नुवाकोट	५	१० जना	५२९	१०९२	११०७	२१९९
१६	कल्पेश्वरी (उर्लेनी, रालुका, लच्याङ)	नुवाकोट	१८	१३ जना	१९२१	५६५३	५४८५	१११३८
१७	हयोल्मो आमायाङ्ग्रि	सिन्धुपाल्चोक	१६	१३ जना	७६४	२०७३	२१२६	४१९९
१८	होमाछो (बरुवा)	सिन्धुपाल्चोक	७	११ जना	३३२	८६३	९३१	१७९४
१९	रेडपाण्डा (कीउल)	सिन्धुपाल्चोक	८	९ जना	२७५	८८९	९०३	१७९२
२०	दोर्जेलाम्पा (सेलाङ)	सिन्धुपाल्चोक	८	१५ जना	४२२	११६८	११५३	२३२१
२१	लेन्सि	सिन्धुपाल्चोक	७	८ जना	४१०	१२४८	१२९३	२५४१
जम्मा			१९१		१४,९६३	३८,२६८	३८,९३६	७७,२०४

अनुसूची २१: निकुञ्ज अन्तर्गतका होटल सम्बन्धी विवरण
लाङटाङ स्त

क्र.सं.	होटलको नाम	होटल रहेको स्थान	होटलवालाको ठेगाना	होटल धनीको नाम	होटलको ग्रेड
१.	टिवेटन होटल	घोडातबेला	लाङटाङ-३, रसुवा	रेन्जेन दोर्जे तामाङ छिरिङ पेम्वा तामाङ	ख
२.	लब्जी होटल	घोडातबेला	लाङटाङ-५, रसुवा	छिरिङ लामा	ख
३.	ओरिजिनल लामा होटल	लामा होटल	लाङटाङ-९, रसुवा	राज बहादुर गुरुङ	ख
४.	शेर्पा लज	लामा होटल	बृदिम-२, रसुवा	नुर्तु तामाङ	ख
५.	फ्रेण्डली गेष्ट हाउस	लामा होटल	बृदिम-७, रसुवा	पासाङ तामाङ	क
६.	ग्रिनहिल होटल	लामा होटल	लाङटाङ-९, रसुवा	दावा नुर्तु तामाङ, तेन्जिङ मिङमर तामाङ	ग
७.	जंगल भ्यू होटल	लामा होटल	लाङटाङ-१, रसुवा	कर्मा तामाङ	क
८.	लामा गेष्ट हाउस	लामा होटल	लाङटाङ-३, बृदिम-६, रसुवा	रिन्जेन दोर्जे तामाङ छिरिङ तामाङ	मिङमर क
९.	टिवेट गेष्ट हाउस	लामा होटल	बृदिम-७, रसुवा	कार्चुङ तामाङ, तेन्जिङ तामाङ	ख
१०.	वम्बु होटल	वम्बु	स्याफ्रु-७, रसुवा	दावा ग्याल्वु तामाङ कामी डोल्मा तामाङ	ख
११.	शेर्पा होटल	वम्बु	स्याफ्रु-७, रसुवा	आङ थोप्तेन तामाङ निमा तेन्जिङ तामाङ	ख
१२.	टिवेट गेष्ट हाउस	वम्बु	स्याफ्रु-३, रसुवा	क्याप छिरिङ तामाङ	ख
१३.	उडल्याण्ड होटल	छुनामा	लाङटाङ-९, रसुवा	रेन्जेन तामाङ	ग
१४.	लाङटाङ खोलापुल चिया पसल	पुल	स्याफ्रु-८, रसुवा	ग्याम्चो तामाङ	घ
१५.	बुद्ध होटल चिया पसल	याम्फु	लाङटाङ-२, रसुवा	तेन्जेन तामाङ	घ
१६.	गन्जला होटल चिया पसल	याम्फु	लाङटाङ-५, रसुवा	दावा तामाङ	घ
१७.	होटल ल्यान्डस्लाईड	पैरो	स्याफ्रु-७, रसुवा	छेदेन तामाङ फिन्जो तामाङ	ग
१८.	नमस्ते चिया पसल	पैरो	स्याफ्रु-३, रसुवा	निमा साङवो तामाङ	ख
१९.	मुन लाइट होटल	रिमीचे	लाङटाङ-१, रसुवा	दमाई छवाङ तामाङ	ख
२०.	लाङटाङ भ्यू होटल	रिमीचे	बृदिम-७, रसुवा	मिप्साङ तामाङ	ग
२१.	गणेश भ्यू होटल	रिमिच	बृदिम-७, रसुवा	दिडुप तामाङ	ख
२२.	उज्यानडाँडा चिया पसल	उज्यानडाँडा	स्याफ्रु-७, रसुवा	पेमा रेन्जन तामाङ	घ
२३.	रिभरसाईड	रिभरसाईड	लाङटाङ-९, रसुवा	उर्केन तामाङ	ख
२४.	भ्यू प्वाइन्ट होटल	क्यान्जीङ	लाङटाङ, रसुवा	छोवाङ ठिले तामाङ	क

गोसाईकुण्ड रुट

क्र.सं.	होटलको नाम	होटल रहेको स्थान	होटलवालाको ठेगाना	होटल धनीको नाम	होटलको ग्रेड
१.	हिलटप लज	फोब्राङडाँडा	स्याफ्रु-८, रसुवा	ग्यान्डुप तामाङ	ग
२.	होटल सनसेट भ्यू	फोब्राङडाँडा	स्याफ्रु-३, रसुवा	टासी नाम्याल तामाङ	ग
३.	शेर्पा होटल	चन्दनवारी	स्याफ्रु-५, रसुवा	कामी ग्याल्बो घले	क
४.	लाङटाङ भ्यू होटल	चोलाङपाटी	स्याफ्रु-३, रसुवा	निमासिङगी तामाङ	ख
५.	टिवेटन माउन्टेन भ्यू होटल	चोलाङपाटी	स्याफ्रु-३, रसुवा	सेराफ स्याङवो तामाङ	ख
६.	माउन्टेन रेष्ट हाउस	लौरीविना	बृदिम-५, रसुवा	तेन्जिङ दोर्जे तामाङ	क
७.	मर्निङ भ्यू होटल	लौरीविना	स्याफ्रु-३, रसुवा	तेम्पा ग्याल्बु तामाङ	ग
८.	माया होटल	लौरीविना	स्याफ्रु-७, रसुवा	मिन्दुल तामाङ	ख
९.	होटल जि. वि. सी.	लौरीविना	स्याफ्रु-५, रसुवा	खाम्सुङ तामाङ	ख
१०.	होटल टिवेट	गोसाईकुण्ड	स्याफ्रु-७, रसुवा	छिरिङ फिन्जे दावा मिङमर तामाङ	ख
११.	नमस्ते होटल	गोसाईकुण्ड	स्याफ्रु-८, रसुवा	ल्हाक्पा सिङगी तामाङ	ख
१२.	लेकसाईड होटल	गोसाईकुण्ड	स्याफ्रु-५, रसुवा	खाम्सुङ तामाङ	ख
१३.	पिसफुल होटल	गोसाईकुण्ड	स्याफ्रु-६, रसुवा	सुब्बा लामा	ख
१४.	नाउरडाँडा चिया पसल	नाउरडाँडा	स्याफ्रु-४, रसुवा	थार्चेन तामाङ	हाल सञ्चालनमा नरहेको

ठाडेपाटी रुट

क्र.सं.	होटलको नाम	होटल रहेको स्थान	होटलवालाको ठेगाना	होटल धनीको नाम	होटलको ग्रेड
१.	होटल माउन्टेन भ्यू	सूर्यकुण्ड फेदी	घ्याङफेदी-५, नुवाकोट	राम शेर्पा	ग
२.	मेन्दो होटल एण्ड लज	घोप्टे	घ्याङफेदी-९, नुवाकोट	रेन्जेन शेर्पा	ख
३.	नमस्ते होटल	घोप्टे	घ्याङफेदी-९, नुवाकोट	कामी शेर्पा	क
४.	गोसाईकुण्ड लज	ठाडेपाटी	घ्याङफेदी-९, नुवाकोट	माता लामा	क
५.	होटल टसीदेले	ठाडेपाटी	घ्याङफेदी-९, नुवाकोट	साम्देन शेर्पा, काजी शेर्पा	ख
६.	याक एण्ड यति होटल	ठाडेपाटी	घ्याङफेदी-९, नुवाकोट	दावा डिङ्गुप शेर्पा	हाल सञ्चालनमा नरहेको
७.	सुम्जो टप होटल	ठाडेपाटी, नुवाकोट	हेलम्बु-६, सिन्धुपाल्चोक	सुम्जो लामा	ख
८.	लामा होटल	मागिनगोठ	घ्याङफेदी-९, नुवाकोट	लामा रेन्जेन शेर्पा, पेम्वा शेर्पा	ख
९.	लाक्पा होटल	मागिनगोठ	घ्याङफोद-१, नुवाकोट	लाक्पा दोर्जे शेर्पा	हाल सञ्चालनमा नरहेको
१०.	होटल दार्जलिङ	मागिनगोठ	घ्याङफेदी-९, नुवाकोट	दावा लामा	ख
११.	होटल ग्रिन भ्यू	मागिनगोठ	घ्याङफेदी-१, नुवाकोट	कालु शेर्पा	क

१२.	एभरग्रीन चिया पसल	सानो घोप्टे	गाउँखर्क-९, नुवाकोट	ग्याल्जेन शेर्पा	ग
१३.	धुपिचौर चिया पसल	धुपिचौर	घ्याङफेदी-९, नुवाकोट	पेम्बा छ्याप शेर्पा	ख
१४.	कस्तुरीडाँडा चिया पसल	कस्तुरीडाँडा	घ्याङफेदी-९, नुवाकोट	जिमी शेर्पा	घ
१५.	दावा बेबी होटल एण्ड लज	फेदी	गाउँखर्क-८, नुवाकोट	कारक्याप शेर्पा	क
१६.	ताजमहल होटल	फेदी	घ्याङफेदी-९, नुवाकोट	निमा शेर्पा	ख
१७.	पाङबुडाँडा चिया पसल	पाङबुडाँडा	घ्याङफेदी-९, नुवाकोट	कैसाङ शेर्पा	ख

नोट : यी ३ वटै रुटहरूका ५५ वटा होटलहरू मिति २०७२/०१/१२ गते गएको भुकम्पबाट क्षति भएको कारणले पर्यटकहरूलाई आवास तथा सुविधामा समस्या भएको ।

अनुसूची २२: लामटाङ राष्ट्रिय निकुञ्ज कार्यालयमा वि.सं. २०३३ सालदेखि हालसम्म कार्यरत प्रमुख संरक्षण अधिकृतहरूको बिबरण

सि. न.	प्रमुख संरक्षण अधिकृत	कार्यरत अवधि (वि.सं.)		प्रमुख संरक्षण अधिकृत	कायम मुकायम
		देखि	सम्म		
१	श्री मणिक राज शाक्य	२०३३	२०३५		
२	श्री सुरज प्रसाद श्रेष्ठ	२०३५	२०३७		
३	श्री निमा वाङ्चु शेर्पा	२०३७	२०३९		
४	श्री प्रभु बुढाथोकी	२०३९	२०४१		
५	श्री डा. तिर्थमान मास्के	२०४१	२०४२		
६	श्री सुर्य बहादुर पाण्डे	२०४२	२०४६		
७	श्री शिवराज भट्ट	२०४८/१/१	२०४९/१२/३०		
८	श्री लक्ष्मी प्रसाद मानन्धर	२०५०/२/१०	२०५१/१२/३०		
९	श्री निमा वाङ्चु शेर्पा	२०५३/३/१०	२०५३/११/२०		
१०	श्री नरेन्द्रमानबाबु प्रधान	२०५३/१२/१४	२०५४/१२/३०		
११	श्री महेन्द्र कुमार श्रेष्ठ	२०५६/४/३	२०५८/११/३०		
१२	श्री मेघबहादुर पाण्डे	२०५८/१२/१	२०६१/१२/१८		
१३	श्री जगन्नाथ सिंह	२०६२/११/२६	२०६४/३/११		
१४	श्री नरेन्द्रमानबाबु प्रधान	२०६४/३/१२	२०६४/३/२९		
१५	श्री जगन्थान सिंह	२०६४/४/१	२०६५/९/२२		
१६	श्री मेघबहादुर पाण्डे	२०६५/९/२३	२०६६/२/२३		
१७	श्री रामचन्द्र कंडेल	२०६६/४/२६	२०६८/१२/१९		
१८	श्री वेदकुमार ढकाल	२०६८/१२/२८	२०७१/६/१०		
१९	श्री हरिभद्र आर्चाय	२०७१/६/२२	हालसम्म		

अनुसूची २३ : निकुञ्ज कार्यालयमा हाल कार्यरत कर्मचारीहरूको विवरण

क्र.सं.	पद	नाम
१	प्रमुख संरक्षण अधिकृत	श्री हरिभद्र आचार्य
२	सहायक संरक्षण अधिकृत	श्री सुर्य खड्का
३	रेञ्जर	श्री रमेश वस्नेत
४	रेञ्जर	श्री अजित पराजुली
५	लेखापाल	श्री किरण खनाल
६	सिनियर गेमस्काउट	श्री सोनाम फिन्जो तामाङ
७	सिनियर गेमस्काउट	श्री छेम्बेल लामा
८	सिनियर गेमस्काउट	श्री केशव राज भेटवाल
९	गेमस्काउट	श्री तेम्पा छिरिङ तमाङ
१०	गेमस्काउट	श्री चक्र प्रसाद बानिया
११	गेमस्काउट	श्री लव कुमार ढकाल
१२	गेमस्काउट	श्री ध्रुव पण्डित
१३	गेमस्काउट	श्री खाम्सुङ तामाङ
१४	गेमस्काउट	श्री रेवती प्रसाद देवकोटा
१५	गेमस्काउट	श्री धनवहादुर घले
१६	गेमस्काउट	श्री हेम प्रसाद भट्टराई
१७	गेमस्काउट	श्री दिनेश पौडेल
१८	गेमस्काउट	श्री सुरेश सिटौला
१९	गेमस्काउट	श्री रुद्र प्रसाद तिमिल्सेना
२०	गेमस्काउट	श्री प्रदिप फुयाँल
२१	गेमस्काउट	श्री ज्ञान बहादुर कार्की
२२	गेमस्काउट	श्री विष्णु बजगाई
२३	गेमस्काउट	श्री धनराज पराजुली
२४	गेमस्काउट	श्री हुतराज पोखरेल
२५	गेमस्काउट	श्री कुवेर प्रसाद भुसाल
२६	गेमस्काउट	श्री घनश्याम अधिकारी
२७	गेमस्काउट	श्री रामकाजी पण्डित
२८	हलुका सवारी चालक (करार)	श्री मान बहादुर थापा मगर
२९	कार्यालय सहयोगी (करार)	श्री शेषनाथ भट्टराई
३०	गेमस्काउट (करार)	श्री नुर्बु तामाङ
३१	गेमस्काउट (करार)	श्री फुर्पा लामा

अनुसूची २४: आ.व ०६५/०७० देखि आ.व.०७२/०७३ सम्मको पर्यटकको तुलनात्मक बिबरण
पर्यटक संख्या आ.व.मा

महिना	068/069	069/070	070/071	071/072	072/073
Srawan	395.0	390.0	243.0	262.0	80.0
Bhadra	543.0	454.0	448.0	383.0	132.0
Aswin	1997.0	2161.0	1736.0	1897.0	411.0
Kartik	2706.0	2316.0	2642.0	2816.0	434.0
Monsir	2557.0	1142.0	933.0	1134.0	371.0
Poush	587.0	603.0	458.0	772.0	184.0
Magh	458.0	446.0	338.0	355.0	175.0
Falgun	955.0	1051.0	803.0	879.0	356.0
Chaitra	2399.0	2746.0	1791.0	2229.0	786.0
Baisakh	944.0	1413.0	2024.0	631.0	867.0
Jestha	525.0	435.0	661.0	144.0	352.0
Asahd	249.0	213.0	475.0	763.0	144.0

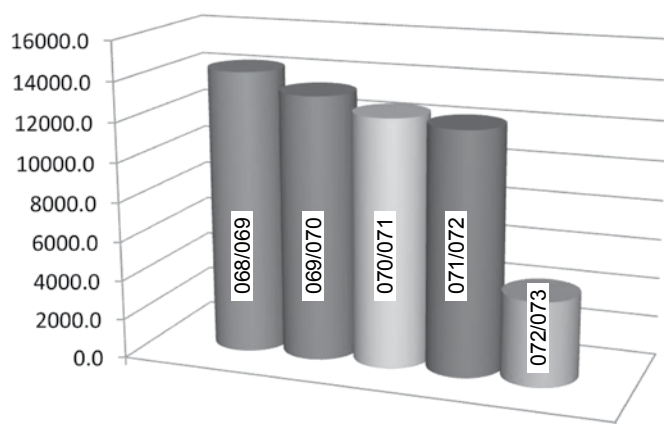
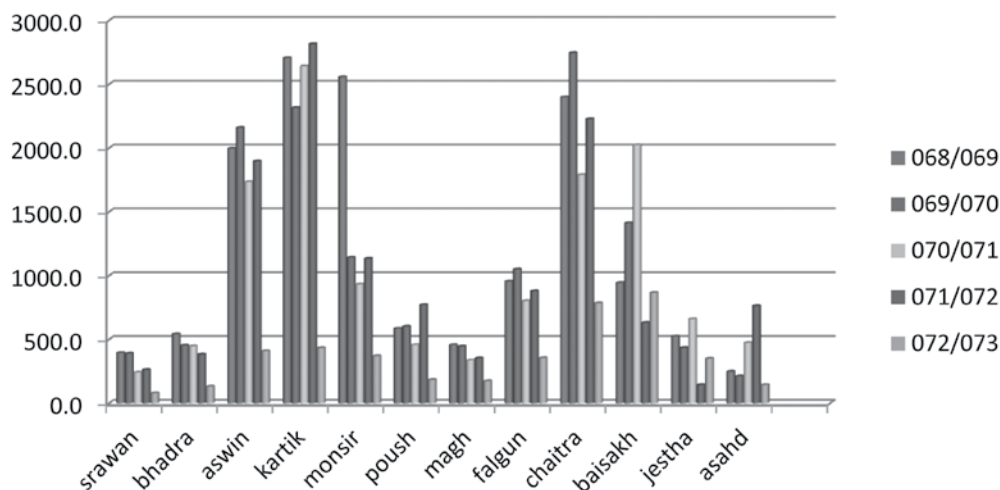

लामटाङ राष्ट्रिय निकुञ्ज कार्यालयको सांठानिक तथा दरबन्दी तालिका

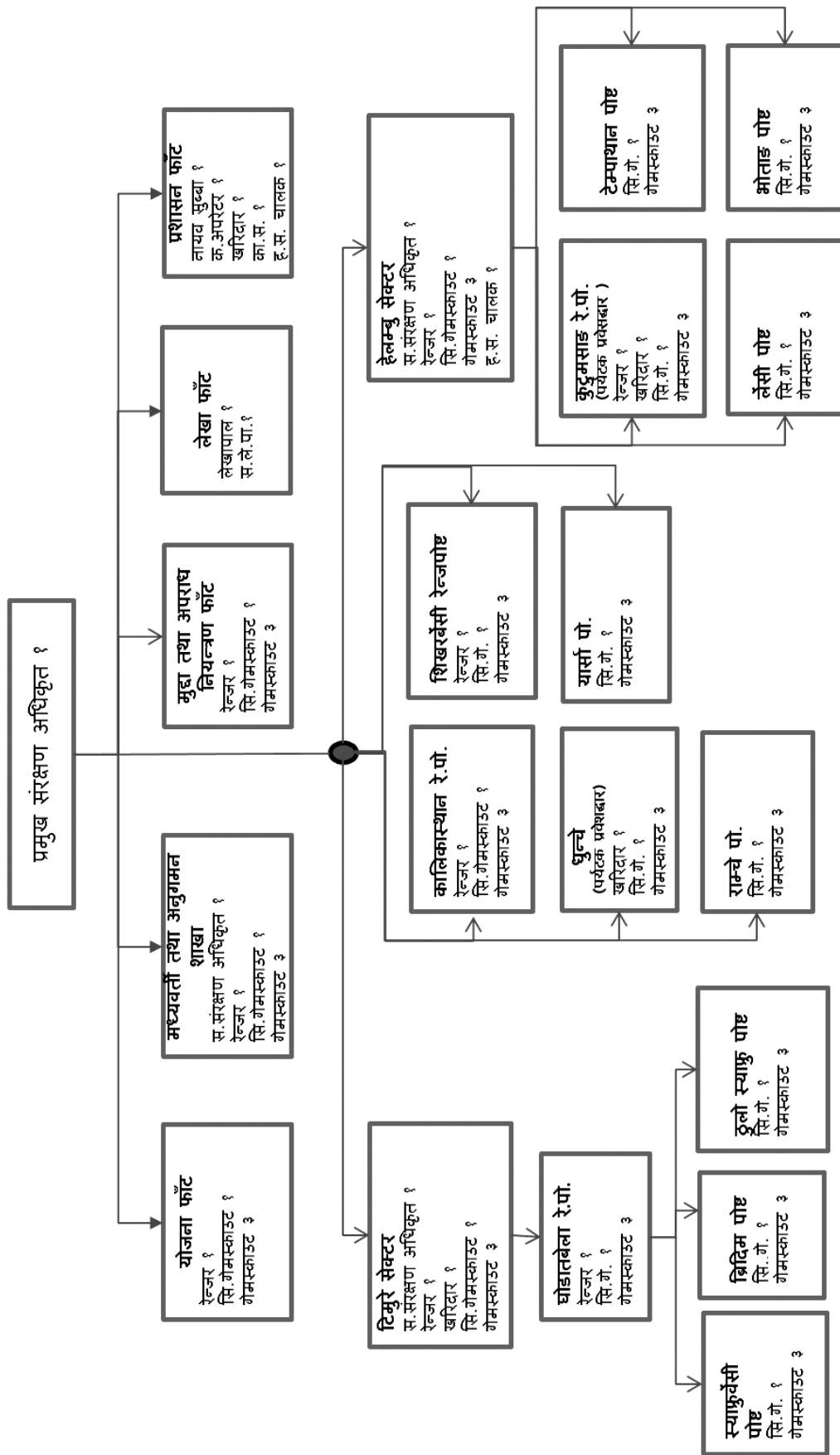

गतिविधि भ्रमक



गुरेठे बढे नरुणण गने तयारीमा कामदारहरु, रसुवा



नरुकुञ्जको भारु क्षेत्रबाट उदार गररएको घाइते नर बरालो, रसुवा



स.सं.अ. समेतको ठेली नरुकुञ्जको लाडटाड क्षेत्रको अनुगमनको क्रममा, रसुवा



प्र.सं.अ. समेतको ठेली गुरसाइकुण्डमा, रसुवा



पुनर्तजगी तालिमको समापन पछि नेपाली सेना र नरुकुञ्ज कर्मचारीहरु, रसुवा



पाइबुजुहोथान म.उ.स.को नव निर्मित भवन, नुवाकोट

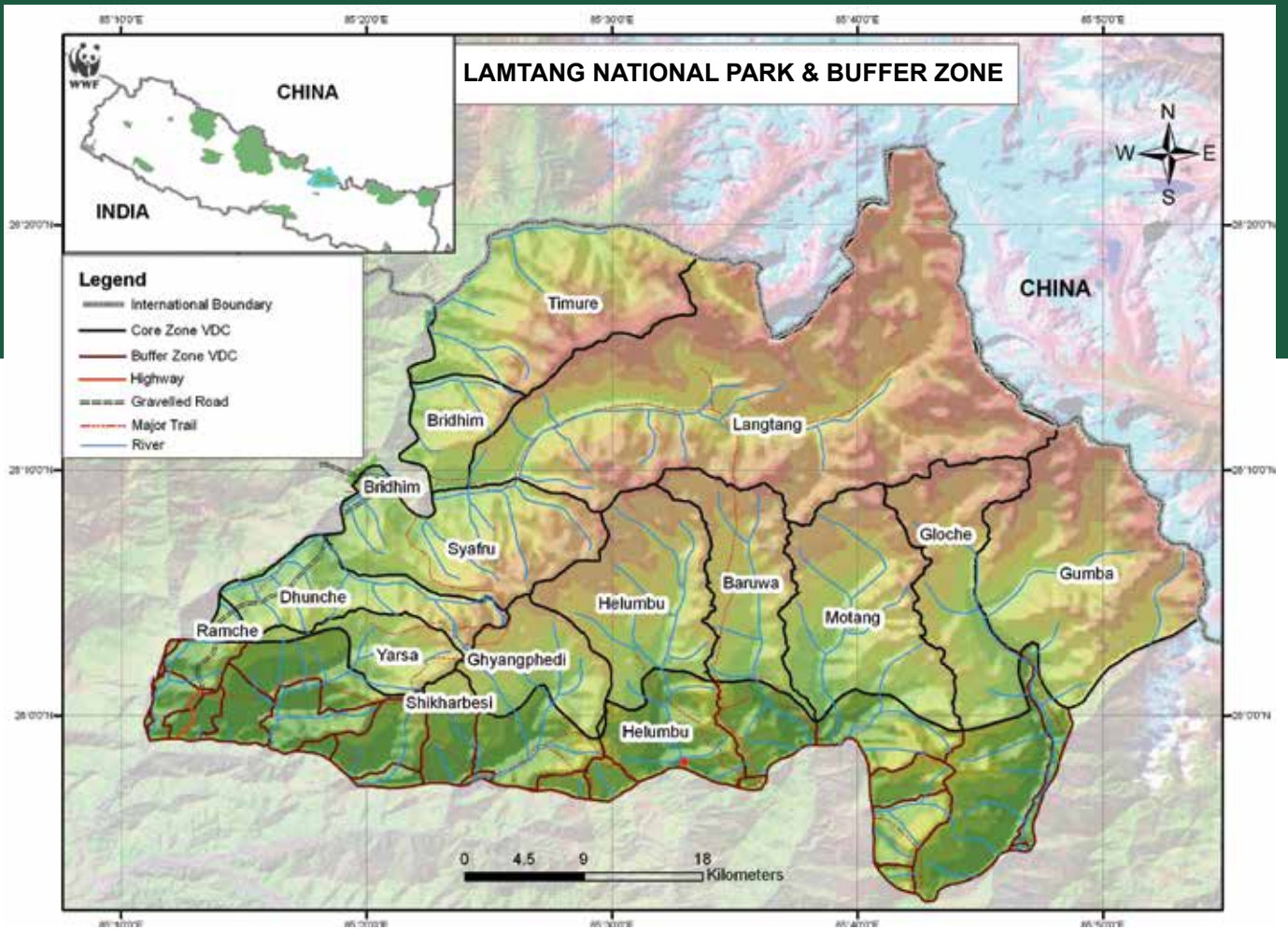

नेपाल सरकार
वन तथा भू-संरक्षण मन्त्रालय
राष्ट्रिय निकुञ्ज तथा वन्यजन्तु संरक्षण विभाग



लामटाङ राष्ट्रिय निकुञ्ज कार्यालय

धुन्चे, रसुवा, फोन नं. : ०१०-५४०११५, ०१०-५४०२१५, फ्याक्स नं. : ०१०-५४०२१५