



लाङटाङ राष्ट्रिय निकुञ्ज
वार्षिक प्रगति प्रतिवेदन
आ.व. २०७५/०८०





Panchpokhari, Sindhupalchok

आ.व. २०७९/०८०
लाडटाड राष्ट्रिय निकुञ्ज कार्यालय
धुञ्चे, रसुवा

प्रमुख सल्लाहकार
श्री प्रमोद भट्टराई
वरिष्ठ संरक्षण अधिकृत

सल्लाहकार

सहायक संरक्षण अधिकृत श्री मिलन सापकोटा
रेञ्जर श्री नितेन्द्र कुमार सिंह
रेञ्जर श्री कुशुम सारु मगर
रेञ्जर श्री सुस्मिता दाहाल
रेञ्जर श्री सन्देश पौडेल
रेञ्जर श्री सुलक्षा श्रेष्ठ
रेञ्जर श्री रुपेश लामा
सह-लेखापाल श्री हरिन्द्र ठाकुर
सव-इन्जिनियर श्री आडतेम्पा तामाङ

तयार गर्ने

रेञ्जर श्री सुनिल राउत

फोटाहरु

सहायक संरक्षण अधिकृत श्री मिलन सापकोटा
रेञ्जर श्री नितेन्द्र कुमार सिंह
रेञ्जर श्री कुशुम सारु मगर
रेञ्जर श्री सुस्मिता दाहाल
रेञ्जर श्री सुलक्षा श्रेष्ठ
सि.गे दिलिप सिंह
सि.गे तिर्थ राज छत्याल
सि.गे. विशाल कुसवार

सम्पर्क ठेगाना

लाडटाड राष्ट्रिय निकुञ्ज कार्यालय
धुञ्चे, रसुवा
फोन नं. : ०१०-५४०११९, ०१०-५४०२१९,
फ्याक्स नं. : ०१०-५४०२१९
Email: Langtangnationalpark@gmail.
com

राष्ट्रिय निकुञ्ज तथा यसको अद्वितीय जैविक विविधताको संरक्षण, व्यवस्थापन, पर्या पर्यटन तथा मध्यवर्ती क्षेत्रको एकीकृत व्यवस्थापन, संरक्षण सामाजिक विकास र समुदायको जीविकोपार्जन सुधार कार्यलाई विद्यमान क्षमता तथा उपलब्ध स्रोत र साधनको परिचालन गरी लाडटाड राष्ट्रिय निकुञ्ज कार्यालयबाट आ.व. २०७९/०८० मा विभिन्न कार्यक्रमहरू सञ्चालन भएका छन्। भौगोलिक विकटता, वन पैदावारको अवैध संकलन तथा ओसारपसार, वन्यजन्तुको चोरी शिकारी तथा तिनका अंगहरूको अवैध ओसारपसार, सुख्खा मौसममा हुने आगलागी, मानव र वन्यजन्तु बिचको द्वन्द, जलवायु परिवर्तनको असर र भौतिक विकास र संरक्षण बिचको तादम्यता कायम गर्नु यस निकुञ्जको प्रमुख समस्याको रूपमा रहेको छन्। निकुञ्ज प्रशासन, नेपाली सेना, स्थानीय जनसमुदाय र सरोकारवालाहरूसँगको समन्वय र सहकार्यमा समग्र जैविक विविधता संरक्षण कार्यलाई प्रभावकारी रूपमा अगाडि बढाइएको छ र जसको फलस्वरूप पछिल्लो समयमा यस निकुञ्ज क्षेत्रमा हाब्रे, कस्तुरी मृग, हिउड चितुवा लगायतका वन्यजन्तुको चोरी शिकार नियन्त्रणमा उल्लेख्य उपलब्धि हासिल भएको छ। लाडटाड राष्ट्रिय निकुञ्ज कार्यालयबाट आ.व. २०७९/०८० मा सञ्चालन गरिएका कार्यक्रम तथा क्रियाकलापहरूबाट प्राप्त उपलब्धीहरूलाई समेटेर वार्षिक प्रगति विवरण सहितको यो पुस्तिका तयार गरी प्रकाशन गरिएको छ।

यस प्रतिवेदन मार्फत लाडटाड राष्ट्रिय निकुञ्ज कार्यालयबाट वर्षभरि सम्पादन गरिएका गतिविधिहरूलाई सर्वसाधारण एवं सरोकारवालाहरू समक्ष सार्वजनिकी करण गर्दै सुशासन कायम होस् भन्ने उद्देश्यले यो वार्षिक प्रतिवेदन प्रकाशन गरिएको छ। कार्यक्रम कार्यान्वयनका क्रममा रचनात्मक सुझाव, निर्देशन एवं हौसला प्रदान गरि लक्ष्य बमोजिमको प्रगति हाँसिल गर्न उत्प्रेरणा प्रदान गर्नुहुने राष्ट्रिय निकुञ्ज तथा वन्यजन्तु संरक्षण विभागका महानिर्देशक डा-श्री महेश्वर ढकाल, र उप महानिर्देशक श्री अजय कार्कीज्यू प्रति हृदयदेखि नै कृतज्ञता व्यक्त गर्दछु। यस लाडटाड राष्ट्रिय निकुञ्जको संरक्षण तथा मध्यवर्ती क्षेत्रको विकासमा महत्वपूर्ण योगदान गर्नुहुने अग्रजहरूलाई हार्दिक सम्मान गर्दै संरक्षण कार्यमा योगदान पुर्याउनु हुने स्थानीय समुदाय, नेपाली सेना, जिल्ला स्थित सरोकारवाला सरकारी कार्यालयहरू स्थानीय गैर सरकारी संघ सस्थाहरू, त्यस्तै प्रत्यक्ष वा अप्रत्यक्ष रूपमा सहयोग गर्नुहुने सम्पूर्ण संरक्षण प्रेमी संस्था एवं व्यक्तिहरूप्रति हार्दिक आभार प्रकट गर्दै धन्यवाद दिन चाहन्छु।

अन्त्यमा उल्लेखित वार्षिक कार्यक्रम सम्पन्न गर्न तथा प्रगति प्रतिवेदन प्रकाशन गर्ने क्रममा आवश्यक सान्दर्भिक विवरण संकलन गर्ने, तथ्याङ्क प्रशोधन गर्ने, कार्यक्रम सम्पादन कार्यमा सहयोग पुर्याउनुहुने यस कार्यालयका सम्पूर्ण कर्मचारीहरूलाई धन्यवाद दिन चाहन्छु र प्रतिवेदन लेखन तथा तथ्याङ्क विश्लेषण कार्यमा सहजीकरण गर्ने रेन्जर श्री सुनिल राउतलाई विशेष धन्यवाद दिन चाहन्छु। साथै कार्यक्रम सञ्चालनमा सहयोग पुर्याउने सम्पूर्ण कर्मचारी परिवार, मध्यवर्ती क्षेत्र व्यवस्थापन समिति, मध्यवर्ती क्षेत्र उपभोक्ता समितिहरू र श्री विष्णुदल गण लगायत सम्पूर्ण सरोकारवाला निकायहरूलाई हार्दिक आभार व्यक्त गर्दै यस राष्ट्रिय निकुञ्ज तथा मध्यवर्ती क्षेत्रको जैविक विविधता संरक्षण कार्यमा सम्बन्धित पक्षबाट सदैव निरन्तर सहयोगको अपेक्षा गर्दछु।



प्रमोद भट्टराई
वरिष्ठ संरक्षण अधिकृत

विषय सूची

परिचय १

१.१	भू उपयोग	१
१.२	जैविक विविधता	१
१.३	निकुञ्ज स्थापनाको उद्देश्य	२
१.४	निकुञ्जका अवसरहरु	२
१.५	निकुञ्जका चुनौती	२
१.६	निकुञ्ज संरक्षण	२

राष्ट्रिय निकुञ्जद्वारा सञ्चालित कार्यक्रमहरू	३
---	---

राष्ट्रिय निकुञ्ज तथा आरक्ष आयोजना..... ३

२.१.१	पोष्ट भवन निर्माण	३
२.१.२	डढेलो नियन्त्रणका लागि अग्निरेखा निर्माण	४
२.१.३	गोरेटो बाटो निर्माण	४
२.१.४	पर्यटक पदमार्ग निर्माण	४
२.१.५	काठेपुल निर्माण	५
२.१.६	खानेपानी निर्माण तथा मर्मत पाईप जडान	५
२.१.७	मेषजाली सहित तारबार निर्माण.....	५
२.१.८	फोहरमैला व्यवस्थापनका लागि खाडल निर्माण	६
२.१.९	क्याम्पसाईट निर्माण	६
२.१.१०	पर्यटक विश्रामस्थल निर्माण	७
२.१.११	सामुदायिक वनको विधान/कार्ययोजना नवीकरण	७
२.१.१२	साईनबोर्ड सूचनाबोर्ड निर्माण	७
२.१.१३	सार्वजनिक शौचालय निर्माण	८
२.१.१४	गोलघर/प्रतिकक्षालय निर्माण	८
२.१.१५	कम्पाउण्डवाल निर्माण	८
२.१.१६	धार्मिक तथा साँस्कृतिक सम्पदा संरक्षण सुधार.....	८
२.१.१७	व्यवस्थापन कार्ययोजना निर्माण/पुनःनिर्माण (आई.ई.ई.समेत)	९
२.१.१८	गेमस्काउट/सेनालाई पुनर्ताजगी तालिम	९
२.१.१९	संरक्षण क्षेत्रका सरोकारवालाहरूसँग संरक्षण सम्बन्धी अन्तर्क्रिया गोष्ठी कार्यक्रम	९
२.१.२०	वन्यजन्तु अपराध नियन्त्रण व्यूरो बैठक/गोष्ठी	१०
२.१.२२	संरक्षण सम्बन्धी स्कुल शिक्षा कार्यक्रम	१०
२.१.२३	स्वीप गस्ती परिचालन	१०
२.१.२४	संरक्षण सम्बन्धी संचार माध्यमबाट प्रचारप्रसार	११
२.१.२५	पर्यटकिय क्षेत्रको फोहर मैला व्यवस्थापन तथा सरसफाई	११
२.१.२६	वन डढेलो व्यवस्थापन.....	११

राष्ट्रिय निकुञ्ज तथा वन्यजन्तु संरक्षण विभाग (मध्यवर्ती क्षेत्र व्यवस्थापन कार्यक्रम)	१४
३.१ मध्यवर्ती क्षेत्रको बजेट विनियोजन तथा निकास।	१४
३.२ मध्यवर्ती क्षेत्र तर्फको वार्षिक प्रगति	१४
३.१.१ वन संरक्षणको लागि फलामे लिङ्गो खरिद तथा वितरण:	१४
३.१.२ मध्यवर्ती क्षेत्र व्यवस्थापन समितिको समन्वय बैठक/गोष्ठी	१४
३.१.३ मध्यवर्ती क्षेत्र उपभोक्ता समिति गठन/पुनर्गठन	१५
३.१.४ मध्यवर्ती क्षेत्र तथा होटलहरूको अनुगमन तथा व्यवस्थापन	१५
३.१.५ संरक्षण तथा पर्यटन प्रवर्द्धन सम्बन्धी डकुमेन्ट्री तयारी तथा प्रसारण	१६
३.१.६ चोरी शिकार नियन्त्रणका लागि युवा परिचालन	१६
३.१.७ धार्मिक तथा पर्यटकिय क्षेत्र सुधार तथा व्यवस्थापन	१६
३.१.८ समितिको कार्यालय भवन निर्माण/मर्मत	१६
३.१.९ विद्यालय सहयोग	१६
३.१.१० म.क्षे.उ.समितिका पदाधिकारीको अध्ययन अवलोकन भ्रमण	१६
३.१.१२ गोरेटो बाटो निर्माण	१६
दिवस तथा समारोह	१८
४.१ निकुञ्ज स्थापना दिवस	१८
४.२ वन्यजन्तु सप्ताह	१९
वन्यजन्तुको उद्धार तथा मृत्यु	१९
५.१ वन्यजन्तुको उद्धार	१९
५.२ वन्यजन्तुको मृत्यु/घाईते तथा उद्धार	१९
५.३ मुद्दाको विवरण	२०
मानव वन्यजन्तु द्वन्द	२१
६.१ मानव वन्यजन्तु द्वन्दको अवस्था	२१
६.२ मानव वन्यजन्तु द्वन्दमा संलग्न वन्यजन्तु	२१
पर्यटक तथा राजश्व संकलन	२२
७.१ पर्यटकको विवरण	२२
७.२ राजश्व संकलन	२२
७.३ बेरुजुको विवरण र बेरुजु फर्छ्यौँट	२२
विविध	२३
८.१ विशिष्ट महानुभावहरूबाट निकुञ्ज भ्रमण	२३
संरक्षण सहयोगी संस्थाहरू	२४
९.१ मध्यवर्ती क्षेत्र उपभोक्ता समिति/ उपभोक्ता समूह।	२४
९.२ मध्यवर्ती सामुदायिक वन उपभोक्ता समूह।	२४
९.३ खर्क व्यवस्थापन समिति/समूह।	२४
९.४. समुदायमा आधारित चोरी शिकार नियन्त्रण समूह।	२४
९.५ हिउँ चितुवा संरक्षण समूह	२५

लाडटाड राष्ट्रिय निकुञ्जको मध्यवर्ती क्षेत्रमा सञ्चालित उद्योग	३५
१०.१ हिमालयन स्पिड वाटर उद्योग	३५
१०.२ चिज उत्पादन केन्द्र	३५
लाडटाड राष्ट्रिय निकुञ्ज भित्र रहेका महत्वपूर्ण वन्यजन्तुको वासस्थान अङ्कित नक्सा ।	३६
अनुसूचीहरू	३०
अनुसूची १ राष्ट्रिय निकुञ्ज तथा आरक्ष आयोजनाको वार्षिक कार्यक्रम तथा प्रगति ।	३०
अनुसूची २ राष्ट्रिय निकुञ्ज तथा वन्यजन्तु संरक्षण विभागको वार्षिक कार्यक्रम र प्रगती विवरण ।	३४
अनुसूची ३ निकुञ्ज अन्तर्गत रहेका पोष्टहरूको विवरण ।	३५
अनुसूची ४ निकुञ्जमा तैनाथ भएका नेपाली सेनाका गणहरूको विवरण ।	३६
अनुसूची ५ मध्यवर्ती सामुदायिक वनको विवरण ।	३७
अनुसूची ६ मध्यवर्ती क्षेत्र उपभोक्ता समितिहरूको विवरण ।	४३
अनुसूची ६.१ लाडटाड राष्ट्रिय निकुञ्ज मध्यवर्ती क्षेत्र उपभोक्ता समितिका पदाधिकारीहरूको नामावली ।	४४
अनुसूची ६.२ लाडटाड राष्ट्रिय निकुञ्ज अन्तर्गत रहेका मध्यवर्ती क्षेत्र उपभोक्ता समितिहरूको घरधुरी तथा जनसंख्याको विवरण ।	५१
अनुसूची ७ निकुञ्ज तथा मध्यवर्ती क्षेत्रमा सञ्चालित होटल, लज तथा चिया पसलहरूको विवरण ।	५३
अनुसूची ८ मृत्यू घाईते तथा उद्धार गरिएको वन्यजन्तुको विवरण ।	५५
अनुसूची ९ मुद्दाको विवरण ।	५६
अनुसूची १० मानव - वन्यजन्तु दून्द र राहत वितरणको विवरण, रसुवा ।	५६
अनुसूची १०.१ मानव - वन्यजन्तु दून्द र राहत वितरणको विवरण हेलम्बु सेक्टर सिन्धुपाल्चोक ।	६३
अनुसूची १०.२ मानव - वन्यजन्तु दून्द र राहत वितरणको विवरण डिभिजन वन कार्यालय, नुवाकोट ।	६५
अनुसूची १०.३ मानव - वन्यजन्तु दून्द र राहत वितरणको विवरण शिखरवेशी रे.पो, नुवाकोट ।	६७
अनुसूचि ११ निकुञ्ज भ्रमण गरेका पर्यटकको विवरण ।	७०
अनुसूचि १२ लाडटाड राष्ट्रिय निकुञ्ज स्थापना काल देखिको पर्यटक तथा राजश्व विवरण ।	७१
अनुसूची १३ आ.व.२०७९/०८० को राजश्व विवरण ।	७२
अनुसूची १४ आ.व.२०७९/०८० मा निकुञ्ज तथा मध्यवर्ती क्षेत्रमा गरिएको अध्ययन अनुसन्धानको विवरण ।	७३
अनुसूची १५ सिमसारको विवरण ।	७६
अनुसूची १६ चौरीगोठ तथा खर्क व्यवस्थापन समुहको विवरण ।	७६
अनुसूची १७ समुदायमा आधारित चोरीशिकार नियन्त्रण समुह तथा हिउचिनुवा संरक्षण समिति ।	७७
अनुसूची १८ सहकारी संस्थाको विवरण ।	७८
अनुसूची १९ इको क्लबहरूको विवरण ।	७८
अनुसूची २० निकुञ्ज क्षेत्रभित्र पर्ने गाउँपालिका तथा जनप्रतिनिधीहरूको विवरण	७९
अनुसूची २१ लाडटाड राष्ट्रिय निकुञ्ज कार्यालयमा कार्यरत कर्मचारीको विवरण ।	८२
अनुसूची २२ लाडटाड राष्ट्रिय निकुञ्ज कार्यालयमा कार्यरत कार्यालय प्रमुखहरूको विवरण ।	८३
अनुसूची २३ लाडटाड राष्ट्रिय निकुञ्ज कार्यालयको साँठानिक तथा दरबन्दी तालिका ।	८४
अनुसूची २४ लाडटाड राष्ट्रिय निकुञ्जको राज पत्र ।	८५
अनुसूची २५ लाडटाड राष्ट्रिय निकुञ्ज भित्रको प्रचलित पर्यटक पदमार्ग ।	८६

परिचय

लाङटाङ राष्ट्रिय निकुञ्ज नेपालको दोस्रो ठूलो राष्ट्रिय निकुञ्ज हो। यो निकुञ्ज नेपालको संघीय राजधानी काठमाडौँ बाट सबैभन्दा नजिकको हिमाली राष्ट्रिय निकुञ्ज समेत हो। वि. सं. २०३२ साल चैत्र ९ गते स्थापना भएको यस निकुञ्ज रसुवा (५७%), नुवाकोट (७%) र सिन्धुपाल्चोक (३६%) गरी १७१० वर्ग कि. मी. क्षेत्रमा फैलिएको छ। पदयात्राको लागि सगरमाथा राष्ट्रिय निकुञ्ज र अन्नपूर्ण संरक्षण क्षेत्र पछिको तेस्रो गन्तव्य स्थलको रूपमा परिचित रहेको यस निकुञ्ज नेपालको पहिलो हिमाली राष्ट्रिय निकुञ्ज समेत हो। निकुञ्जको प्रभावित क्षेत्रलाई समेटेर वि. सं. २०५५ बैशाख १४ गते ४१८.३० वर्ग कि.मी. निकुञ्जको मध्यवर्ती क्षेत्र घोषणा भएको हो। निकुञ्ज क्षेत्रमा हुने वन पैदावारको चापलाई न्यूनिकरण गर्न र निकुञ्जको मध्यवर्ती क्षेत्रमा रहेको प्राकृतिक श्रोतहरूको उचित व्यवस्थापनको लागि निकुञ्ज अन्तर्गत २१ वटा मध्यवर्ती क्षेत्र उपभोक्ता समिति र १९१ वटा मध्यवर्ती क्षेत्र उपभोक्ता समूह नुवाकोट, रसुवा र सिन्धुपाल्चोक गरी तीन जिल्लाका १० वटा गाउँपालिकामा गठन भएका छन्। स्थानीय तहको निर्वाचन पश्चात साविक ३४ वटा गाउँ विकास समितिमा फैलिएको निकुञ्जको मध्यवर्ती क्षेत्र हाल रसुवा जिल्लाको ४ वटा, नुवाकोट जिल्लाका ३ वटा र सिन्धुपाल्चोक जिल्लाका ३ वटा गाउँपालिकामा गरी १० वटा गाउँपालिका र १ वटा नगरपालिकामा पर्दछ। निकुञ्ज क्षेत्रभित्र पर्ने गाउँपालिका तथा जनप्रतिनिधिहरूको विवरण अनुसूची २० मा समावेश गरिएको छ।

१.१ भू उपयोग

समुद्री सतहको १००० मि. देखि ७,२४५ मि. सम्म फैलिएको यस निकुञ्ज जैविक विविधताको भण्डार मानिन्छ। वन क्षेत्र, घाँसे मैदान क्षेत्र, झाडि बुट्यान क्षेत्र तथा सिमसार क्षेत्र यस निकुञ्जका मुख्य भू-उपयोग हुन्।

तालिका नं.: १ निकुञ्जको भू उपयोगको विवरण।

भू-उपयोग	क्षेत्रफल (वर्ग कि.मी.)	प्रतिशत (%)
वन क्षेत्र	५३९.९	२९.८७
चरण क्षेत्र	८९.२८	४.९४
झाडी बुट्यान क्षेत्र	५०	२.७६
खेती योग्य क्षेत्र	३०.८२	१.७
अन्य (खाली जमिन, ताल, कुण्ड आदी) क्षेत्र	१०९८	६०.७३
जम्मा	१७१०	१००

१.२ जैविक विविधता

वन्यजन्तु तथा वनस्पतिको प्रचुरताको आधारमा धेरै नै महत्वपूर्ण यस निकुञ्जमा लाङटाङ सल्लो, ठिङ्ग्रे सल्ला, डालेचुक, तालिसपत्र, साल, खोटे सल्ला, कटुस, गोब्रे सल्ला धुपी सल्ला, ओखर, खसु, भोजपत्र, गुराँस लगायत १००० भन्दा बढी प्रजातिका वनस्पतिहरू र रेड पाण्डा, कस्तुरी मृग, हिउँ चितुवा, ध्वाँसे चितुवा, ब्वाँसो, सालक, चरी बाघ, आसामी रातो बाँदर, लङ्गुर बाँदर, थार, घोरल हिमाली कालो भालु जस्ता दुर्लभ तथा महत्वपूर्ण वन्यजन्तुहरू समेत पाइन्छन्। निकुञ्जमा पाइने वन्यजन्तु र वनस्पतिको विवरण निम्नानुसार रहेको छ।

तालिका नं.: २ लाङटाङ राष्ट्रिय निकुञ्जको जैविक विविधता विवरण।

वन्यजन्तु	प्रजाति संख्या	वनस्पति	प्रजाति संख्या	कैफियत
स्तनधारी	४६	विभिन्न वनस्पति	१००० भन्दा बढी (२१ प्रजातिका रैथाने)	
पंछी	३८०			
सरिशृप र उभयचर	११			
माछा	४०			
माकुरा	१०			
पुतली	५८			





लाडटाड उपत्यका, क्यान्जिङ उपत्यका, गोसाईकुण्ड र यसका ताल शृंखला, दोर्जे लाक्पा पास, जुगल हिमाल बेसक्याम्प, मेलम्चीघ्याड, हेलम्बु, तार्केघ्याड, ह्योल्मो आमायाङ्ग्री, शेर्माथाड, घ्याडफेदी, पाँच पोखरी, दुप्चेश्वरी आदि यस निकुञ्जका प्रमुख पर्यटकीय आकर्षणका स्थानहरू हुन्। समुद्री सतहवाट ४,३८० मी. को उचाइमा अवस्थित गोसाईकुण्ड तथा यसका ताल शृंखलाहरू समेटेर सेप्टेम्बर २३, सन् २००७ मा अन्तराष्ट्रिय महत्वको रामसारमा सूचीकृत भएको छ। यस क्षेत्रमा रहेका धार्मिक, सांस्कृतिक, सामाजिक सम्पदाहरूले यस निकुञ्जको गरिमालाई थप उचाइ प्रदान गरेका छन्।

१.३ निकुञ्ज स्थापनाको उद्देश्य

- ◆ नेपालको मध्य हिमाली क्षेत्रको पारिस्थितिकीय प्रणालीलाई संरक्षण गर्ने।
- ◆ हिमाली क्षेत्रमा पाइने दुर्लभ वन्यजन्तुको वासस्थान संरक्षण तथा व्यवस्थापन गर्ने।
- ◆ जैविक विविधताको संरक्षण गरी यस क्षेत्रमा पाइने वन्यजन्तु तथा वनस्पतिको अनुवांशिक (Gene pool) को संरक्षण गर्ने।
- ◆ स्थानीय बासिन्दाको परम्परागत कला, संस्कृति र रहनसहनको संरक्षण गर्ने।
- ◆ धार्मिक तथा सांस्कृतिक क्षेत्रहरूको संरक्षण गर्दै पर्यटन प्रवर्द्धनमा टेवा पुऱ्याउने।
- ◆ अध्ययन र अनुसन्धानलाई बढावा दिदै निकुञ्ज व्यवस्थापनलाई थप प्रभावकारी बनाउने।
- ◆ मानव वन्यजन्तु बीच सहअस्तित्व कायम गर्दै स्थानीय जनताको जिविकोपार्जनमा टेवा पुऱ्याउने।

१.४ निकुञ्जका अवसरहरू

देशको संघीय राजधानी काठमाण्डौबाट नजिकको निकुञ्ज भएकोले नेपाल घुम्न आउने पर्यटकहरूको लागि लाडटाड राष्ट्रिय निकुञ्ज एउटा राम्रो गन्तव्य स्थल हो। यस क्षेत्रमा रहेका दुर्लभ तथा महत्वपूर्ण वनस्पति तथा वन्यजन्तुहरूको अवलोकन गर्न हजारौंको सङ्ख्यामा आउने पर्यटकहरूलाई पर्यटकीय पूर्वाधारहरूको विकास गरी सो सङ्ख्यालाई थप बढाउन सके प्रसस्त अवसरहरू सृजना हुन सक्छ। अथाह पर्यटकीय आकर्षणको केन्द्रलाई भरपूर उपयोग गरी स्थानीय तथा राष्ट्रिय अर्थतन्त्रमा योगदान पुऱ्याउन सकिने प्रशस्तै सम्भावना बोकेको यस क्षेत्रको लागि हिमशिखर आरोहण, धार्मिक पर्यटन र जलीय पर्यटन समेतको ठूलो सम्भावना बोकेको क्षेत्र हो।

१.५ निकुञ्जका चुनौती

निकुञ्जको भौगोलिक अवस्था र क्षेत्रफलको आधारमा कर्मचारी दरबन्दी र दरबन्दीमा समेत पदपूर्ति नभएको हुनाले निकुञ्ज तथा मध्यवर्ती क्षेत्रको संरक्षण तथा व्यवस्थापन कार्यमा चुनौती रहेको छ। खासगरी प्राविधिक कर्मचारीको दरबन्दी रिक्त रहेकोले फिल्ड स्तरमा प्राविधिक काम र सरोकारवाला निकायहरूसँग समन्वय गर्न असहज भएको छ। निकुञ्जको साङ्गठनिक संरचना अनुसार फिल्ड स्तरमा भौतिक संरचना र कर्मचारीको व्यवस्था नहुदाँ सेवा प्रवाह र संरक्षण कार्यमा चुनौती थपिएको छ। भूकम्प पश्चात भत्किएका निकुञ्ज तथा सुरक्षा पोष्टहरूको समयमै पुनःनिर्माण हुन नसक्नु, भौगोलिक विकटता, अवैधानिक रूपमा निर्माण भएका विकासका पूर्वाधारहरू, मानव-वन्यजन्तु द्वन्द, वन पैदावारको अवैध संकलन, वन्यजन्तुको चोरी शिकार तथा तिनका अङ्गहरूको अवैध ओसारपसार, सुख्खा मौसममा हुने आगलागी, फोहोरमैलाको उचित व्यवस्थापन हुन नसक्नु, खर्कहरूमा अनियन्त्रित चरिचरण तथा अव्यवस्थित गोठ राख्नु, काठ/दाउरा/ढुंगा/बालुवाको अत्यधिक माग रहनु मृग प्रजातिका वन्यजन्तुहरूको क्षति गर्ने भुस्याहा कुरुरको नियन्त्रणमा समस्या यस निकुञ्ज संरक्षणका चुनौतीको रूपमा रहेका छन्।

१.६ निकुञ्ज संरक्षण

निकुञ्ज क्षेत्रमा हुनसक्ने अवैध क्रियाकलापहरू नियन्त्रण गर्न र वन्यजन्तुको सुरक्षाको दृष्टिकोणले संवेदनशील स्थानहरूमा हालसम्म निकुञ्ज प्रशासन र नेपाली सेनाको गरी ३० वटा पोष्टहरू स्थापना भईसकेका छन्। जसमध्ये निकुञ्ज प्रशासनको १७ वटा र नेपाली सेनाको १३ वटा र सो मध्ये संयुक्त सुरक्षा पोष्ट १० स्थानमा स्थापना भई निकुञ्ज क्षेत्रमा हुने गैरकानुनी गतिविधिहरूको नियन्त्रण तथा न्यूनिकरणमा सक्रिय भइरहेका छन्। निकुञ्ज अन्तर्गतका सुरक्षा पोष्टहरूको विवरण अनुसूची ३ मा संलग्न छ।





यस निकुञ्जको सुरक्षार्थ विगत ३३ बर्ष देखि नेपाली सेनाको साथ र सहयोग रहँदै आएको छ । यस निकुञ्जको सुरक्षार्थ वि.सं. २०४७/०४/३० देखि हालसम्म नेपाली सेनाका १२ वटा गणले चोरी शिकार नियन्त्रण तथा जैविक विविधता संरक्षणमा निकुञ्जसँग सहकार्य तथा समन्वय गरी विभिन्न क्रियाकलापहरू सञ्चालन गर्दै आएका छन् । मिति २०७७ फाल्गुण देखि हाल सम्म नेपाली सेनाको श्री विष्णुदल गण निकुञ्ज सुरक्षामा संलग्न रहेको छ । यस निकुञ्जको सुरक्षामा हाल सम्म खटिएका गणका विवरण अनुसूची ४ मा संलग्न छ । निकुञ्ज तथा मध्यवर्ती क्षेत्रमा जैविक विविधताको संरक्षण गर्न निकुञ्ज कर्मचारी, नेपाली सेना, समुदायमा आधारित चोरी शिकार नियन्त्रण इकाइ (CBAPU) बाट नियमितरूपमा एकल तथा संयुक्त गस्ती हुँदै आएको छ । अवस्था र स्थानको संवेदनशीलता हेरी विशेष गस्ती तथा स्वीपि अपरेसन र महाहण्ट अपरेसन समेत समय समयमा सञ्चालन हुनेगरेको छ । चोरी शिकार नियन्त्रण कार्यलाई प्रभावकारी बनाउन सुराकी परिचालन तथा सूचना खरिद गर्ने कार्य समेत गरिएको छ । निकुञ्जको संरक्षण र व्यवस्थापनलाई थप प्रभावकारी बनाउन १० वटै गाउँपालिका, स्थानीय आमा समूह, इको क्लव, हिउँ चितुवा संरक्षण समिति, मध्यवर्ती क्षेत्र उपभोक्ता समूह / समिति, खर्क व्यवस्थापन समूह, गोसाईकुण्ड क्षेत्र विकास समिति, लाडटाड क्षेत्र संरक्षण सरोकार समाज, हरित युवा पर्यटन समाज नेपाल लगायत स्थानीय स्तरमा रहेका विभिन्न संघ संस्थाहरूसँगको समन्वय तथा सहकार्यमा संरक्षणका कार्यहरू हुँदै आएको छ ।

राष्ट्रिय निकुञ्जद्वारा सञ्चालित कार्यक्रमहरू

यस आ. व. २०७९/२०८० मा यस कार्यालयबाट निकुञ्जको कोर तथा मध्यवर्ती क्षेत्रमा राष्ट्रिय निकुञ्ज तथा आरक्ष आयोजना, र राष्ट्रिय निकुञ्ज तथा वन्यजन्तु संरक्षण विभाग (मध्यवर्ती क्षेत्र व्यवस्थापन), कार्यक्रम अन्तर्गत सञ्चालन भएका मुख्य मुख्य क्रियाकलापलाई यस प्रतिवेदनमा समावेश गरिएको छ । उपरोक्त अनुसारका कार्यक्रमको विस्तृत विवरण क्रमशः अनुसूची १ र २ मा संलग्न गरिएको छ ।

राष्ट्रिय निकुञ्ज तथा आरक्ष आयोजना

यस आ.व. २०७९/०८० मा राष्ट्रिय निकुञ्ज तथा आरक्ष आयोजना अन्तर्गत सञ्चालन भएका मुख्य कार्यक्रमहरू निम्नानुसार रहेका छन् ।

२.१.१ पोष्ट भवन निर्माण

लाडटाड राष्ट्रिय निकुञ्ज कार्यालयले गोसाईकुण्ड, चोलाडपाटी, पोलाडपाटी, चन्दनबारी र ठूलोस्याफ्रु क्षेत्रमा रहेका जैविक विविधता संरक्षण, चोरिशिकारी नियन्त्रण र पर्यापर्यटन व्यवस्थित रूपमा संचालन गर्ने उद्देश्य अनुरूप चोलाडपाटी क्षेत्रमा आ.व. २०७९/०८० मा टेन्डर मार्फत १ (एक) वटा सुविधा सम्पन्न पोष्ट भवन निर्माण गरिएको छ ।



फोटो नं १ चोलाडपाटी पोष्ट भवन निर्माण ।





२.१.२ डढेलो नियन्त्रणका लागि अग्निरेखा निर्माण

निकुञ्ज संरक्षणको महत्वपूर्ण पाटो भनेको वन डढेलो नियन्त्रण गर्नु हो । प्रत्येक वर्ष लाग्ने वन डढेलोले निकुञ्जको जैविक विविधतालाई ठूलो विनाश गरी रहेको अवस्थामा डढेलो नियन्त्रणका विभिन्न विधिहरू मध्ये अग्नि रेखा निर्माण तथा व्यवस्थापन एक महत्वपूर्ण कार्य रहेको छ । अनियन्त्रित वन डढेलोबाट निकुञ्ज क्षेत्र भित्र निर्माण भएका पोष्ट भवन, काठेपूल, मचान तथा जंगलसंग जोडिएको वस्तिहरूको संरक्षण गर्ने एक क्षेत्रबाट अर्को क्षेत्रमा डढेलोलाई रोक्ने प्रयोजनका लागि अग्निरेखा निर्माण कार्य गरिन्छ । यस आ.व. मा लाङटाङ राष्ट्रिय निकुञ्ज कार्यालय अन्तर्गतका तीन वटा जिल्लामा गरेर १० कि.मी. डढेलो नियन्त्रणका लागि अग्नि रेखा निर्माण कार्य सम्पन्न गरिएको थियो ।



फोटो नं. २ अग्नि रेखा निर्माण हाकुवेशी त्रिशूली खोला ।

२.१.३ गोरेटो बाटो निर्माण

निकुञ्जको कोर तथा मध्यवर्ती क्षेत्र वनमा गस्ती / पेट्रोलिङ, वन्यजन्तुको उद्धार, वन डढेलो नियन्त्रण जस्ता क्रियाकलाप गर्न जानको लागि वनपथको आवश्यकता पर्दछ । यसै उद्देश्य पूर्ति गर्नका लागि यस आ.व. मा ५ कि.मी गोरेटो बाटो रसुवा नुवाकोट र सिन्धुपाल्चोक जिल्लाका निकुञ्ज अन्तर्गतको विभिन्न क्षेत्रमा निर्माण गरिएको छ ।



फोटो नं. ३ गोरेटो बाटो निर्माण गोसाईकुण्ड रुट र पाँचपोखरी रुट

२.१.४ पर्यटक पदमार्ग निर्माण

लाङटाङ राष्ट्रिय निकुञ्ज अन्तर्गत रहेको मुख्य पर्यटकीय स्थल लाङटाङ, क्याञ्जिङ र गोसाईकुण्ड घुम्न आउने पर्यटकहरूले लाङटाङ र क्याञ्जिङ को पैदल यात्रा स्याफ्रुवेशी बाट गर्ने गर्दछन् भने गोसाईकुण्डको यात्रा मामाभाञ्जा बाट गर्दछन् । पदमार्गमा वर्षाको कारण, घोडा तथा खच्चडले बाटो बिगार्ने गर्दछन् यसै तथ्यलाई मध्ये नजर गर्दै गोसाईकुण्ड रुट र सिन्धुपाल्चोकको पाँचपोखरी रुटमा गरेर पाँच, पाँच कि.मि. पर्यटक पदमार्ग निर्माण गरिएको छ ।

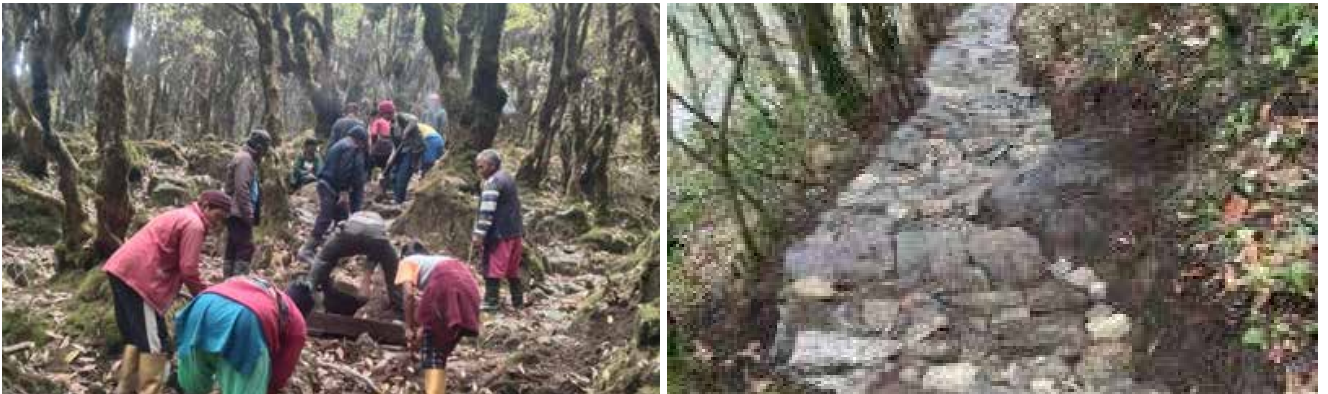

फोटो नं. ४ पर्यटक पदमार्ग निर्माण पाँचपोखरी रुट (सिन्धुपाल्चोक) र गोसाईकुण्ड रुट (रसुवा)।





२.१.५ काठेपुल निर्माण

लाङटाङ राष्ट्रिय निकुञ्ज अवलोकनका लागि आएका पर्यटकहरूलाई वर्षातको समयमा खहरे खोल्साहरूमा आएको बाढीमा पानी नघट्टुन्जेलसम्म कुरेर बस्नु पर्ने, निममित पानी बग्ने स्थानहरूमा आवत जावत गर्न कठीनाई हुने र कर्मचारिलाई वन्यजन्तु अनुगमन तथा चोरी शिकार नियन्त्रणका लागि गस्ती गर्ने कार्यमा समेत सहयोग पुग्ने उद्देश्य अनुरूपम यस निकुञ्जले गोसाईकुण्ड रुट र लाङटाङ रुटमा गरी दुई वटा काठेपुल निर्माण गरेको छ ।



फोटो नं. ५ काठेपुल निर्माण लाङटाङ रुट ।

२.१.६ खानेपानी निर्माण तथा मर्मत पाईप जडान

यस आ.व. मा निकुञ्जको मुख्यालय, सेक्टर तथा पोष्टहरूमा गरेर ३ वटा स्थानमा पानीमुहानको संरचना निर्माण/ खानेपानी निर्माण पाईप जडान तथा मर्मत गरिएको छ । यस कार्यबाट निकुञ्ज कर्मचारी तथा नेपाली सेनाको सुरक्षा पोष्टमा नियमित खानेपानी आपूर्ति भएको छ ।



फोटो नं.६ खानेपानी ट्याङकी निर्माण तथा पाईप जडान धुन्चे रसुवा ।

२.१.७ मेषजाली सहित तारबार निर्माण

निकुञ्जको मध्यवर्ती क्षेत्र (प्रवाभित क्षेत्र) मा वस्ने उपभोक्ताहरूको जिउँ धन, पशु धन, अन्नबाली र भण्डारण गरेको अन्नबाली जंगली वन्यजन्तुबाट संरक्षण गर्ने उद्देश्य अनुरूप लाङटाङ राष्ट्रिय निकुञ्ज कार्यालयले तीनै वटा जिल्लामा रहेका २१ मध्यवर्ती उपभोक्ता समितिसँग समन्वय गरी जंगली वन्यजन्तुले बढि क्षति गरेको स्थान पहिचान गरी वन्यजन्तुलाई न्युन क्षतिहुने गरी मेषजाली सहित तारबार कार्य गर्दै आएको छ ।

यसै कार्यक्रम अन्तर्गत रु ७५ लाख बजेट आ.व. ०७९/०८० मा प्राप्त भएकोले उपभोक्ताबाट माग गरे बमोजिम ९०० मिटर. रसुवाको कालिका गाउँपालिका वडा नं.२ प्राङ्सेमा र बाँकी १०० मिटर लाङटाङ मध्यवर्ती क्षेत्रमा रहेको घोडातवेला रेञ्ज पोष्टमा गरी १ कि.मी मेषजाली निर्माण कार्य सम्पन्न गरिएको थियो । त्यसै नुवाकोट जिल्लामा रहेको कल्पेश्वरी मध्यवर्ती क्षेत्र उपभोक्ता समितिको मध्यवर्ती क्षेत्र तादी गाउँपालिका वडा नं. २ मा रहेको बाघमारा देखि चोखा खोल्ची सम्म १ कि.मि मेषजाली सहित तारबार कार्य गरिएको थियो । निकुञ्जको पुर्वी सिमाना जिल्ला सिन्धुपाल्चोक जुगल गाउँपालिका वडा नं ३ तेम्पाथान गाउँमा १ कि.मि.मेषजाली सहित तारबार निर्माण कार्य गरिएको थियो ।



फोटो नं.७ मेषजाली सहित तारबार निर्माण रसुवा र नुवाकोट





२.१.७.१ मानव-वन्यजन्तु द्वन्द न्यूनिकरणका लागि घेरावार निर्माण राम्चे क्षेत्र ।

लाङटाङ राष्ट्रिय निकुञ्ज भित्रका बाँदर, मृग, भालु, चितुवा र अन्य वन्यजन्तुहरूले मध्यवर्ती क्षेत्रका बासिन्दाहरूको आवादीमा प्रवेश गरी बाली नाली नष्ट गरी उतपन्न भएको मानव-वन्यजन्तु द्वन्द लाई न्यूनिकरण गर्ने उद्देश्य अनुरूप ढुङ्गाको वाल माथि पिसिसि, राम्चे मध्यवर्ती क्षेत्र उपभोक्ता समिति अन्तर्गत लोकिल क्षेत्रमा गरिएको छ ।



२.१.८ फोहरमैला व्यवस्थापनका लागि खाडल निर्माण

पर्यटक पदमार्ग लगायत जनसंख्याको चाप भएको स्थानहरूमा पर्यटक, उपभोक्ता, निकुञ्ज कर्मचारि र निकुञ्ज भ्रमण गर्ने व्यक्तिहरूले प्रयोग गर्ने चाउचाउ, चकलेट, विष्कुट, चिसो पेय पदार्थका क्यान तथा सिसाजन्य नकुहिने फोहरमैलाले निकुञ्जको सुन्दरतालाई क्षति गरिरहेको अवस्थामा निकुञ्ज क्षेत्र सफासुग्घर गरी दिगो पर्यापर्यटन सञ्चालन गर्नको लागि यस आ.व.मा निकुञ्जको हेलम्बु, धुन्चे र अन्य स्थानमा गरी पाँच (५) वटा फोहरमैला व्यवस्थापन खाडल निर्माण गरिएको छ ।

फोटो नं. ८ राम्चे मध्यवर्ती क्षेत्रमा निर्माण गरिएको घेरावार ।



फोटो नं. ९ फोहरमैला व्यवस्थापन खाडल निर्माण लाङटाङ रुट र हेलम्बु सिन्धुपाल्चोक ।

२.१.९ क्याम्पसाईट निर्माण

लाङटाङ राष्ट्रिय निकुञ्ज भ्रमण गर्ने पदयात्री पर्यटक, हिन्दु तथा बौद्ध धर्मालम्बीहरूका लागि शान्तपूर्वक आरामले रात बिताउने गरी बस्नका लागि मुख्य धार्मिक स्थल (गोसाईकुण्ड ताल) तथा पर्यटकिय स्थान (लाङटाङ, गोसाईकुण्ड र ठाडेपाटी) पदमार्गमा खानेपानी र शोचालय सहितको क्याम्पसाईट आ.व. २०७९/०८० मा चार वटा निर्माण गरिएको छ ।



फोटो नं. १० क्याम्पसाईट निर्माण घोडातवेला, लाङटाङ पदमार्ग ।





२.१.१० पर्यटक विश्रामस्थल निर्माण

लाडटाड राष्ट्रिय निकुञ्ज भ्रमण गर्ने पदयात्री पर्यटक र भरियाहरुलाई यात्राको समयमा ठाँउ ठाँउमा आराम गर्न आवश्यक पर्ने भएकोले उनीहरुको हितलाई ध्यानमा राखि यस आ.व मा गोसाईकुण्ड र लाडटाड पदमार्गमा २ (दुई) वटा पर्यटक विश्रामस्थल निर्माण गरिएको छ ।



फोटो नं. ११ लाडटाड र गोसाईकुण्ड रुटमा निर्माण गरिएको पर्यटक विश्रामस्थल ।

२.१.११ सामुदायिक वनको विधान/कार्ययोजना नवीकरण

आ.व. २०७९/०८० सम्म निकुञ्ज अन्तर्गतका विभिन्न मध्यवर्ती क्षेत्र उपभोक्ता समिति अन्तर्गत १०९ वटा मध्यवर्ती सामुदायिक वन उपभोक्ता समुह गठन भई वनको संरक्षण,सम्बर्द्धन तथा व्यवस्थापन हुँदै आएकोमा यस आ.व.मा थप ३ वटा नयाँ सामुदायिक वन उपभोक्ता समूहहरू गठन भई वन कार्ययोजना तयार गरी समुहलाई हस्तान्तरण गरिएको छ । त्यसैगरी वन कार्ययोजनाको अवधि समाप्त भएका १५ वटा मध्यवर्ती सामुदायिक वनको विधान, कार्ययोजना नवीकरण समेत गरिएको छ । मध्यवर्ती सामुदायिक वनको विवरण अनुसूची ५ मा रहेको छ ।

२.१.१२ साईनबोर्ड सूचनाबोर्ड निर्माण

निकुञ्ज भ्रमण गर्ने स्वदेशी तथा विदेशी पर्यटकहरुलाई निकुञ्ज सँग सम्बन्धित ऐन, नियमको बारेमा जानकारी दिन, धार्मिक तथा सांस्कृतिक सम्पदा, पर्यटक पदमार्ग र निकुञ्ज भ्रमण गर्दा पालन गर्नु पर्ने नियमका बारेमा जानकारी र यस निकुञ्जमा रहेको दुर्लभ, संकटापन्न जैविक विविधताको सूचना दिने मूल उद्देश्य अनुरूप विभिन्न सार्वजनिक स्थान, निकुञ्ज कार्यालय र पर्यटक पदमार्गमा सन्देशमूलक साइनबोर्ड / सूचनाबोर्ड निर्माण गरिएको छ ।



फोटो नं.१२ सन्देशमूलक साइनबोर्ड तथा सूचनाबोर्ड निर्माण ।





२.१.१३ सार्वजनिक शौचालय निर्माण

लाडटाड राष्ट्रिय निकुञ्ज कार्यालयले उपभोक्ता तथा साझेदारी संस्थाहरूलाई नियमित सार्वजनिक सेवा प्रवाह गर्दा शौचालय प्रयोगका लागि लाभग्राहीहरूले पालो कुरेर बस्नु पर्ने अवस्थालाई मध्य नजर गर्दै लाभग्राहीहरूलाई शौचालयको सुविधा प्रदान गर्ने उद्देश्य अनुरूप यस आ.व. मा कार्यालय परिसरमा १(एक) वटा सार्वजनिक शौचालय निर्माण गरिएको छ ।



फोटो नं.१३ सार्वजनिक शौचालय निर्माण धुन्चे, रसुवा ।

२.१.१४ गोलघर/प्रतिक्षालय निर्माण

निकुञ्ज कार्यालय आउने सेवाग्राही लगायत अन्य आगन्तुकहरूलाई कार्यालयमा कामको सिलसिलामा पर्खेर बस्नु पर्ने हुँदा घाम र पानीबाट सुरक्षित भै बस्नको लागि यो आ.व. मा निकुञ्ज परिसर भित्र १ (एक) वटा गोलघर निर्माण गरिएको छ ।



फोटो नं.१४ कार्यालय परिसरमा निर्माण गरिएको गोलघर ।

२.१.१५ कम्पाउण्डवाल निर्माण

निकुञ्ज कार्यालय परिसर भित्र अन्य अनावश्यक व्यक्ति, पशु बस्तुहरू प्रवेश गर्न नसकुन, कार्यालय परिसरमा रहेका सामानहरू, सवारी साधन लगायत पक्राउ परि आएका सामानहरूको समेत सुरक्षा प्रदान गर्न सहज होस भन्ने उद्देश्यले यो आ.व. मा १०० मिटर लम्बाइको कम्पाउण्डवाल निर्माण गरिएको छ । उक्त वालमा रङ्ग रोगन गरि संरक्षित वन्यजन्तु तथा वनस्पतिको फोटो र नाराहरू लेखिएको छ ।



फोटो नं.१५ कार्यालय परिसरमा निर्माण गरिएको १०० मि कम्पाउण्ड वाल ।

२.१.१६ धार्मिक तथा साँस्कृतिक सम्पदा संरक्षण सुधार

निकुञ्ज परिसरमा रहेको वनदेवीको मन्दिर जीर्ण अवस्थामा रहेकोले यस आ.व. मा वनदेवीको मन्दिर स्तरोन्नति गरिएको छ ।



फोटो नं.१६ कार्यालय परिसरमा स्तरोन्नती गरिएको वनदेवीको मन्दिर।





२.१.१७ व्यवस्थापन कार्ययोजना निर्माण/पुनःनिर्माण (आई.ई.ई.समेत)

लाडटाड राष्ट्रिय निकुञ्जको व्यवस्थापन कार्ययोजनामा मध्यवर्ती क्षेत्रमा भएका नदिहरुबाट घरायसी प्रयोजन र स्थानिय विकास निर्माणको लागि नदिजन्य निर्माण सामग्रीहरुको दिगो संकलन, मध्यवर्ती सामुदायिक वन क्षेत्रबाट धसिंघ्रे, लोक्ता, र सल्लोको खोटो र कोर क्षेत्रबाट यासागुम्बाको दिगो संकलन । विगमा प्रयोग हुँदै आएको पदमार्गको पहिचान गरी उचित व्यवस्थापन र सम्भावित ईको ट्रेलहरुको पहिचान गरी पर्यापर्यटनको दिगो प्रवर्द्धन, हाब्रे, कस्तुरी मृग, हिउँ चितुवा, सालक, आसामि बाँदर जस्ता महत्वपूर्ण प्रजातिहरुको बासस्थान नक्सांकन, निकुञ्जको दुर्गम क्षेत्रमा रहेका पोष्टमा सुविधा उपलब्ध गराउने र पर्या-पर्यटन प्रवर्द्धन गर्न घोडातबेला रे.पो. क्षेत्र र चोलाडपाटी पोष्टमा विद्युत र दूरसञ्चार लगायतको सुविधा विस्तार जस्तो महोत्वपूर्ण विषयहरु छुटेकोहुँदा यो आ.व.मा उक्त विषयलाई समावेश गरी लाडटाड राष्ट्रिय निकुञ्ज तथा मध्यवर्ती क्षेत्रको पञ्चवर्षिय व्यवस्थापन योजना (२०७७/०७८-२०८१/०८२) संशोधित आई.ई.ई. सहित पुन.निर्माण गरिएको छ ।

२.१.१८ गेमस्काउट/सेनालाई पुनर्ताजगी तालिम

यस निकुञ्जको सुरक्षार्थ तैनाथ रहेको श्री विष्णुदल गण, नेपाल प्रहरी र सशस्त्र प्रहरी वल २० नं गुल्मका साथै निकुञ्ज कर्मचारीहरुलाई प्रमुख संरक्षण अधिकृत श्री प्रमोद भट्टराईज्यूको साथै सहायक संरक्षण अधिकृत श्री मिलन सापकोटा र रेञ्जर श्री नितेन्द्र कुमार सिंहबाट राष्ट्रिय निकुञ्ज तथा वन्यजन्तु संरक्षण ऐन, नियम सम्बन्धी पावर प्वाइन्ट प्रस्तुतिकरण सहित निकुञ्जमा रहेका संरक्षित वन्यजन्तु तथा वनस्पतिको जानकारी, चोरी शिकारी नियन्त्रण तथा मुचुल्का लेखन तालिम सञ्चालन गरि कार्यक्रम सम्पन्न गरिएको थियो ।



फोटो नं. १७ गेमस्काउट सेनालाई पुनर्ताजगी तालिम धुन्चे, रसुवा ।

२.१.१९ संरक्षण क्षेत्रका सरोकारवालाहरूसँग संरक्षण सम्बन्धी अन्तर्क्रिया गोष्ठी कार्यक्रम

निकुञ्ज सुरक्षार्थ खटिएको नेपाली सेना, नेपाल प्रहरी, शसस्त्र प्रहरी बल, सरोकारवाला निकायहरूसँग र जैविक विविधता संरक्षण र चोरी शिकारी नियन्त्रणसँगै सम्बन्धित विषयवस्तुहरु समावेश गरी नियमित रुपमा अन्तरक्रिया कार्यक्रम आयोजना गरिएको थियो उक्त कार्यक्रमबाट वन, वन्यजन्तुको संरक्षण/व्यवस्थापनमा सहयोग पुग्ने गरेको छ ।



फोटो नं. १८ सरोकारवालाहरूसँग संरक्षण सम्बन्धी अन्तर्क्रिया धुन्चे रसुवा र स्थानीय सरकारका प्रतिनिधि र लेन्सी म.क्षे.उ.स (टेम्पाथान) का उपभोक्ता बिच निकुञ्ज प्रमुख र गणपती ज्यूको अन्तर्क्रिया कार्यक्रम सिन्धुपाल्चोक ।





२.१.२० वन्यजन्तु अपराध नियन्त्रण व्यूरो बैठक/गोष्ठी

वन्यजन्तुको चोरी शिकार तथा तिनका अंग प्रत्यङ्गको अवैध व्यापारलाई प्रभावकारी रूपमा नियन्त्रण गर्न विभिन्न मितिमा रसुवा, नुवाकोट र सिन्धुपाल्चोक जिल्लामा सरोकारवाला निकायहरूसँग जिल्लास्तरीय वन्यजन्तु अपराध नियन्त्रण इकाईको बैठक बसी आवश्यक निर्णयहरू गरी संरक्षण कार्यलाई प्रभावकारी बनाइएको छ ।



फोटो नं. १९ वन्यजन्तु अपराध नियन्त्रण इकाईको बैठक रसुवा ।

२.१.२२ संरक्षण सम्बन्धी स्कूल शिक्षा कार्यक्रम

निकुञ्जको मध्यवर्ती क्षेत्रमा रहेका विभिन्न विद्यालयमा अध्ययन गर्ने विद्यार्थीहरूलाई वन, वन्यजन्तु तथा जैविक विविधताको संरक्षण सम्बन्धी जानकारी दिने तथा बाल अवस्थादेखि सचेतना जगाउने उद्देश्यले यस आ.व.मा निकुञ्जको मध्यवर्ती क्षेत्रका विभिन्न विद्यालयमा अध्ययन गर्ने ८०० भन्दा बढी विद्यार्थीहरूलाई संरक्षण सम्बन्धी स्कूल शिक्षा कार्यक्रम सञ्चालन गरिएको छ ।



फोटो नं. २० संरक्षण सम्बन्धी स्कूल शिक्षा कार्यक्रम सिन्धुपाल्चोक ।

२.१.२३ स्वीप गस्ती परिचालन

जैविक विविधताको संरक्षण गर्न, वन पैदावार र वन्यजन्तुको चोरी शिकार न्यूनीकरण गर्न निकुञ्जको कोर तथा मध्यवर्ती क्षेत्र वनमा नियमित रूपमा निकुञ्ज प्रशासन, नेपाली सेना र समुदायमा आधारित चोरी शिकार नियन्त्रण युवा समुहको सहभागितामा संयुक्त स्विप गस्ती सञ्चालन हुने गर्दछ । यस आ.व. मा निकुञ्ज कार्यालयबाट रसुवा, नुवाकोट र सिन्धुपाल्चोक जिल्लामा निकुञ्ज पोष्ट, नेपाली सेनाको सुरक्षा पेष्ट नभएको सम्बेदनशिल क्षेत्र पहिचान गरि लामो छोटो र मध्यम दुरिको स्विप / गस्ती कार्य निकुञ्ज सुरक्षार्थ खटिएको श्री विष्णुदल गण सँग सहकार्य गरि संयुक्त गस्ती, स्वीप र अपरेसन सञ्चालन गरिएको थियो ।



फोटो नं. २१ स्वीप गस्ती परिचालन हेलम्बु, टेम्पाथान, बोन्द्रो र लोकिल पोष्ट साथै चोरि शिकारिको लागि प्रयोग भएको बरामद सम्रागीहरू ।





२.१.२४ संरक्षण सम्बन्धी संचार माध्यमबाट प्रचारप्रसार

जैविक विविधता संरक्षणमा जनसहभागिता जुटाउन प्रचारप्रसारको महत्वपूर्ण भूमिका रहने गर्दछ । स्थानीय एफ.एम. पत्रपत्रिका तथा सूचनाका अन्य माध्यमहरूबाट समेत जैविक विविधता संरक्षण सम्बन्धी सूचना तथा सन्देशहरू नियमित रूपमा सम्प्रषेण हुने गरेको छ । निकुञ्जमा रहेका वनस्पति, वन्यजन्तु तथा जैविक विविधता संरक्षण गर्न यस आर्थिक वर्षमा तपसिल बमोजिमका प्रचार प्रसारका कार्यहरू सम्पन्न भएका छन् :

- ◆ स्थानीय एफ. एम. तथा पत्रपत्रिकाबाट जैविक विविधता संरक्षण सम्बन्धी सूचनाको प्रचारप्रसार ।
- ◆ वन डढेलो नियन्त्रण, चोरीशिकार नियन्त्रण, अतिक्रमण नियन्त्रण सम्बन्धमा सञ्चार माध्यम बाट प्रचार प्रसार ।
- ◆ संरक्षण डाइरी प्रचारप्रसार सामाग्री प्रकाशन तथा वितरण ।
- ◆ वन डढेलो सम्बन्धी पोष्टर प्रकाशन र वितरण ।

२.१.२५ पर्यटकिय क्षेत्रको फोहर मैला व्यवस्थापन तथा सरसफाई

लाङटाङ राष्ट्रिय निकुञ्ज प्रकृतिमा आधारित पर्यापर्यटन र धार्मिक पर्यटनको लागि प्रख्यात रहेको छ । यस निकुञ्जको लाङटाङ पदमार्ग र गोसाईकुण्ड पदमार्ग वर्षको दुई सिजन अतिनै चलायमान हुने भएकोले यस पदमार्गमा विशेष गरेर स्वदेशी पर्यटकबाट जथाभावी फोहर मैला गर्ने र सुरक्षित स्थानमा व्यवस्थापन गर्ने संस्कार भएकोले निकुञ्ज कार्यालयले स्थानीय कामदार, निकुञ्ज कर्मचारी तथा सेना र मध्यवर्ती क्षेत्र उपभोक्ता समिति परिचालन गरि लाङटाङ, गोसाईकुण्ड र ठाडेपाटी पदमार्गको अतिरिक्त अन्य सारवजनिक स्थानमा रहेका फोहर मैला व्यवस्थापन तथा सरसफाई गर्दै आईरहेको छ ।



फोटो नं. २२ फोहरमैला व्यवस्थापन तथा सरसफाई कार्यक्रम गोसाईकुण्ड क्षेत्र ।

२.१.२६ वन डढेलो व्यवस्थापन

निकुञ्ज भित्रका वन डढेलो लाग्ने जोखिमयुक्त वन क्षेत्रको पहिचान गरी त्यस्ता स्थानहरूमा लाग्न सक्ने डढेलोको जोखिमलाई न्यूनिकरण गर्नको लागि अग्नि रेखा निर्माण गरिएको थियो । त्यसैगरी वन डढेलोको जोखिम रहेका मध्यवर्ती क्षेत्र उपभोक्ता समिति र मध्यवर्ती सामुदायिक वन उपभोक्ता समूहमा वन डढेलो नियन्त्रण तथा व्यवस्थापन सम्बन्धी सचेतना कार्यक्रम सञ्चालन गरिएको थियो ।



फोटो नं. २३ डढेलो नियन्त्रण कार्यमा निकुञ्ज कर्मचारी र नेपाली सेना ।

आ.व. २०७९/२०८० मा निकुञ्ज क्षेत्रभित्र तपसिलका स्थानमा वन डढेलो लागेको थियो र उक्त डढेलो नियन्त्रण कार्यमा निकुञ्ज कर्मचारी / नेपाली सेना / नेपाल प्रहरी/ शसस्त्र प्रहरी बल / मध्यवर्ती क्षेत्र उपभोक्ता समिति / सामुदायिक वन उपभोक्ता समुह तथा स्थानीय बासिन्दाका साथै चोरी शिकार नियन्त्रण युवा समूह समेतको संलग्नता रहेको थियो ।



तालिका नं. ४ वन डढेलोको विवरण ।

क्र. सं.	डढेलो लागेको स्थान	डढेलो लाग्नुको कारण	डढेलो शुरु भएको मिति	क्षतिको अनुमानित क्षेत्रफल हे	डढेलोबाट भएको क्षेत्रिको विवरण	डढेलो नियन्त्रणका लागि गरिएको प्रयासहरु
१	टिमुरे तातोपानी डाँडा देखि घट्टेखोला हुँदै रसुवा गढी नाका क्षेत्र सम्म ।	मानवीय लापरवाही	३०८०।१।६	२५.हे	जैविक विविधता क्षति	निकुञ्ज कर्मचारी, नेपाली सेना, प्रहरी, सशस्त्र प्रहरी बल र स्थानीय उपभोक्ता समिति र समुहको सक्रिय सहभागितामा डढेलो नियन्त्रण ।
२	शोर्पा गाउँ, रिम्चे र लामा होटलको लेक ।	मानवीय लापरवाही र कलिलो घाँसको लोभ	२०७९।९।२८ देखि २०८९।१०।०७	१००० हे	जैविक विविधताको क्षति	प्रमुख संरक्षण अधिकृत ज्यूको नेतृत्वमा तीन तहका सुरक्षा निकाय परिचालन, अग्नि रेखा निर्माण र Counter fire सञ्चालन गरि नियन्त्रण गरिएको ।
३	टिमुरे	मानवीय लापरवाहि	२०७९।११।१२ देखि २०७९।१०।१७	४०० हे	रुख विरुवा तथा वन्यजन्तुको वासस्थान क्षति	अग्नि रेखा र counter fire गरेको
४	ठूलो स्याफ्रु	मानवीय लापरवाहि	२०७९।१०।२५ देखि २०७९।१०।२८	२०० हे	रुख विरुवा तथा वन्यजन्तुको वासस्थान क्षति	अग्नि रेखा र counter fire गरेको
५	स्याफ्रुवेशी	मानवीय लापरवाहि	२०७९।१०।१६ देखि २०७९।१०।१९	४०० हे	रुख विरुवा तथा वन्यजन्तुको वासस्थान क्षति	अग्नि रेखा र counter fire गरेको
६	पैरेवेशी	मानवीय लापरवाहि	२०७९।१०।२२	४ हे	वन पैदावार	निकुञ्ज कर्मचारी, नेपाली सेना, प्रहरी, सशस्त्र प्रहरी बल र स्थानीय उपभोक्ता समिति र समुहको सक्रिय सहभागितामा डढेलो नियन्त्रण ।
७	च्यानडाँडा कुम्बु बाबियो डाँडा	मानवीय लापरवाहि	२०८०।२।२४	१२ हे	जडिवुटि तथा बिरुवा लाश्रा डढेर नष्ट भएको ।	निकुञ्ज कर्मचारी, नेपाली सेना, प्रहरी, सशस्त्र प्रहरी बल र स्थानीय उपभोक्ता समिति र समुहको सक्रिय सहभागितामा डढेलो नियन्त्रण ।





८	निग्लेनि पाखा म सा व क्षेत्र	मानवीय लापरवाहि	२०७९।१।२।१० देखी २०८०।१।१३	३ हे	जडिवुटि तथा बिरुवा लाश्रा डढेर नष्ट भएको ।	निकुञ्ज कर्मचारी, नेपाली सेना, प्रहरी, सशस्त्र प्रहरी बल र स्थानीय उपभोक्ता समिति र समुहको सक्रिय सहभागितामा डढेलो नियन्त्रण ।
९	ढुङ्गे अमबेपाखा म सा व क्षेत्र	मानवीय लापरवाहि	२०८०।१।२१	२.५ हे	रुख विरुवा तथा वन्यजन्तुको वासस्थान क्षति	निकुञ्ज कर्मचारी, सेना र उपभोक्ताको सहयोगमा नियन्त्रण ।
१०	पालेको वन म सा व क्षेत्र	मानवीय लापरवाहि	२०८०।१।११ र २०८०।१।१८	५.२ हे	रुख विरुवा तथा वन्यजन्तुको वासस्थान क्षति	निकुञ्ज कर्मचारी, सेना र उपभोक्ताको सहयोगमा नियन्त्रण ।
११	स्याउवारी म सा व क्षेत्र	मानवीय लापरवाहि	२०८०।१।३०	२.५ हे	वन पैदावार	निकुञ्ज कर्मचारी, सेना र उपभोक्ताको सहयोगमा नियन्त्रण ।
१२	घैयावारी		२०८०।१।२९	२.० हे	वन पैदावार	निकुञ्ज कर्मचारी, सेना र उपभोक्ताको सहयोगमा नियन्त्रण ।
१३	काभ्रे खोला	मानवीय लापरवाहि	२०८०।१।२२	३ हे	वन पैदावार	निकुञ्ज कर्मचारी, सेना र उपभोक्ताको सहयोगमा नियन्त्रण ।
१४	सुगाभञ्ज्याङ्ग बाघे ओडार	मानवीय लापरवाहि	२०८०।१।२५ र २०८०।२।६	७ हे	वन पैदावार	निकुञ्ज कर्मचारी, सेना र उपभोक्ताको सहयोगमा नियन्त्रण ।
१५	हप्सिलो डाँडा	मानवीय लापरवाहि	३०८०।१।२६	३ हे	वन पैदावार	निकुञ्ज कर्मचारी, सेना र उपभोक्ताको सहयोगमा नियन्त्रण ।
१६	मैलुङ्ग पोष्ट (गुम्चेत र पावर चाईनाको माथि)	मानवीय लापरवाहि	२०७९।१।२।३	३ हे	वन पैदावार	निकुञ्ज कर्मचारी, सेना र उपभोक्ताको सहयोगमा नियन्त्रण ।
१७	राम्चे (भदौरै)	मानवीय लापरवाहि	२०७९।१।२।२३	३ हे	वन पैदावार	निकुञ्ज कर्मचारी, सेना र उपभोक्ताको सहयोगमा नियन्त्रण ।
	जम्मा			२०७५.२ हे		



राष्ट्रिय निकुञ्ज तथा वन्यजन्तु संरक्षण विभाग (मध्यवर्ती क्षेत्र व्यवस्थापन कार्यक्रम)

राष्ट्रिय निकुञ्ज तथा वन्यजन्तु संरक्षण ऐन, २०२९ को चौथो संशोधन २०४९ अनुसार मध्यवर्ती क्षेत्रको अवधारणा आएको हो । मध्यवर्ती क्षेत्रको मुख्य उद्देश्य निकुञ्ज वरिपरि बस्ने स्थानीय समुदायलाई निकुञ्जबाट प्राप्त लाभको न्यायोचित बाँडफाँड गर्ने तथा निकुञ्जको स्रोतमाथि परेको चापलाई कम गर्दै लैजाने रहेको छ । मध्यवर्ती क्षेत्रमा सम्बन्धित मध्यवर्ती क्षेत्र उपभोक्ता समिति तथा समूहहरू मार्फत जैविक विविधता संरक्षण, जिविकोपार्जन, सामुदायिक विकास निर्माण र संरक्षण सम्बन्धी जनचेतनामूलक कार्यक्रमहरू सञ्चालन हुँदै आईरहेका छन् । मध्यवर्ती क्षेत्रमा सञ्चालित विभिन्न कार्यक्रमहरूबाट मध्यवर्ती क्षेत्रमा बसोबास गर्ने १६,३४० घरधुरीका ८४,१११ जनसंख्या लाभान्वित भएका छन् ।

३.१ मध्यवर्ती क्षेत्रको बजेट विनियोजन तथा निकासी ।

निकुञ्जले गरेको कुल राजश्व आम्दानिको ३०% देखि ५०% सम्मको रकम स्वन्धित मध्यवर्ती क्षेत्रको विकासमा खर्च गर्नुपर्ने प्रावधान राष्ट्रिय निकुञ्ज तथा वन्यजन्तु संरक्षण ऐन, २०२९ को चौथो संशोधन, २०४९ मा रहेको छ । यसरी प्राप्त हुने रकमको खर्च तपसिल बमोजिमका शीर्षक र अनुपातको अधिनमा रहि गर्नुपर्ने प्रावधान मध्यवर्ती क्षेत्र व्यवस्थापन निर्देशिका, २०५६ मा रहेको छ ।

- क. सामुदायिक विकास- ३०%
- ख. संरक्षण कार्यक्रम- ३०%
- ग. आय आर्जन तथा सीप विकास कार्यक्रम -२०%
- घ. संरक्षण शिक्षा- १०%
- ङ. प्रशासनिक खर्च- १०%

लाडटाड राष्ट्रिय निकुञ्जको हकमा निकुञ्जले आर्जन गरेको वार्षिक आम्दानिको ३०% देखि ५०% रकम मध्यवर्ती क्षेत्र व्यवस्थापनमा खर्च हुने व्यवस्था गरिएको छ । सोही व्यवस्था अनुरूप आ.व. ०७९/०८०मा मध्यवर्ती क्षेत्र तर्फ आएको कार्यक्रमहरू २१ वटा मध्यवर्ती समितिहरूलाई विभाजन गरिएको थियो । जसको विवरण अनुसूची २ मा रहेको छ ।

३.२ मध्यवर्ती क्षेत्र तर्फको वार्षिक प्रगति

आ.व. २०७९/०८० को मध्यवर्ती क्षेत्र कार्यक्रम संचालनका लागि रु ५०, ५०, ००० । (पचाँस लाख पचाँस हजार मात्र) स्वीकृत भई आएकोमा सामुदायिक बिकास, संरक्षण कार्यक्रम, आयआर्जन तथा सीप विकास कार्यक्रम, संरक्षण शिक्षा तथा प्रशासनिक खर्च समेतका कार्यक्रम कार्यान्वयन गर्दाको आर्थिक प्रगति ९९ प्रतिशत र भौतिक प्रगति १०० प्रतिशत रहेको छ । सोको विवरण अनुसूची २ मा रहेको छ ।

३.१.१ वन संरक्षणको लागि फलामे लिङ्गो खरिद तथा वितरण:

मध्यवर्ती वन क्षेत्रमा रहेको पोलहरूको विनाशलाई रोकथाम गर्ने उद्देश्य अनुरूप रसुवा र सिन्धुपाल्चोक जिल्लामा रहेका क्रमश यासा, ह्योल्मोआमायाङ्गी, होमाछो, दोर्जेलाक्पा र लेन्सी गरि ५ वटा मध्यवर्ती क्षेत्र उपभोक्ता समितिका १३० घरधुरीलाई वन संरक्षणको लागि भनि जिआईको फलामे लिङ्गो खरिद तथा वितरण कार्य सम्पन्न गरिएको थियो ।



फोटो नं २३ फलामे लिङ्गो वितरण दोर्जेलाक्पा म.क्षे.उ.स ,सिन्धुपाल्चोक ।

३.१.२ मध्यवर्ती क्षेत्र व्यवस्थापन समितिको समन्वय बैठक/गोष्ठी

मध्यवर्ती क्षेत्र कार्यक्रम अन्तर्गत २१ वटा मध्यवर्ती क्षेत्र उपभोक्ता समितिहरू पुनर्गठन भएका पश्चात रसुवा, नुवाकोट र सिन्धुपाल्चोक जिल्लामा प्रमुख संरक्षण अधिकृतज्यू र मध्यवर्ती व्यवस्थापन समितिका अध्यक्ष श्री उत्तम बहादुर थापाको संयोजकत्वमा स्थानीय जनप्रतिनिधिहरू, सुरक्षा निकायका प्रतिनिधिहरू र स्थानीय संरक्षण साझेदार संस्थाको सक्रिय सहभागितामा उक्त कार्यक्रम सम्पन्न गरिएको थियो ।





फोटो नं. २४ मध्यवर्ती समितिको समन्वय बैठक ह्योल्मो आमायाडग्री मध्यवर्ती क्षेत्र समिति हेलम्बु, सिन्धुपाल्चोक ।

३.१.३ मध्यवर्ती क्षेत्र उपभोक्ता समिति गठन/पुनर्गठन

लाडटाड राष्ट्रिय निकुञ्ज कार्यालय अन्तर्गत रसुवामा ११ वटा, नुवाकोटमा ५ वटा र सिन्धुपाल्चोकमा ५ वटा गरी जम्मा २१ वटा मध्यवर्ती क्षेत्र उपभोक्ता समिति रहेकोमा पछिल्लो आ.व. मा १९ वटा समितिहरु पुनर्गठन भएको थियो भने यस आ.व. मा दुई वटा (सूर्यकुण्ड र दोर्जेलाक्पा) म.क्षे.उ.स पुनर्गठन भई २१ वटा म.क्षे.उ.स.का अध्यक्षहरु बाट लहरेपौवा म.क्षे.उ.स.का अध्यक्ष श्री उत्तर व थापा पुनर्गठित व्यवस्थापन समितिको अध्यक्ष पदमा सर्वसम्मत चयनहुनु भएको थियो । मध्यवर्ती क्षेत्र उपभोक्ता समितिको विस्तृत विवरण अनुसूची ६, ६.१ र ६.२ मा राखिएको छ ।



फोटो नं. २५ पुनर्गठित व्यवस्थापन समितिका अध्यक्ष सहित संघिय तथा प्रदेश संसद र सूर्यकुण्ड म.क्षे.उ.स. पुनर्गठन कार्यक्रम स्याफ्रुवेशी रसुवा ।

३.१.४ मध्यवर्ती क्षेत्र तथा होटलहरुको अनुगमन तथा व्यवस्थापन

लाडटाड राष्ट्रिय निकुञ्ज अन्तर्गत रहेको मुख्य पर्यटकीय स्थलहरु गोसाईकुण्ड, लाडटाड (क्याडजीड) र ठाँडेपाटी रुटको पदमार्गहरुमा निकुञ्जबाट स्थानीय जनताको जीवन स्तर उकास्न तथा पर्यटकहरुलाई खान तथा बाँस बस्ने सुविधा पुऱ्याउने हेतुले निकुञ्ज भित्र होटलहरु स्थापना गरिएकोमा सो होटलहरुमा पर्यटकहरुलाई के, कस्तो सुविधा प्रदान भएको छ । होटलहरुको सेवाप्रवाह र पालना गर्नु पर्ने नियमहरु पालना गरे / नगरेको सम्बन्धमा अनुगमन गरिएको थियो । यस निकुञ्ज भित्र रहेको होटलहरुको विस्तृत विवरण अनुसूचि ७ मा रहेको छ ।



फोटो नं. २६ कर्मचारी तथा नेपाली सेनाद्वारा लाडटाड र ठाडेपाटी रुटमा रहेका होटलहरुको अनुगमन ।





३.१.५ संरक्षण तथा पर्यटन प्रवर्द्धन सम्बन्धी डकुमेन्ट्री तयारी तथा प्रशारण

लाइटाइड राष्ट्रिय निकुञ्ज कार्यालयले नेपाल टेलिभिजन सँग समन्वय गरि निकुञ्ज भित्र रहेका धार्मिक, सांस्कृतिक र पर्यटकीय स्थलको प्रष्फुटन गर्नुको साथै निकुञ्जको पहिचान बोकेको संकटापन्न वन्यजन्तु र वनस्पतिको संरक्षणमा निकुञ्ज प्रशासन, नेपाली सेना (श्री विष्णु दल गण) र स्थानीय मध्यवर्ती क्षेत्र उपभोक्ता समितिको भूमिका, सफलता र चुनौती लगायत अन्य संरक्षण मुखी विषयहरू समेटेर सन्देश मूलक डकुमेन्ट्री तयार गरी युट्युबको माध्यमबाट (https://youtu.be/_kCA7VK51LE?si=h9oVAZl0qaqgA7N) लिङ्क खोली हेर्न र डाउनलोड गर्न सकिने व्यवस्था गरिएको छ ।

३.१.६ चोरी शिकार नियन्त्रणका लागि युवा परिचालन

निकुञ्ज क्षेत्रमा हुने वन्यजन्तु, वनस्पति तथा जडिबुटीको अवैध चोरी शिकार तथा नियन्त्रण गर्न तथा वन्यजन्तुको संरक्षण र बासस्थान व्यवस्थापनका लागि निकुञ्जले उपभोक्ता समिति अन्तर्गतका समुह सदस्यहरू, निकुञ्ज सुरक्षा तैनाथ नेपाली सेना र निकुञ्ज कर्मचारी सहित युवा परिचालन गर्ने उद्देश्यले २१ वटा उपभोक्ता समितिमा चोरी शिकार नियन्त्रणका लागि युवा परिचालन कार्यक्रम गरिएको छ ।



फोटो नं. २७ चोरीशिकारी नियन्त्रण युवा परिचालन लेन्सी र युवा परिचालनको लागि समन्वय बैठक दोर्जेलाक्पा म.क्षे.उ.स सिन्धुपाल्चोक ।

३.१.७ धार्मिक तथा पर्यटकिय क्षेत्र सुधार तथा व्यवस्थापन

यस आ.व. मा मध्यवर्ती क्षेत्रमा रहेका विभिन्न धार्मिक तथा पर्यटकिय क्षेत्र (गुम्बा, माने, मन्दिर) निर्माण तथा मर्मत सुधार तथा व्यवस्थापन कार्य सूर्यकुण्ड, नौकुण्ड र रेडपाण्डा गरी ३ वटा समितिमा सम्पन्न गरिएको छ ।

३.१.८ समितिको कार्यालय भवन निर्माण/मर्मत

मध्यवर्ती क्षेत्र उपभोक्ता समितिलाई संस्थागत गर्ने उद्देश्यका साथ यस आ.व.मा टिमुरे, नौकुण्ड, धैवुङ, बच्छलादेवी र होमाछो गरी ५ वटा समितिको भवन मर्मत कार्य समेत गरिएको छ ।

३.१.९ विद्यालय सहयोग

यस निकुञ्जको मध्यवर्ती क्षेत्रमा रहेका विभिन्न विद्यालयहरूमा विभिन्न मध्यवर्ती क्षेत्र उपभोक्ता समितिहरू मार्फत विद्यार्थीहरूको अतिरिक्त क्रियाकलापमा क्षमता अभिवृद्ध गर्नका लागि खेलकुदका सामाग्रीहरू, सामान्य ज्ञानका किताब, स्टेसनरी सामाग्री र टेवल कुर्ची तथा अन्य आवश्यक सामाग्री वितरण गरिएको छ ।



फोटो नं. २८ विद्यालय सहयोग कार्यक्रम दोर्जेलाक्पा मध्यवर्ती क्षेत्र उपभोक्ता समिति, सिन्धुपाल्चोक ।





३.१.१० म.क्षे.उ.समितिका पदाधिकारीको अध्ययन अवलोकन भ्रमण

लाडटाड राष्ट्रिय निकुञ्ज कार्यालय अन्तर्गत पुनर्गठन भएका २१ वटा मध्यवर्ती समितिबाट एक एक जना अध्यक्ष/समिति प्रतिनिधिहरू निकुञ्जका विभिन्न पदमा कार्यरत कर्मचारीहरूको सहभागितामा प्र.सं.अ.श्री प्रमोद भट्टराईज्यूको मार्गदर्शन अनुसार मध्यवर्ती क्षेत्रमा समुदायमा आधारित होमस्टे प्रवर्द्धन र अतिथि स्वगत सत्कार, समितिको सङ्घर्षको अनुभव साटासाट र मध्यवर्ती उपभोक्ताहरूको सहकार्यमा जैविक विविधता संरक्षण का साथै वन्यजन्तुको वासस्थान व्यवस्थापन निकुञ्ज प्रशासनले के कसरी गरिरहेको छ भन्ने बुझ्ने र आफ्नो कार्य क्षेत्रमा कार्यान्वयन गर्ने मुख्य उदेश्य लिई ७ (सात) दिने अध्ययन अवलोकन भ्रमण कार्यक्रम चितवन रा.नि.को अमलटारी होमस्टे, बर्दिया रा.नि.को डल्ला होमस्टे, बाँके रा.नि.का मध्यवर्ती अध्यक्षको मध्यवर्ती समितिको काम र संरक्षण कार्य सम्बन्धी विषयमा अन्तरक्रिय, र विभिन्न धार्मिक तथा ऐतिहासिक स्थानको जस्तै शान्तिका अग्रदूत भगवान गौतम वृद्धको जन्मस्थल कपिलवस्तु र स्वर्गद्वारी महाप्रभुको दर्शन गरिएको थियो ।



फोटो नं.२९ मध्यवर्ती समिति तथा कर्मचारीको अध्ययन अवलोकन भ्रमण चितवन, बर्दिया र बाँके रा.नि.का ।

३.१.१२ गोरेटो बाटो निर्माण

निकुञ्जको प्रमुख पर्यटक पदमार्ग (लाडटाड पदमार्ग) लाडटाड र वृद्धिम मध्यवर्ती क्षेत्र उपभोक्ता समिति मार्फत यस आ.व. मा ४ (चार) कि.मि. गोरेटो बाटो निर्माण तथा स्तरोन्नति गरिएको छ ।



दिवस तथा समारोह

४.१ निकुञ्ज स्थापना दिवस

लाडटाड राष्ट्रिय निकुञ्जको स्थापना दिवस हरेक वर्ष चैत ९ गते निकुञ्ज कर्मचारी, जिल्ला स्थित सरकारी कार्यालयका कार्यालय प्रमुख वा प्रतिनिधि, २१ वटा मध्यवर्ती उपभोक्ता समितिका पदाधिकारीहरू, तीनै वटा सुरक्षा निकायका कमान्डरद्वय, नागरिक समाजका प्रतिनिधि, स्थानीय सञ्चार माध्यमका प्रतिनिधि / पत्रकार, सामुदायिक वन उपभोक्ता समूहका प्रतिनिधिहरू, जिल्ला स्थित गैर सरकारी कार्यालयका प्रतिनिधिहरू र अन्य सरोकारवाला निकायहरूका प्रतिनिधिहरूको उत्साहजनक सहभागितामा संरक्षण मूलक कार्यक्रम सञ्चालन गरी निकुञ्जको स्थापन दिवस/समारोह भव्य र सभ्य तरिकाबाट मनाउने गरिएको छ । सोही अवसरमा जैविक विविधता, वन तथा वातावरण संरक्षण कार्यमा प्रत्यक्ष संलग्न भई अनुकरणीय कार्य गर्ने कर्मचारी, सुरक्षानिकायका व्यक्ति नागरिक समाज र पत्रकारलाई नगद पुरस्कार पच्चिसहजार र प्रशंसापत्र सहित सम्मान गरिएको थियो । लाडटाड राष्ट्रिय निकुञ्ज अन्तर्गत सर्वोत्कृष्ट कर्मचारीमा सिनियर गेमस्काउट श्री दिलिप सिंह र गेमस्काउट श्री गोविन्द चौधरीलाई बाह्र हजार पाँच सय रुपैयाँ सहित सम्मान गरिएको थियो । २१ (एक्काईस) वटा मध्यवर्ती क्षेत्र उपभोक्ता समूहको तर्फबाट नौकुण्ड म.क्षे.उ.सको नेतृत्व गर्ने संरक्षण योद्दा अध्यक्ष श्री निमा वाङ्जु थोक्रा, सुरक्षा निकायबाट प्रहरी निरीक्षक श्री सुमन थापा र नागरिक समाजबाट वरिष्ठ पत्रकार श्री ज्ञानु न्यौपाने लाई नगद रु २५००० । (अक्षरुपी पच्चीस हजार) र प्रशंसापत्र सहित प्रमुख जिल्ला अधिकारी श्री प्रकाशचन्द्र अधिकारीज्यूबाट सम्मान गरिएको थियो । सोही कार्यक्रममा हाईल्यान्ड बोर्डिङ्ग स्कुलका विधार्थीहरूलाई पुरस्कृत र वन्यजन्तुबाट प्रभावित भएका उपभोक्ताहरूलाई क्षतिको राहत रकम समेत वितरण गरिएको थियो ।



फोटो नं. ३० ला.रा.नि.को ४८ औं स्थापना दिवसको अवसरमा चारबाट विधाका उत्कृष्ट संरक्षणकर्मीहरूलाई नगद पुरस्कार सहित प्रसन्सा पत्र वितरण प्र. जि.य प्रकाशचन्द्र ज्यूबाट ।





४.२ वन्यजन्तु सप्ताह

लाडटाड राष्ट्रिय निकुञ्ज कार्यालयले २०७९ साल बैशाख १ देखि ७ गते सम्म २८ औं वन्यजन्तु सप्ताह संरक्षण कार्यमा अन्वर्त रुपमा क्रियाशिल हरित सस्था LACCOS सँग समन्वय गरि पर्यटकिय क्षेत्र सरसफाई, नागुड क्षेत्रमा चरा अवलोकन, ११ औं रेड पाण्डा ट्रफि (भलिबल प्रतियोगिता कार्यक्रम) सञ्चालनका साथै हरित साँस्कृतिक साँझ कार्यक्रम सञ्चालन गरि भव्यताको साथ अठाई औं वन्यजन्तु सप्ताह मनाईएको थियो ।



फोटो नं. ३१: ११ औं रेड पाण्डा ट्रफि समुदघाटन कार्यक्रम ।



फोटो नं. ३२ रेड पाण्डा ट्रफिका साथ संघिय संसद श्री मोहन आर्चय ज्यू ।

वन्यजन्तुको उद्धार तथा मृत्यु

५.१ वन्यजन्तुको उद्धार

यस आ.व.मा निकुञ्ज क्षेत्रमा विभिन्न कारणले घाईते भएका जङ्गली जनावरहरू जस्तै रतुवा मृग, घोरल, रेड पाण्डा, वन बिरालो लगायतका अन्य वन्यजन्तुहरूको निकुञ्जका दक्ष प्राविधिक कर्मचारीको सहयोगमा उद्धार गरि रेख देख र स्वस्थमा सुधार भएपश्चात पुन प्रकृतिकी वासस्थानमा छोडिएको थियो । यो आ.व. मा घाइते भएका वन्यजन्तुहरूको विवरण अनुसूची ८ मा उल्लेख गरिएको छ ।



फोटो नं. ३३: घाइते वन्यजन्तु रतुवा मृग र घोरलको उद्धार क्रमश हेलम्बु, सिन्धुपाल्चोक र धुन्चे रसुवा ।

५.२ वन्यजन्तुको मृत्यु/घाईते तथा उद्धार

यस आ.व. निकुञ्जको कोर तथा मध्यवर्ती क्षेत्रमा प्राकृतिक कारणले, भुस्याहा कुकुरको टोकाइ, पासो तथा धरापमा परी, जलविद्युत आयोजनाको ड्याममा डुवेर, खोलाले बगाएर, करेन्ट लागेर र सडक दुर्घटनाबाट घोरल, झारल, लोखर्के, आसामी रातो बाँदर, लङ्गुर (बाँदर), नीर बिरालो, रतुवा मृग, चरीबाघ र चिल गरी १२ वटा वन्यजन्तुको मृत्यु भएको थियो । यसै गरि ८ वटा घाईते वन्यजन्तुको उद्धार र १० वटा वन्यजन्तुको प्राकृतिक वासस्थानमा उद्धार गरि पुन सोही बासस्थानमै छोडिएको थियो । निकुञ्ज प्रशासनले मृत्यु





भएका वन्यजन्तुको नेपाली सेना, स्थानीय उपभोक्ता, स्थानीय सरकारका प्रतिनिधि र अन्य सरोकारवाला व्यक्तिहरूको रोहबरमा मुचुल्का खडा गरि व्यवस्थापन गर्दै आएको देखिन्छ । निकुञ्ज भित्र मृत्यु, घाइते तथा उद्धार गरिएका वन्यजन्तुहरूको विवरण अनुसूची ८ मा उल्लेख गरिएको छ ।



फोटो नं. ३४: घाइते वन्यजन्तु घोरलको उपचारको क्रमश मृत्यु घोडातवेला रेञ्जपोष्ट, रसुवा ।

५.३ मुद्दाको विवरण

लाइटाड राष्ट्रिय निकुञ्ज भित्र वन पैदावार चोरी निकासी, वन्यजन्तुको शिकार, वन्यजन्तुको आखेटोपहार ओसार पसार, विना अनुमति भौतिक संरचना निर्माण, विना अनुमति काठ/दाउरा कटान/जडिबुटी संकलन जस्ता गैह्री कानुनी क्रियाकलापहरू हुने गरेका छन् । संरक्षणका तीन वटा हात/पिलर (निकुञ्ज प्रशासन, नेपाली सेना श्री विष्णु दल गण र २१ वटा मध्यवर्ती समिति) को जैविक विविधता तथा वातावरण संरक्षण प्रतिको सम्बेदनशिल र तिव्र समुदाय स्तरमा जनचेतनाको अभिवृद्धले गर्दा यस आ.व.मा वन अपराध सम्बन्धी १ (एक) वटा मात्र मुद्दा दायर भएको छ भने वन्यजन्तुको आखेटोपहार ओसारपसार सम्बन्धी कुनै पनि मुद्दा दायर भएको छैन । मुद्दाको विस्तृत विवरण अनुसूची ९ मा उल्लेख गरिएको छ ।



मानव वन्यजन्तु द्वन्द

६.१ मानव वन्यजन्तु द्वन्दको अवस्था

लाडटाड राष्ट्रिय निकुञ्जको कोर तथा मध्यवर्ती वन क्षेत्रबाट समय समयमा वन्यजन्तुले आसपासका मध्यवर्ती क्षेत्रमा धनजनको क्षति गर्दै आएको छ । विशेष गरी टिमुरे, धुन्चे, राम्चे, कालिका, लहरेपौवा, उत्तरगया, यासा, सरमथली, उर्लेनी, हेलम्बु सेर्माथाड फुस्रे र तेम्बाथान लेन्सी क्षेत्रमा वन्यजन्तुले मध्यवर्ती क्षेत्रमा आएर मानवीय, पशुधन र अन्नबालीको क्षति गर्दै आएको देखिन्छ । मानव वन्यजन्तु द्वन्दका घटनाहरूमा मुख्य रूपमा भालु, चितुवा र जंगली बँदेलबाट मानिस घाईते, पशुधनको क्षति र बालीनालीको क्षति हुने गरेको छ ।

तालिका नं. ५ मानव वन्यजन्तु द्वन्द

सि.नं.	क्षतिको प्रकार	क्षति भएको स्थान			वितरित राहत रकम
		निकुञ्ज क्षेत्र	डि.व.का क्षेत्र नुवाकोट	जम्मा	
१	मानिस घाईते	सामान्य घाईते ६ जना	० जना	६ जना	रु ८६६१७
२	अन्नबाली क्षति	रसुवा, नुवाकोट र सिन्धुपाल्चोक २३३ जना	२८ जना	२६१ जना	रु १४६४५००
३	पशुधन क्षति	रसुवा, नुवाकोट र सिन्धुपाल्चोक ६४ जना	३ जना	६७ जना	रु ३८३०००
कुल जम्मा				३३४	रु १९९४११७

आ.व.२०७९/०८० मा निकुञ्जको कोर तथा मध्यवर्ती वन क्षेत्रबाट वन्यजन्तु जङ्गल बाहिर निस्केर गरेका धनजनको क्षति सम्बन्धी ३३४ वटा घटनाहरू भएका थिए । सो मध्ये डिभिजन वन कार्यालय, नुवाकोटको कार्य क्षेत्रभित्र ३१, र बाँकी ३०३ वटा घटना यस निकुञ्जको कार्यक्षेत्र रसुवा मा ११८, नुवाकोटमा ५६ र सिन्धुपाल्चोकमा ५९ घटना घटेका थिए । यस आ.व. मा कार्यालयबाट मानव वन्यजन्तु द्वन्दका ३३४ वटा घटनाका पीडितहरूलाई रु १९, ९४, ११७ । (अक्षरपी उन्नाइस लाख चौरानब्बे हजार एक सय सत्र रुपैयाँ) मात्र राहत रकम उपलब्ध गराइएको थियो । मानव वन्यजन्तु द्वन्द तथा राहत वितरण सम्बन्धी विस्तृत विवरण अनुसूची १० देखि १०.३ मा उल्लेख गरिएको छ ।

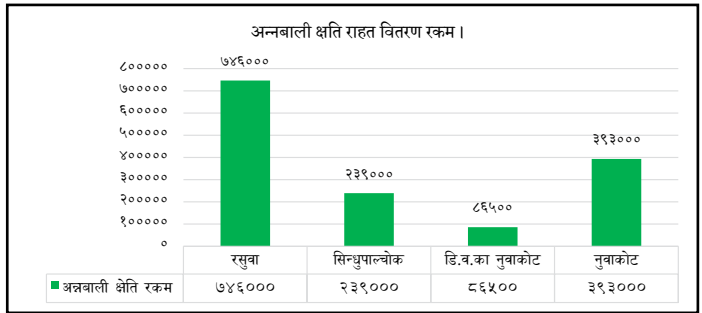

फोटो नं. ३५ : अन्नबाली क्षति राहत वितरण रकमको स्थम्ब चित्र ।

६.२ मानव वन्यजन्तु द्वन्दमा संलग्न वन्यजन्तु

मानव वन्यजन्तु द्वन्दका घटनाहरूमा मुख्य रूपमा जंगली बँदेल, चितुवा र भालुबाट मानिस घाईते पशुधनको क्षति र बालीनालीको क्षति हुनेगरेको छ । साथै वन्यजन्तुबाट भएको घटनाको अवस्था वन्यजन्तु प्रजाति अनुरूप निम्नानुसार रहेको छ ।

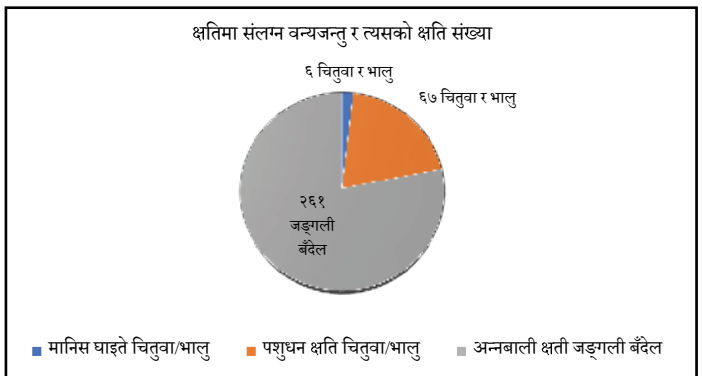

फोटो नं. ३६ : क्षतिमा संलग्न वन्यजन्तु ।



पर्यटक तथा राजश्व संकलन

७.१ पर्यटकको विवरण

लाडटाड राष्ट्रिय निकुञ्ज नेपालको महत्वपूर्ण पर्यटकीय गन्तव्यस्थलको रूपमा परिचित रहँदै आएको छ । यस निकुञ्जमा मुख्यतया दुईवटा सिजन (आश्विन-कार्तिक र चैत्र-जेठ) मा पर्यटकको चाप बढ्ने गर्दछ र अन्य महिनामा न्यून मात्रामा पर्यटकको आगमन हुनेगर्दछ । निकुञ्ज भ्रमणमा आउने पर्यटकहरूलाई नेपाली, सार्क र विदेशी मुलुकका गरी ३ समूहमा वर्गीकरण गरी मूल्य अभिवृद्धि कर सहित प्रति व्यक्ति निकुञ्ज प्रवेश शुल्क क्रमशः रु.१००।- , रु.१५००।- र रु.३०००।- लिनै व्यवस्था रहेको छ । सोही अनुसार यस निकुञ्ज घुम्न आउने पर्यटकहरूका लागि लाडटाड राष्ट्रिय निकुञ्ज अन्तर्गत रसुवामा (धुन्चे चेकप्वाइन्ट, मैलुड चेकपोष्ट र घोडातवेला रेञ्ज पोष्ट), नुवाकोटमा (कुटुमसाड रेञ्ज पोष्ट) र सिन्धुपाल्चोकमा (हेलम्बु चेकप्वाइन्ट, सेर्माथाड पोष्ट र टेम्पाथान रेञ्ज पोष्ट) बाट नेपाली तथा विदेशी पर्यटक निकुञ्ज प्रवेश अनुमति उपलब्ध हुँदै आइरहेको छ । यसको अतिरिक्त पर्यटकको सेवा तथा सुविधालाई मध्य नजर गर्दै रा.नि.तथा व.सं. विभागले भूकुटीमण्डप काठमाडौँ बाट प्रवेश अनुमति उपलब्ध हुने व्यवस्था समेत मिलाएको छ ।

यस आ.व.मा नेपाली १८८७२/- जना, सार्क मुलुकका ३९४/- जना र विदेशी १०८९३/- गरी कुल ३०१५९/- (५४४ जना भरिया) जना पर्यटकले निकुञ्जको भ्रमण गरेका थिए । निकुञ्जको प्रमुख पर्यटकीय गन्तव्य स्थलहरूमा रसुवाको लाडटाड उपत्यका, क्यान्जीड उपत्यका, लाडटाड हिमाल, याला पिक, सूर्यकुण्ड पिक, गोसाईकुण्ड र सूर्यकुण्ड ताल, बृद्धिम होमस्टे त्यस्तै नुवाकोटमा ठाडेपाटी पदमार्ग दुप्लेश्वर महादेव, र सिन्धुपाल्चोकमा जुगल हिमाल, दोर्जेलाक्पा हिमाल, लेन्सी ग्लेसियर, पाँचपोखरी महादेव, आमायाडग्रि मन्दिर/पिक, बौद्ध धर्मको खुल्ला पाठशाला (चिरिगुम्बा, तार्केध्याड, मेलम्चीध्याड, ध्याडगुल, सेर्माथाड, हेलम्बु क्षेत्रमा) प्राचीन माने र गुम्बा रहेका छन् । यो निकुञ्ज भित्र धार्मिक सांस्कृतिक र ऐतिहासिक सम्पदाहरू प्रचुर मात्रामा रहनु, उचाइको आधारमा धन फल्ने टार देखि हिउँ पर्ने सेता हिम श्रृंखलाहरूले सुशोभित भएको हुँदा हरेक वर्ष पर्यटक आकर्षणको स्थल बन्दै गएको देखिन्छ ।

७.२ राजश्व संकलन

निकुञ्ज प्रवेश शुल्क, काष्ठ/गैह्री काष्ठ वन पैदावार संकलन शुल्क, हेलिकप्टर अवतरण, होटल राजश्व, दण्ड जरिवाना, सरकारी सम्पत्तिको बहाल बाट प्राप्त हुने राजश्व लगायत शीर्षकबाट यस आ.व.मा रु. ४, २४, ७७, २२९.८५/- (अक्षरूपी चार करोड चौबीस लाख सतहत्तर हजार दुई सय उनन्तीस रुपैयाँ पचासी पैसा मात्र) राजश्व संकलन भएको थियो । संकलित राजश्वको विवरण अनुसूची १२ मा उल्लेख गरिएको छ ।

७.३ बेरुजुको विवरण र वेरुजु फछ्यौँट

यस कार्यालयमा कायम भएको बेरुजु र वेरुजु फछ्यौँटको विवरण तपसिल अनुसार रहेको छ ।

तालिका नं. ६: बेरुजुको विवरण ।

सि.नं.	जम्मा बेरुजु रकम रु		आ.व. २०७८/०७९ मा फछ्यौँट भएको रकम रु	फछ्यौँट हुन बाँकी रकम रु
	आ.व. २०७८/०७९	आ.व. २०८०/०८१		
१	३५८३६८२१.२४	१२७५६०११.६३	०	४८५९२८३२





विविध

८.१ विशिष्ट महानुभावहरुबाट निकुञ्ज भ्रमण

मिति २०७९/८/१२ गते नेपालको लागि नर्वेका राजदूत श्री तोरुन ड्रम्डलर (ICIMOD) Director General Dr Pema Gyamtsho सहित प्रकृतिक श्रोत व्यवस्थापन विषयका विज्ञ टोलीले जैविक विविधता, जलवायु परिवर्तन र संरक्षण सम्बन्धी विषयमा छलफल र मिनिगोसाईकुण्डमा वृक्षारोपण गरी यस निकुञ्ज भ्रमण गर्नु भएको थियो ।



१. मिति २०८०/१/२२ गते राष्ट्रिय निकुञ्ज तथा वन्यजन्तु संरक्षण विभागका महानिर्देशक डाक्टर श्री महेश्वर ढकाल ज्यू ले यस निकुञ्जको भ्रमण गरि निकुञ्जको मध्यवर्ति क्षेत्रमा सञ्चालित विभिन्न विकास निर्माणका कामहरु, प्रशासनिक क्रियाकलाप, राजश्वर संकलन, कर्मचारी दरवन्दी तथा अन्य विविध कार्यक्रमहरुको अनुगमन फिल्ड निरिक्ष गर्नु भएको थियो ।



संरक्षण सहयोगी संस्थाहरु

१.१ मध्यवर्ती क्षेत्र उपभोक्ता समिति/ उपभोक्ता समूह ।

निकुञ्जको मध्यवर्ती क्षेत्रमा रहेका जनताको आवश्यकता अनुसारको कार्यक्रम सञ्चालन गरी संरक्षणमा स्थानीय जनताको सहभागिता गराउने उद्देश्यले मध्यवर्ती क्षेत्र व्यवस्थापन समिति, उपभोक्ता समिति र उपभोक्ता समूह गठन गर्ने प्रावधान मध्यवर्ती क्षेत्र व्यवस्थापन नियमावली, २०५२ तथा मध्यवर्ती क्षेत्र व्यवस्थापन निर्देशिका, २०५६ मा रहेको छ । वि.सं २०५५ बैशाख १४ मा यस निकुञ्जको मध्यवर्ती क्षेत्र घोषणा भए पश्चात् प्राकृतिक स्रोतहरूको संरक्षण, सामुदायिक विकास तथा वन पैदावारको दिगो उपयोग गर्ने उद्देश्यले २१ वटा मध्यवर्ती क्षेत्र उपभोक्ता समिति र १९१ वटा मध्यवर्ती क्षेत्र उपभोक्ता समूहको गठन भएका छन् ।

मध्यवर्ती क्षेत्र कार्यक्रमबाट नुवाकोट, रसुवा र सिन्धुपाल्चोक जिल्लाका विभिन्न १० वटा गाउँपालिकामा बसोबास गर्ने १६,३४० घरधुरीका ८४,१११ जनसंख्या लाभान्वित भएका छन् । यस निकुञ्ज अन्तर्गत गठन भएका समिति /समूहले मध्यवर्ती क्षेत्र कार्यक्रमबाट सामुदायिक विकास, प्राकृतिक स्रोतको संरक्षण, आयआर्जन तथा सीप विकास र संरक्षण शिक्षा जस्ता कार्यक्रमहरू सञ्चालन गरी जैविक विविधताको संरक्षण गर्नुका साथै स्थानीय समुदायको जिविकोपार्जनमा समेत महत्वपूर्ण टेवा पुऱ्याइँदै आइरहेको छ ।

१.२ मध्यवर्ती सामुदायिक वन उपभोक्ता समूह ।

मध्यवर्ती क्षेत्रमा बसोबास गर्ने स्थानीयलाई दैनिक आवश्यक पर्ने वन पैदावार विधिसम्मत रूपमा उपलब्ध गराउन र वनको संरक्षण, सम्बर्द्धन, र सदुपयोग गर्नका लागि मध्यवर्ती सामुदायिक वन उपभोक्ता समूहको गठन भई तिनै समूहहरूलाई मध्यवर्ती सामुदायिक वनको रूपमा हस्तान्तरण समेत भइसकेको छ । गत आ.व. सम्ममा यस निकुञ्ज अन्तर्गत १०६ वटा मध्यवर्ती सामुदायिक तथा धार्मिक वन समुदायलाई हस्तान्तरण भएका थिए भने यस आ.व. मा थप ३ वटा सामुदायिक वन उपभोक्ता समूह गठन भई सामुदायिक वनको कार्ययोजना तयार गरि समुदायलाई हस्तान्तरण भएको थियो । त्यसको साथै १५ वटा म.सा.व.उ.स. को कार्ययोजना र विधान आगामि दश वर्षको लागि नवीकरण भएको छ । यस निकुञ्ज अन्तर्गत हस्तान्तरित मध्यवर्ती सामुदायिक वन र धार्मिक वनको विवरण अनुसूची ५ मा संलग्न रहेको छ ।

१.३ खर्क व्यवस्थापन समिति/समूह ।

उच्च पहाडी तथा हिमाली क्षेत्रमा बसोबास गर्ने बासिन्दाहरूको मुख्य पेशा पशुपालन हो । हिमाली तथा उच्च पहाडी क्षेत्रका खर्क तथा चौरहरूमा स्थानीय बासिन्दाले चौर तथा भेडा गोठहरू राखी पशुपालन व्यवसायबाट जिविकोपार्जन गर्दै आइरहेका छन् । लाडटाड राष्ट्रिय निकुञ्जको कोर तथा मध्यवर्ती क्षेत्रभित्रका खर्क र चौरहरूमा स्थानीय कृषकहरूले चौर, याक तथा भेडी गोठहरू राखी चौर, याक, भेडा लगायतका चौपायाहरू चरिचरण गराउने कार्यगर्दै आइरहेका छन् । निकुञ्ज भित्रका चौर तथा खर्कहरूलाई संरक्षण तथा व्यवस्थापन गर्दै व्यवस्थित चरिचरण गर्ने उद्देश्यले चौर गोठ तथा खर्क व्यवस्थापन समूह तथा समितिहरू समेत गठन गरिएको छ यसरी गठन गरिएका समूह/ समिति अन्तर्गत रहेका पशुपालक कृषकहरूलाई गोठ तथा चरिचरण व्यवस्थापन, खर्क व्यवस्थापन (बाटो, पानी, घाँस, भेटेरिनरी सेवा) उन्नत जातको पशुपालन सम्बन्धी ज्ञान र सीप विकास गर्ने उद्देश्यले सम्बन्धित सरोकारवाला निकायहरूसँग समन्वय गराई पशुपालन व्यवसायलाई वैज्ञानिक र नाफामूलक बनाउने कार्य निकुञ्ज प्रशासनबाट भइरहेको छ । निकुञ्ज क्षेत्रभित्र रहेका चौर गोठ तथा खर्क व्यवस्थापन समूहको विवरण अनुसूची १६ मा संलग्न रहेको छ ।

१.४. समुदायमा आधारित चोरी शिकार नियन्त्रण समूह ।

निकुञ्ज क्षेत्रमा हुने वन्यजन्तु, वनस्पति तथा जडिबुटीहरूको अवैध चोरी, शिकार एवं तिनिहरूको आखेटोपहारको ओसारपसार नियन्त्रण गर्नको लागि निकुञ्जले मध्यवर्ती क्षेत्र उपभोक्ता समिति अन्तर्गतको समूहका सदस्यहरूलाई परिचालन गरी विभिन्न १६ वटा समुदायमा आधारित चोरी शिकार नियन्त्रण समूह गठन गरिएको छ । यी समूहले आफ्नो मध्यवर्ती क्षेत्रमा रहेका वन्यजन्तु, वनस्पति तथा जडिबुटीको चोरी, शिकार नियन्त्रण, वन्यजन्तु अपराध न्यूनिकरण, सूचना संकलन, तथा चोरी शिकार सम्बन्धी जानकारीहरू उपलब्ध गराउने, स्विप /गस्ती सञ्चालन गर्ने जस्ता महत्वपूर्ण कार्य गर्दै आएका छन् । समुदायमा आधारित चोरी शिकार नियन्त्रण समूहको विवरण अनुसूची १७ मा संलग्न छ ।



९.५ हिउँ चितुवा संरक्षण समूह

निकुञ्ज क्षेत्रमा हुन सक्ने वन्यजन्तु, वनस्पति तथा जडिबुटीको अवैध चोरी निकासी नियन्त्रण गर्नको लागि निकुञ्जसँग समन्वय र सहकार्य गरी अवैध चोरी निकासी न्यूनिकरण गर्ने उद्देश्यले हिउँ चितुवा संरक्षण समूह गठन भएको छ। हिउँ चितुवा संरक्षण समूह विशेष गरी हिउँ चितुवा संरक्षणमा मात्र केन्द्रित नभएर समग्र वन्यजन्तु तथा वनस्पतिको संरक्षणमा संलग्न रहेको छ। यस निकुञ्जको लाडटाड र टिमुरे मध्यवर्ती क्षेत्र उपभोक्ता समिति अन्तर्गत १/१ वटा हिउँ चितुवा संरक्षण समूहले वन्यजन्तु संरक्षण सम्बन्धी विविध कार्यहरू सञ्चालन गर्दै आएका छन्। हिउँ चितुवा संरक्षण समूहको विवरण अनुसूची १७ समावेश गरिएको छ।

लाडटाड राष्ट्रिय निकुञ्जको मध्यवर्ती क्षेत्रमा सञ्चालित उद्योग

१०.१ हिमालयन स्प्रिङ वाटर उद्योग

नेपाल सरकार (मन्त्री परिषद्) को २०६६/०९/१९ को निर्णय अनुसार राष्ट्रिय निकुञ्ज तथा वन्यजन्तु संरक्षण विभाग र हिमालयन स्प्रिङ वाटर प्रा. लि. बीच मिति २०६६/१०/२० गते भएको सम्झौता अनुसार पिउने पानी प्रशोधन गरी बिक्री वितरण गर्न हिमालयन स्प्रिङ वाटर उद्योग, धुन्चे रसुवमा सञ्चालित छ। यस उद्योगले रसुवाबाट बाहिर पानी निकासी गर्दा ला.रा.नि. सँग अनुमति लिएर मात्र निकासी गर्ने र ला.रा.नि. लाई प्रति लिटर रु १ (एक) को दरले राजश्व शुल्क समेत बुझाउने गर्दछ।

१०.२ चिज उत्पादन केन्द्र

नेपाल सरकारको स्वामित्वमा रहेको डेरी डेभलपमेन्ट कर्पोरेसनले यस निकुञ्ज क्षेत्रभित्र धुन्चे, चन्दनबारी र क्यान्जिङमा चिज उत्पादन केन्द्रहरू सञ्चालन गरिरहेको छ। यी चिज उत्पादन केन्द्रहरूले निकुञ्जको मध्यवर्ती क्षेत्रका किसानहरूबाट खरिद गरिएको चौराको दूधबाट चिज तथा घ्यू उत्पादन गरी बिक्री वितरण गर्दै आएका छन्। चीज तथा घ्यू उत्पादनका लागि आवश्यक पर्ने दाउरा प्रचलित नियमानुसार राजश्व लिई उक्त चिज केन्द्रहरूलाई उपलब्ध गराउँदै आइएको छ।



लाङटाङ राष्ट्रिय निकुञ्ज भित्र रहेका महत्वपूर्ण वन्यजन्तुको वासस्थान अंकित नक्सा ।

लाङटाङ राष्ट्रिय निकुञ्ज सङ्कटापन्न वन्यजन्तु तथा वनस्पतिको वासस्थान हो । यस निकुञ्जको १० देखि २५ डिग्री सेल्सियस तापक्रम भएको र वार्षिकरूपमा कमै मात्र तापक्रम घटबढ हुने १८०० देखि ४८०० मिटर उचाइका समशीतोष्ण पतझर र कोणधारी वन क्षेत्रमा सङ्कटापन्न वन्यजन्तु रेड पाण्डा (चम्किलो विरालो/ साइनिङ क्याट) को वासस्थान रहेको छ । यस निकुञ्जको ३००० देखि ५५०० मिटर उचाइ बीचको चट्टानी हिमाली क्षेत्र लाङटाङ, जुगल र दोर्जेलाक्पा क्षेत्र हिउँ चितुवाको वासस्थान रहेको स्वच्छ हिमाली पारिस्थितिकीय प्रणालीको सूचक संरक्षित वन्यजन्तु हिउँ चितुवा को वासस्थान हो । यसको अतिरिक्त निकुञ्जको कोर तथा मध्यवर्ती क्षेत्रमा आसामी रातो बाँदर, सालक, हिमाली खैरो भालु र कस्तुरी मृग विचरण गरिरहेको देख्न सकिन्छ । यो निकुञ्जले Indo-Malayan र Palearctic realms को समायोजन विन्दुको प्रतिनिधित्व गर्ने भएकोले यो निकुञ्ज जैविक विविधताले भरिपूर्ण रहेको छ ।

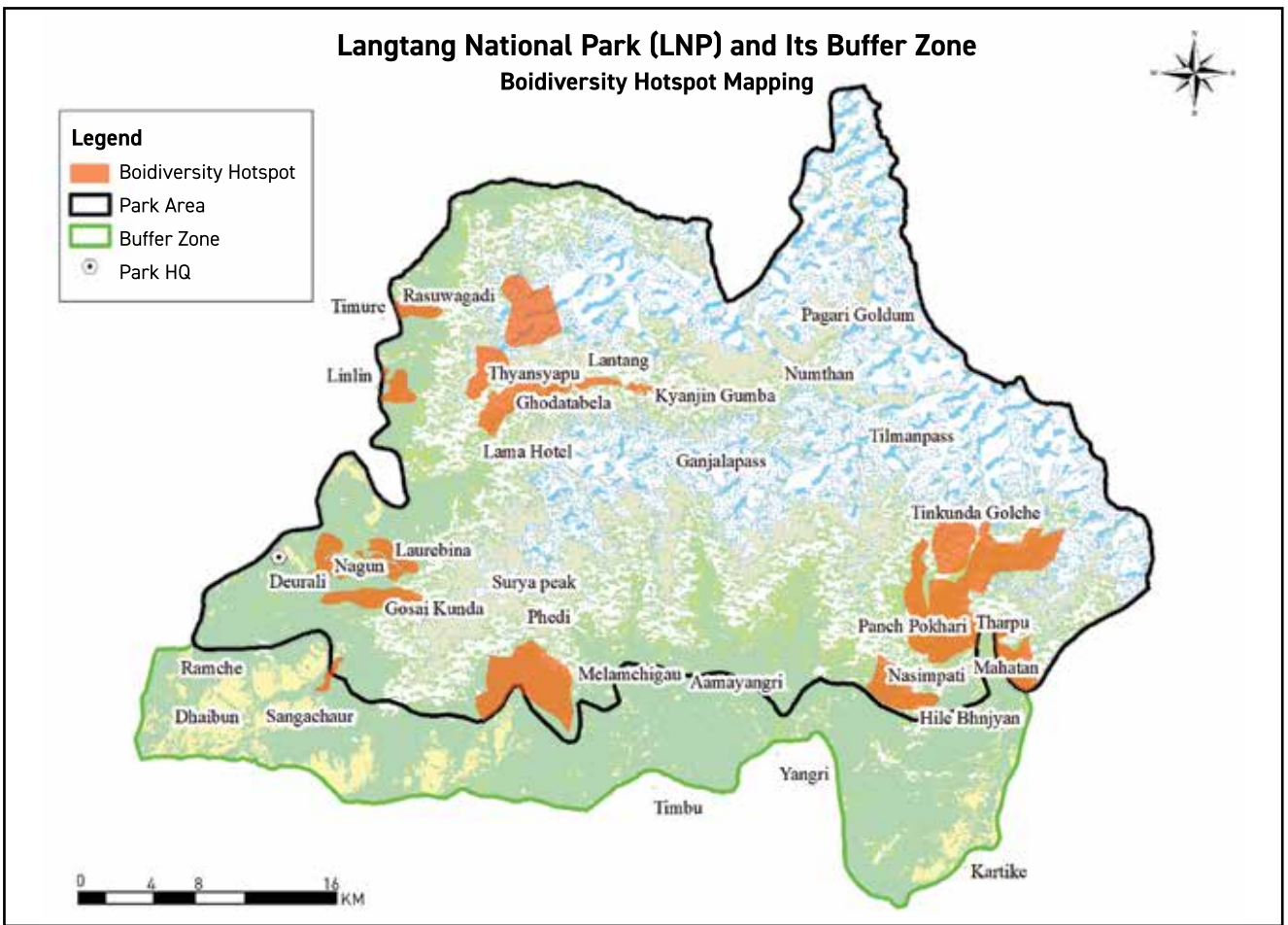

फोटो नं. ३६ : निकुञ्जको नक्शाम अंकित Bio-Diversity Hot Spot.



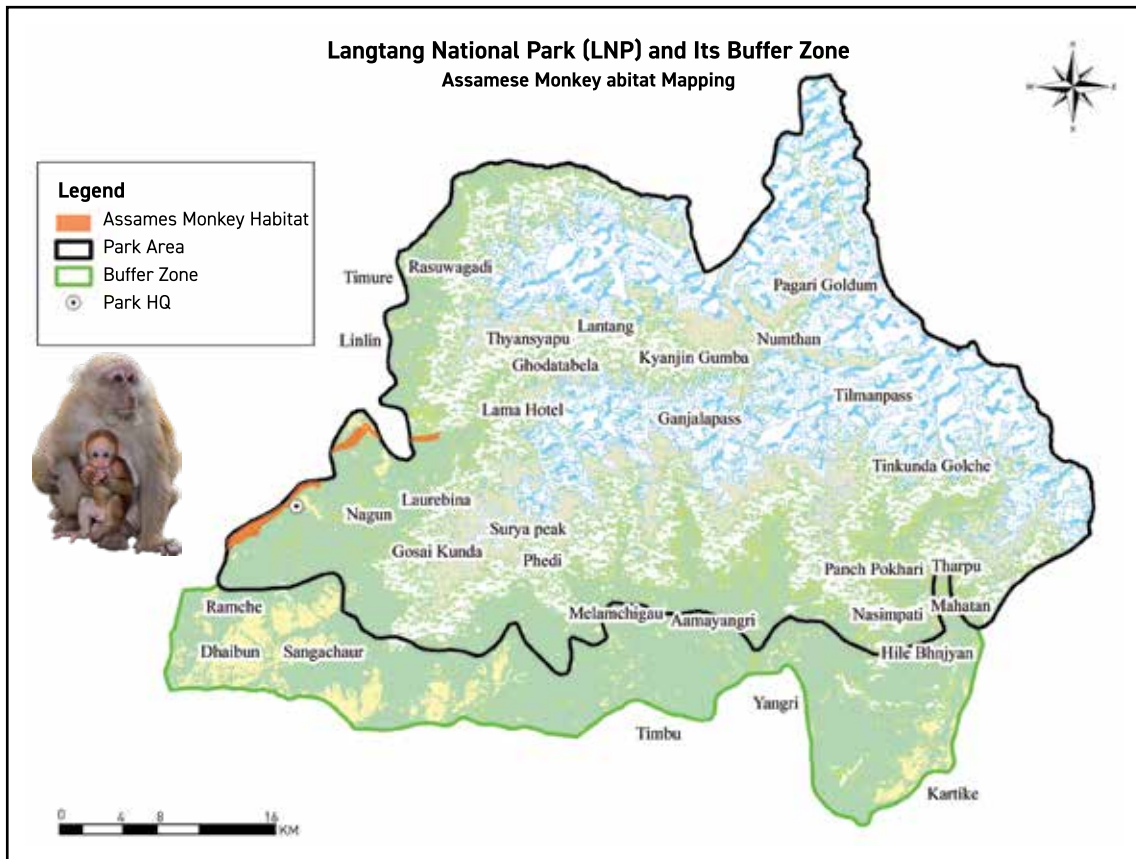

फोटो नं. ३७ : आसामी रातो बाँदरको वासस्थान अंकित नक्सा ।

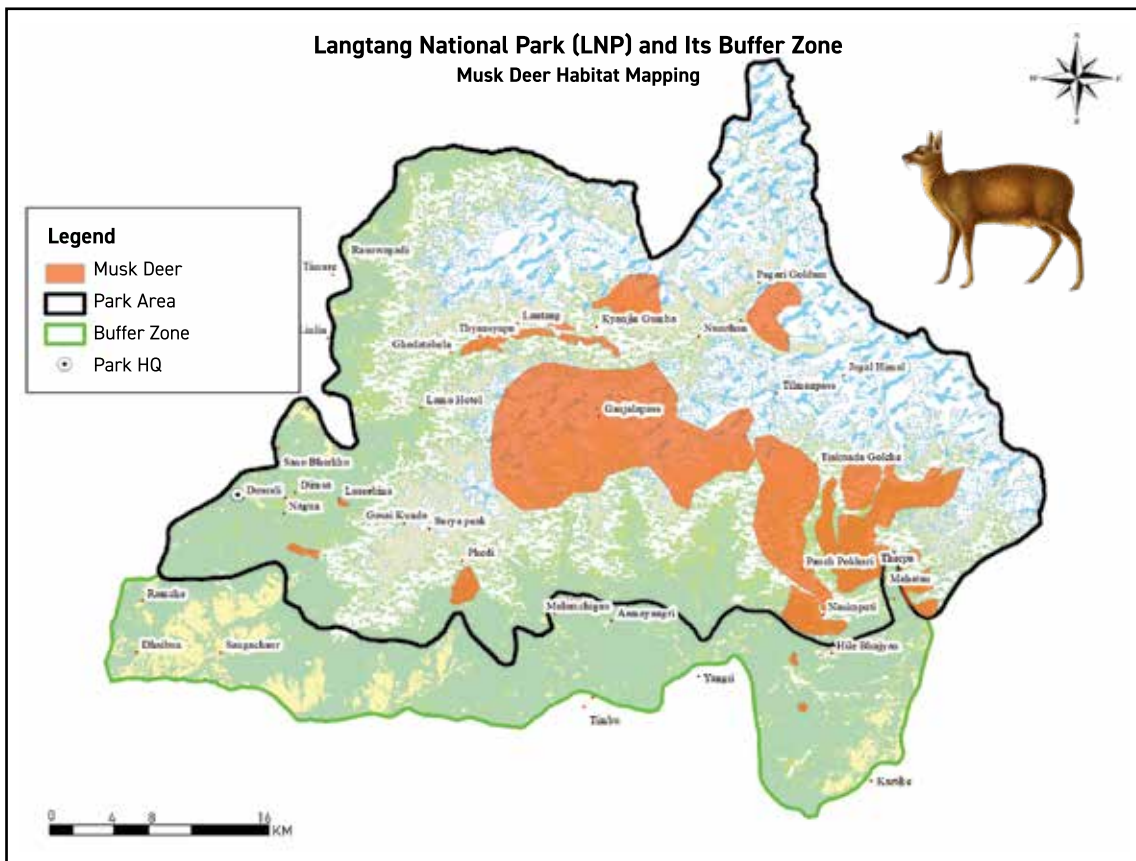

फोटो नं. ३८ : कस्तुरी मृगको वासस्थान अंकित नक्सा ।



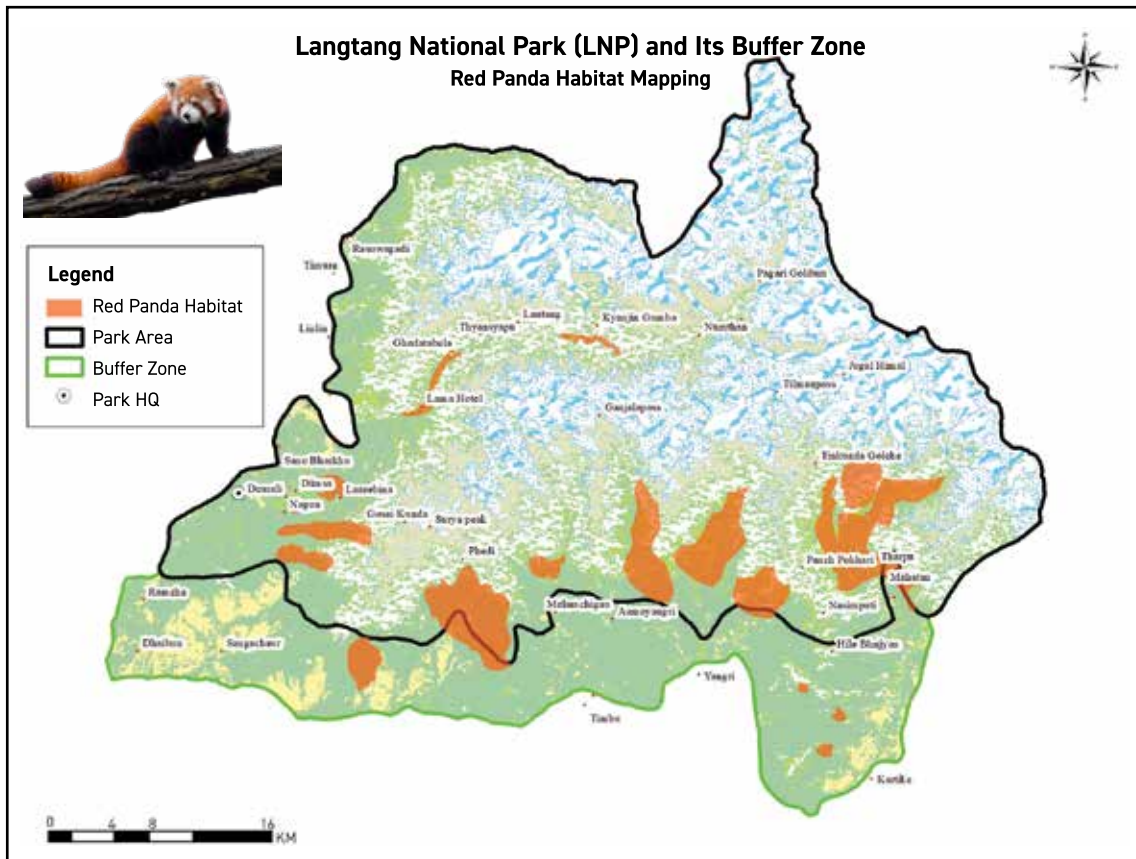

फोटो नं.३९ : रेड पाण्डाको वासस्थान अंकित नक्सा ।

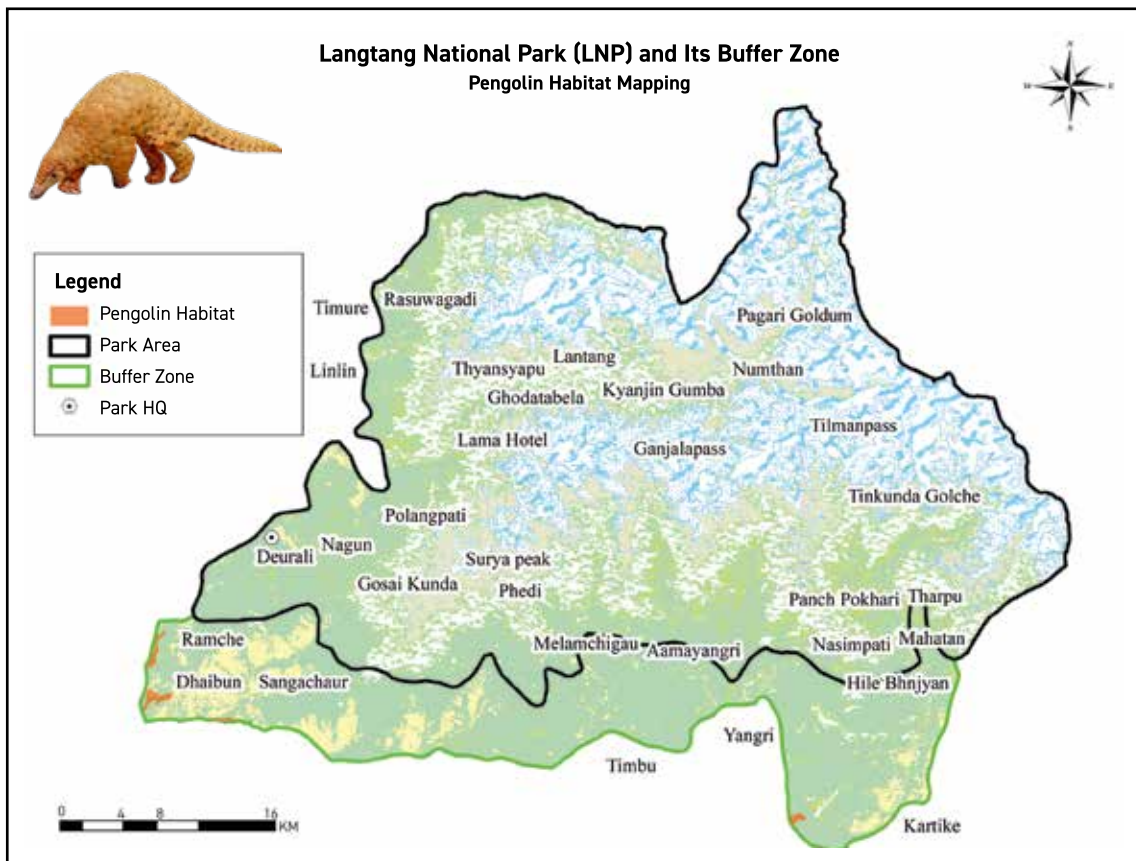

फोटो नं.४० : सालकको वासस्थान अंकित नक्सा ।





फोटो नं.४१: हिउँ चितुवको वासस्थान अंकित नक्सा ।

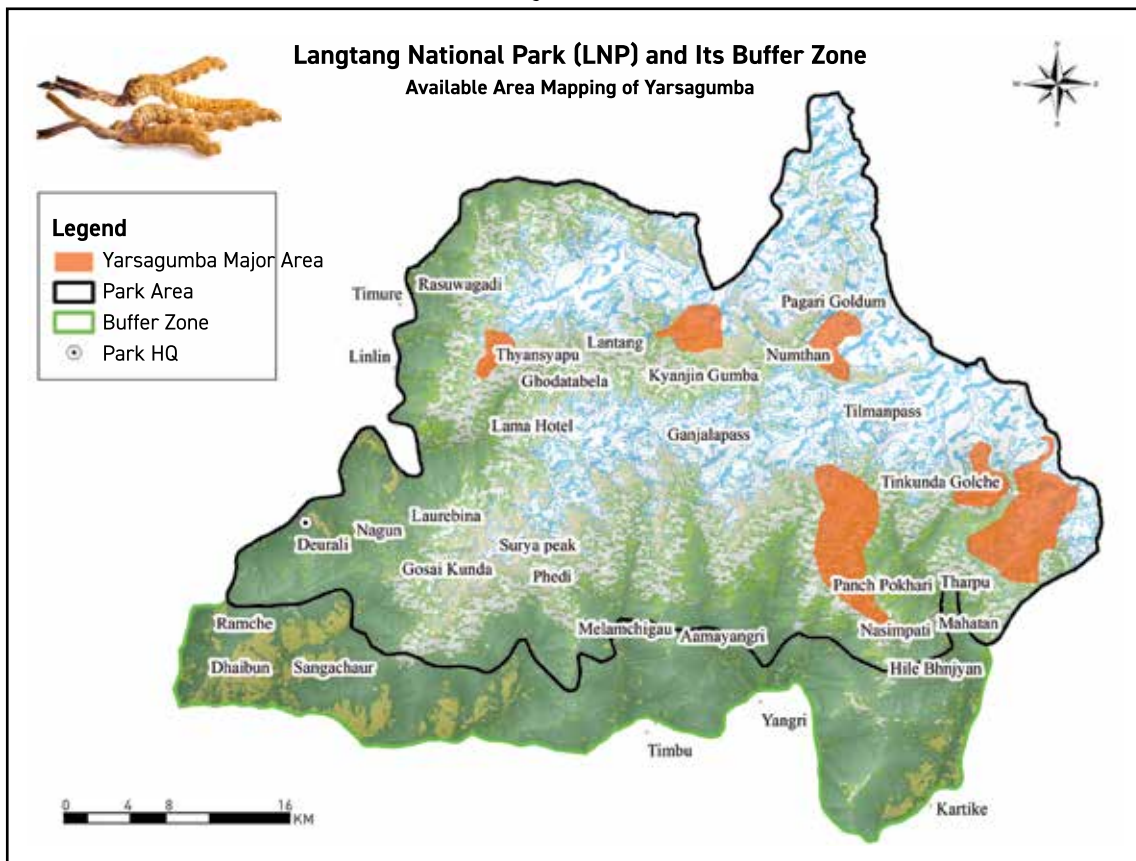

फोटो नं.४२ : यासा गुम्बा पाइने स्थानको अंकित नक्सा ।



अनुसूचीहरू

अनुसूची १ राष्ट्रिय निकुञ्ज तथा आरक्ष आयोजनाको वार्षिक कार्यक्रम तथा प्रगति ।

१. आर्थिक वर्ष: २०७९/०८० २. बजेट उपशिर्षक नं. ३२९०३१०१ ३. बजेट रू.: ८४०.५८ लाख
४. आयोजना/कार्यालयको नाम: लाङटाङ राष्ट्रिय निकुञ्ज कार्यालय, धुन्चे रसुवा । ५. कार्यक्रम /आयोजनाको नाम: राष्ट्रिय निकुञ्ज तथा आरक्ष आयोजना
६. खर्च रकम र प्रतिशत: ७३५.४२, ८७.४९% ७. भौतिक प्रगती प्रतिशत: ८७.५०%

क्र.स.	क्रियाकलापको विवरण	खर्च शिर्षक	इकाई	आ.बा. २०७९/८० को			(रकम रू. लाखमा)		
				वार्षिक लक्ष्य		वार्षिक प्रगति	सूचांकमा आधारित उपलब्धी		कै.
				भार	बजेट		भार	बजेट	
अ) पुजीगत खर्च अन्तर्गतका कार्यक्रमहरू									
११.१.२.५	पोष्ट भवन निर्माण	३१११२	संख्या	७.१४	६०.०	१.०	७.१३	६०.०	
११.३.२.६	मोटरसाईकल/स्कुटर खरिद	३११२१	वटा	०.३६	३.०	१.०	०.३६	३.०	
११.३.७.३	ल्यापटप खरिद	३११२२	वटा	०.३६	३.०	३.०	०.३६	३.०	
११.३.७.५	प्रिण्टर खरिद	३११२२	वटा	०.०९	०.७५	३.०	०.०९	०.७५	
११.३.७.१२	डिजिटल क्यामेरा खरिद	३११२२	वटा	०.१८	१.५	१.०	०.१८	१.५	
११.३.७.३२	बाईनाकुलर खरिद	३११२२	वटा	०.०७	०.६	२.०	०.०७	०.६	
११.३.१४.६	जि.पि.एस.खरिद	३११२२	वटा	०.१२	१.०	५.०	०.१२	१.०	
११.४.३.२	डोढो नियन्त्रणका लागि अग्निरिखा निर्माण	३११५१	कि.मि.	१.१९	१०.०	१०.०	१.२	१०.०	
११.४.५.१	गोरेटो बाटो निर्माण	३११५१	कि.मि.	०.५९	५.०	५.०	०.६	५.०	
११.४.५.२	पर्यटक पदमार्ग निर्माण	३११५१	कि.मि.	१.१९	१०.०	१०.०	१.१९	१०.०	
११.४.७.१	काठेपुल निर्माण	३११५१	वटा	०.४८	४.०	१.०	०.२४	३.९८	
११.४.१६.१	खानेपानी निर्माण (पाईप जडान)	३११५६	वटा	०.३६	३.०	३.०	०.३६	३.०	
११.४.१६.४	खानेपानी मुहान संरक्षण तथा व्यवस्थापन	३११५६	वटा	०.२४	२.०	२.०	०.२४	२.०	
११.४.१६.६	खानेपानी ट्यांकी निर्माण	३११५६	वटा	०.१२	१.०	१.०	०.१२	१.०	
११.४.१७.५६.१	मेषजाली सहित तारवार निर्माण	३११५७	कि.मि.	८.९२	७५.०	३.०	८.९१	७५.०	
११.४.१७.५७	फोहोर मैला ब्यवस्थापनका लागि खाडल निर्माण	३११५७	वटा	०.२४	२.०	५.०	०.२४	२.०	





क्र.स.	क्रियाकलापको विवरण	खर्च शिर्षक	इकाई	आ.बा. २०७९/८० को			(रकम रू. लाखमा)		
				वार्षिक लक्ष्य		वार्षिक प्रगति	सूचकांकमा आधारित उपलब्धी		
				परिमाण	भार		भार	बजेट	
११.४.१७.६०	क्याम्पसाइट निर्माण	३११५७	वटा	४.०	०.२४	२.०	४.०	०.२४	२.०
११.४.१७.६१	पर्यटक विश्रामस्थल निर्माण	३११५७	वटा	२.०	०.४८	४.०	२.०	०.४८	३.९९
११.४.१७.३१२	सामुदायिक वनको विधान/कार्ययोजना नविकरण	३११५७	वटा	२०.०	१.१९	१०.०	२०.०	१.१९	१०.०
११.४.२२.३	साईनबोर्ड/सूचना बोर्ड निर्माण	३११५९	वटा	१०.०	०.३६	३.०	१०.०	०.३६	३.०
११.४.२२.१४	सार्वजनिक शौचालय निर्माण	३११५९	वटा	२.०	०.७१	६.०	२.०	०.७१	६.०
११.४.२२.१५	गोलघर/प्रतिशालय निर्माण	३११५७	वटा	१.०	०.३६	३.०	१.०	०.३६	२.९९
११.४.२२.२३	कम्पाउण्डवाल निर्माण	३११५९	वटा	१००.०	०.५९	५.०	१००.०	०.५९	४.९८
११.५.५.२	गोरेटो बाटो मर्मत	३११७१	कि.मि.	५.०	०.१७	१.४३	५.०	०.१७	१.४३
११.५.५.३	पर्यटक मार्ग मर्मत तथा स्तरोन्ती	३११७१	कि.मि.	१०.०	०.५९	५.०	१०.०	०.५९	४.९४
११.५.७.१	काठेपुल मर्मत	३११७१	वटा	०.०	०.०	०.०	०.०	०.०	०.०
११.५.१६.२	खानेपानी मर्मत (पाईप जडान)	३११७१	वटा	०.०	०.०	०.०	०.०	०.०	०.०
११.५.१६.४	वन्यजन्तुका खानेपानी पोखरी मर्मत	३११७१	वटा	०.०	०.०	०.०	०.०	०.०	०.०
११.५.१७.८	भ्यू-टावर (मचान) मर्मत	३११७१	वटा	२.०	०.२४	२.०	२.०	०.२४	२.०
११.५.१७.९	साईनबोर्ड/सूचना बोर्ड मर्मत	३११७१	वटा	२०.०	०.२४	२.०	२०.०	०.२४	२.०
११.५.१७.१०	पर्यटक टिकट काउण्टर मर्मत सुधार	३११७१	वटा	१.०	०.१२	१.०	१.०	०.१२	१.०
११.५.१७.११	प्रतिशालय / गोल घर मर्मत	३११७१	वटा	०.०	०.०	०.०	०.०	०.०	०.०
११.५.१७.१२	क्याम्पसाइट मर्मत	३११७१	वटा	०.०	०.०	०.०	०.०	०.०	०.०
११.५.१७.१८	धार्मिक तथा साँस्कृतिक सम्पदा संरक्षण सुधार	३११७१	वटा	१.०	०.०६	०.५	१.०	०.०६	०.५
११.५.२२.२	कार्यालय भवन मर्मत सुधार	३११७१	वटा	१.०	०.१२	१.०	१.०	०.१२	१.०
११.५.२२.३	पोष्ट भवन मर्मत	३११७१	वटा	३.०	०.३६	३.०	३.०	०.३६	३.०
११.५.२२.५	सूचना केन्द्र मर्मत	३११७१	वटा	१.०	०.१२	१.०	१.०	०.१२	१.०
११.५.२२.१०	शौचालय मर्मत	३११७१	वटा	२.०	०.१२	१.०	२.०	०.१२	१.०
११.५.२२.११	बिजुली वाईरिंग मर्मत	३११७१	वटा	३.०	०.१४	१.२	३.०	०.१४	१.२

क्र.स.	क्रियाकलापको विवरण	खर्च शिर्षक	इकाई	आ.बा. २०७९/८० को				(रकम रू. लाखमा)			
				वार्षिक लक्ष्य		वार्षिक प्रगति		सूचांकमा आधारित उपलब्धी		कै.	
				परिमाण	भार	बजेट	परिमाण	भार	भार	बजेट	
११.५.३०.४७	व्यवस्थापन कार्ययोजना निर्माण /पुनःनिर्माण(आई.ई.ई. समेत)	३११७२	वटा	१.०	१.७८	१५.०	१.०	१.७८	१४.६१		
११.६.१३.१४	कार्यालयको लागि फर्निचर खरिद	३११२३	पटक	१.०	०.२८	२.३७	१.०	०.२८	२.३७		
११.४.१७.१२८५	मानव बन्जन्तु द्वन्द्व न्यूनिकरणका लागि घेरावार निर्माण (राम्चे क्षेत्र)	३११५७	कि.मि.	३.०	३.५७	३०.०	३.०	३.५७	३०.०		
	क) पुजीगत खर्च अन्तर्गतका कार्यक्रमहरुको जम्मा				३३.४९	२८१.३५		३३.२५	२८०.८		
	आ) चालु खर्च अन्तर्गतका कार्यक्रमहरु										
२.६.३.४	गेमस्काउट/सेनालाई पुनर्ताजिक तालिम	२२५११	जना	१.०	०.१२	१.०	१.०	०.१२	१.०		
२.६.३.६	आखेटोपहार तथा जडिबुटी पहिचान सम्बन्धी तालिम	२२५११	पटक	०.०	०.०	०.०	०.०	०.०	०.०		
२.६.६.४	सरोकावालासग संरक्षण सम्बन्धी अन्तरक्रिया गोष्ठी	२२५१२	पटक	१.०	०.०६	०.५	१.०	०.०६	०.५		
२.६.६.११	वन्यजन्तु अपराध नियन्त्रण व्यूरो बैठक/गोष्ठी	२२५१२	पटक	१.०	०.०६	०.५	१.०	०.०६	०.५		
२.६.६.१४	मानव-वन्यजन्तु द्वन्द्व न्यूनिकरण सचेतना गोष्ठी	२२५१२	पटक	१.०	०.०६	०.५	१.०	०.०६	०.५		
२.६.६.१९	सामुदायिक वन व्यवस्थापन तालिम /गोष्ठी	२२५१२	पटक	१.०	०.०६	०.५	१.०	०.०६	०.५		
२.७.५.६	वार्षिक प्रगति प्रतिवेदन पुस्तिका प्रकाशन	२२५२२	संख्या	१.०	०.१२	१.०	१.०	०.१२	१.०		
२.७.५.७	संरक्षण सम्बन्धी प्रचार प्रसार सामग्री उत्पादन तथा बितरण	२२५२२	पटक	१.०	०.०६	०.५	१.०	०.०६	०.५		
२.७.५.८	संरक्षण सम्बन्धी संचार माध्यमबाट प्रचार प्रसार	२२५२२	महिना	१.०	०.०१	०.१	१.०	०.०१	०.१		
२.७.५.९	संरक्षण सम्बन्धी स्कूल शिक्षा कार्यक्रम	२२५२२	पटक	३.०	०.१४	१.२	३.०	०.१५	१.२		
२.७.५.४६	ईको क्लव संचालन सहयोग	२२५२२	वटा	४.०	०.१	०.८	४.०	०.१	०.८		
२.७.२१.७	बरामद वन पैदावार व्यवस्थापन	२२५२२	पटक	१.०	०.०३	०.२५	१.०	०.०३	०.२५		
२.७.२१.८	आखेटोपहार व्यवस्थापन	२२५२२	पटक	०.०	०.०	०.०	०.०	०.०	०.०		
२.७.२१.१०	चोरी शिकार नियन्त्रण स्विप अपरेसन	२२५२२	पटक	६.०	०.१४	१.२	६.०	०.१४	१.२		





क्र.स.	क्रियाकलापको विवरण	खर्च शिर्षक	इकाई	आ.बा. २०७९/८० को				(रकम रू. लाखमा)			
				वार्षिक लक्ष्य		वार्षिक प्रगति		सूचांकमा आधारित उपलब्धी		कै.	
				परिमाण	भार	बजेट	परिमाण	भार	भार	बजेट	
२.७.२१.१३.१	संरक्षित क्षेत्रका सरोकारवालाहरूसँग अन्तरक्रिया (डढेलो व्यवस्थापन)	२२५२२	पटक	१.०	०.०६	०.५	१.०	०.०६	०.५	०.५	०.५
२.७.२१.१३.२	डढेलो सचेतना तालिम (अपभोक्ता समूह स्तर)	२२५२२	पटक	०.०	०.०	०.०	०.०	०.०	०.०	०.०	०.०
२.७.२१.१३.४	गाउँ बास्ति नजिक डढेलो जोखिमयुक्त वन क्षेत्रको व्यवस्थापन	२२५२२	पटक	०.०	०.०	०.०	०.०	०.०	०.०	०.०	०.०
२.७.२१.१३.६	वन डढेलो व्यवस्थापन सम्बन्धी संचार माध्यमबाट प्रचार प्रसार	२२५२२	पटक	२.०	०.०२	०.२	२.०	०.०२	०.२	०.२	०.२
२.७.२१.१३.७	सेना, प्रहरी, प्रशासन, नागरिक समाजसंगको सहकार्यमा डढेलो नियन्त्रण	२२५२२	पटक	२.०	०.१२	१.०	२.०	०.१२	१.०	१.०	१.०
२.७.२१.१४	टुहुरा तथा समस्याग्रस्त वन्यजन्तु व्यवस्थापन	२२५२२	पटक	१.०	०.०	०.०२	१.०	०.०	०.०२	०.०२	०.०२
२.७.२१.१७	पर्यटकिय क्षेत्रको फोहोर मैला व्यवस्थापन (सरसफाई)	२२५२२	पटक	२.०	०.०६	०.५	२.०	०.०६	०.५	०.५	०.५
२.७.२५.१७	मुद्दा अनुसन्धान तथा तहकिकात	२२५२२	पटक	२.०	०.०२	०.१३	४.०	०.०२	०.१३	०.१३	०.१३
२.७.२७.५	संरक्षित क्षेत्रभित्र लाग्ने मेला व्यवस्थापन	२२५२९	पटक	१.०	०.०६	०.५	१.०	०.०६	०.५	०.५	०.५
२.७.२७.६	वन्यजन्तु सप्ताह (१-७ वैशाख)	२२५२९	पटक	०.०	०.०	०.०	०.०	०.०	०.०	०.०	०.०
२.७.२७.७	विश्व सिमसार दिवस (फेब्रुअरी २)	२२५२९	पटक	१.०	०.०६	०.५	१.०	०.०६	०.५	०.५	०.५
२.७.५.२०९	गोसाईकुण्ड व्यवस्थापन कार्ययोजना स्वीकृती तथा छुपाई	२२५२२	पटक	१.०	०.१२	१.०	१.०	०.१२	१.०	१.०	१.०
७.२.८.१	वन्यजन्तुबाट हुने क्षतिको राहत सहयोग	२७२१२	निरन्तर	२.०	४.७६	४०.०	१.०	२.३८	१९.६९	१९.६९	१९.६९
	ख) चालु खर्च अन्तर्गतका कार्यक्रमहरूको जम्मा				६.४४	५२.४		३.८६	३२.०९	३२.०९	३२.०९
	ग) कार्यक्रम तर्फको जम्मा (क + ख)				८.६२	३३३.७५		५१.७	३१२.८९	३१२.८९	३१२.८९
	प्रशासनिक खर्च				६०.३	५०६.८३		५०.२६	४२२.५३	४२२.५३	४२२.५३
	कुल जम्मा खर्च (ग + प्रशासनिक खर्च)				६८.९२	८४०.५८		१०१.९६	७३५.४२	७३५.४२	७३५.४२

अनुसूची २ राष्ट्रिय निकुञ्ज तथा वन्यजन्तु संरक्षण विभागको वार्षिक कार्यक्रम र प्रगती विवरण ।

१. आर्थिक वर्ष: २०७९/८० २. बजेट उपशीर्षक नं: ३२९०३०११ ३. आयोजना/कार्यालयको नाम: लाइटाइड राष्ट्रिय निकुञ्ज, कार्यालय धुन्चे रसुवा
 ४. कार्यक्रम /आयोजनाको नाम: राष्ट्रिय निकुञ्ज तथा वन्यजन्तु संरक्षण विभाग । ५. बजेट रू.: ५०.५ लाख ।
 ६. यस अवधिको खर्च रकम र प्रतिशत: ५०.४३, ९९.८६% ७. भौतिक प्रगती प्रतिशत : १००.०%

क्र.स.	क्रियाकलापको विवरण	खर्च शिर्षक	इकाई	आ.बा. २०७९/८० को						वार्षिक प्रगति			सूचांकमा आधारित उपलब्धी कै.		
				वार्षिक लक्ष्य		भार		परिमाण		परिमाण	भार	बजेट			
				परिमाण	भार	बजेट	परिमाण	भार	बजेट						
आ) चालु खर्च अन्तर्गतका कार्यक्रमहरु															
५.१.७.१	मध्यवर्ती क्षेत्र व्यवस्थापन कार्यक्रम(निःशर्त चालु अनुदान (कार्यक्रम खर्च))	२६४११	पटक	२.०	१.००	५०.५						१.०	५०.०	२९.७२	
	ख) चालु खर्च अन्तर्गतका कार्यक्रमहरुको जम्मा				१.००	५०.५							१००.	५०.४३	
	ग) कार्यक्रम तर्फको जम्मा (क + ख)														



अनुसूची ३ निकुञ्ज अन्तर्गत रहेका पोष्टहरुको विवरण ।

क्र.सं.	पोष्टको नाम	स्थान	निकुञ्ज	नेपाली सेना	संयुक्त	कैफियत
१	लाडटाड राष्ट्रिय निकुञ्ज मुख्यालय ।	गोसाईकुण्ड गा.पा. ६ धुन्चे रसुवा ।			✓	
२	टिमुरे सेक्टर कार्यालय ।	गोसाईकुण्ड गा.पा. २ टिमुरे रसुवा ।			✓	
३	घोडातवेला रेञ्ज पोष्ट	गोसाईकुण्ड गा.पा. ४ घोडातवेला लाडटाड रसुवा ।	✓			टिमुरे सेक्टर अन्तर्गत जिम्मेवार क्षेत्र ।
४	वृद्धिम पोष्ट	गोसाईकुण्ड गा.पा. ३, वृद्धिम रसुवा ।	✓			
५	स्याफ्रुवेशी पोष्ट	गोसाईकुण्ड गा.पा. ५ स्याफ्रुवेशी रसुवा ।			✓	
६	चोलाडपाटी पोष्ट	गोसाईकुण्ड गा.पा. -५, चोलाडपाटी रसुवा			✓	
७	चन्दनबारी सुरक्षा पोष्ट	गोसाईकुण्ड गा.पा. ५, चन्दनबारी, रसुवा		✓		
८	लाडटाड सुरक्षा पोष्ट	गोसाईकुण्ड गा.पा. ४, लाडटाड रसुवा		✓		
९	कालिकास्थान रेञ्ज पोष्ट	कालिका गा.पा. २, कालिकास्थान रसुवा ।			✓	
१०	मैलुङ पोष्ट	कालिका गा.पा. १, मैलुङ रसुवा ।			✓	
११	राम्चे पोष्ट	कालिका गा.पा. १, राम्चे रसुवा ।	✓			कालिकास्थान रेञ्ज पोष्टको जिम्मेवार क्षेत्र
१२	बाँदरे पोष्ट	कालिका गा.पा. १, बाँदरे रसुवा ।	✓			
१३	लोकिल पोष्ट	नैकुण्ड गा.पा. ५, लोकिल रसुवा ।	✓			
१४	बोन्द्रो पोष्ट	नैकुण्ड गा.पा. २, बोन्द्रो, रसुवा			✓	
१५	शिखरबेशी रेञ्ज पोष्ट	दुप्चेश्वर गा.पा. ६ बगर नुवाकोट ।	✓			
१६	उर्लेनी सुरक्षा पोष्ट	तादी गा.पा. १ मालाभञ्ज्याङ नुवाकोट ।		✓		हेलम्बु सेक्टर अन्तर्गतको जिम्मेवार क्षेत्र ।
१७	तिम्बु सेक्टर कार्यालय	हेलम्बु गा.पा. १ तिम्बु सि.पा.	✓			
१८	कुटुमशाङ रेञ्ज पोष्ट	हेलम्बु गा.पा. ६ कुटुमशाङ सि.पा.		✓		
१९	सेर्माथाङ्ग पोष्ट	हेलम्बु गा.पा. २ हेलम्बु सि.पा.		✓		
२०	तेम्पाथान रेञ्ज पोष्ट	जुगल गा.पा. १ फुसे सि.पा.		✓		



अनुसूची ४ निकुञ्जमा तैनाथ भएका नेपाली सेनाका गणहरुको विवरण ।

क्र.सं.	गणको नाम	आगमन मिति	प्रस्थान मिति
१	श्री भैरविदल गण	२०७४/४/३०	२०४८/१२/२४
२	श्री दि फेमश महेन्द्रदल गण	२०४८/१२/२५	२०५१/१/२
३	श्री वर्द बहादुर गण	२०५१/१/२	२०५३/३/२
४	श्री सिंहनाथ गण	२०५३/२/३०	२०५४/१२/१
५	श्री नयाँ गोरख गण	२०५४/१२/१	२०५६/१२/२०
६	श्री शम्सेर दल गण	२०५६/१२/२०	२०५९/०२/१७
७	श्री दुर्गा बक्स गण	२०५९/२/१७	२०६५/१०/१८
८	श्री इन्द्र बक्स गण	२०६५/१०/१८	२०६७/१२/१८
९	श्री अहिदमन गण	२०६७/१२/१८	२०७१/१/१५
१०	श्री नारायण दल गण	२०७१/१/१५	२०७४/३/२५
११	श्री कालिजंग गण	२०७४/३/२५	२०७७/१०/२८
१२	श्री विष्णुदल गण	२०७७/१०/२८	हालसम्म



अनुसूची ५ मध्यवर्ती सामुदायिक वनको विवरण ।

सि.नं.	मध्यवर्ती सामुदायिक वनको नाम	ठेगाना	म.क्ष.उ.स.	क्षे.हे	हस्तान्तरण मिति	नविकरण मिति	धरथुरी संख्या	जनसंख्या
१	स्याउबारी म.सा.व.	लहरेपौवा ८, रसुवा	लहरेपौवा म.क्षे.उ.स	१४१.८	२०६५/१/२६	२०७६/०४/२५	२२५	१०४१
२	होम्सिलेडाँडा चित्रेपानी म.सा.व.	धैवुङ ६, ७, ८, ९ भोर्ले १ रसुवा	धैवुङ म.क्षे.उ.स	११०	२०६५/३/२०	२०७६/०३/२५	५३५	३०५९
३	पालेको म.सा.व.	लहरेपौवा १, २ र ३ रसुवा	लहरेपौवा म.क्षे.उ.स	३४.३०	२०६५/३/२०	२०७१/०९/२०	२२७	१३८२
४	घैथ्याबारी म.सा.व.	कालिका २, रसुवा	लहरेपौवा म.क्षे.उ.स	२४.९२	२०६५/३/२०	२०७८/०३/२५	३३९	११५६
५	घडेरीडाँडा म.सा.व.	भोर्ले ९, रसुवा	भोर्ले म.क्षे.उ.स	१८.७३	२०६५/३/२१	२०७६/०३/२५	५२	३८२
६	अर्चलेपाखा म.सा.व.	लहरेपौवा ५, रसुवा	लहरेपौवा म.क्षे.उ.स	६३.६६	२०६५/३/२१	२०७९/५/३०	८५	४१३
७	फैरेवेशी म.सा.व.	उत्तरगाथा ४, रसुवा	लहरेपौवा म.क्षे.उ.स	१२.४०	२०६५/३/२१	२०७७/०३/२५	१२७	६४९
८	सल्लाघारी लेक चिती पाखा म.सा.व.	भोर्ले ५, रसुवा	भोर्ले म.क्षे.उ.स	१०३.३७	२०६५/३/२१		३२४	२०८३
९	चौलाने पाखा म.सा.व.	नौकुण्ड ५, रसुवा	भोर्ले म.क्षे.उ.स	३५.१०	२०६५/३/२१	२०७७/०३/२५	१४०	८०९
१०	फामचेत सालघारी म.सा.व.	समथली ७, रसुवा	समथली म.क्षे.उ.स	१६	२०६५/३/२३	२०७९/५/३०	६९	३१७
११	रिन्जोङ पाखा म.सा.व.	नौकुण्ड ५, रसुवा	समथली म.क्षे.उ.स	१८.९४	२०६५/३/२३	२०७८/०३/२५	२८०	१२१८
१२	तामाङ आरुखर्क म.सा.व.	यार्सा ८, रसुवा	यार्सा म.क्षे.उ.स	१४३.०४	२०६५/३/२५	२०८०/५/१०	१२८	७२८
१३	थलागाड पाखा म.सा.व.	नैकुण्ड ६, रसुवा	भोर्ले म.क्षे.उ.स	३०..२५	२०६५/३/२३	२०७८/०३/२५	१९२	१०८७
१४	माहुर पाखा म.सा.व.	यार्सा ९, रसुवा	यार्सा म.क्षे.उ.स	२६.२५	२०६५/०३/२५	२०८०/५/१०	७७	३२०
१५	सुगाभञ्ज्याङ बोधेओडार म.सा.व.	लहरेपौवा ३, रसुवा	लहरेपौवा म.क्षे.उ.स	३६०	२०६५/०८/१०	२०८०/५/१०	१०४	४७५
१६	सिंहदेवी म.सा.व.	धैवुङ ३, रसुवा	धैवुङ म.क्षे.उ.स	२१.५२	२०६५/०८/१०	२०८०/५/१०	९३	५४१
१७	गाईखर्क पाखा म.सा.व.	समथली ६, रसुवा	समथली म.क्षे.उ.स	४४.८	२०६५/८/१०	२०७२/०२/२५	१४३	९४२
१८	ढुङ्गे अम्फे पाखा म.सा.व.	लहरेपौवा ७, रसुवा	लहरेपौवा म.क्षे.उ.स	३७.२४	२०६५/८/१०	२०८०/०५/१०	१०८	५९१
१९	च्यानडाँडा कुम्बु वावियाडाँडा म.सा.व.	भोर्ले २ र ३, रसुवा	भोर्ले म.क्षे.उ.स	३७.२४	२०६५/१०/२०	२०७२/०२/२५	१३४	६९०

सि.नं.	मध्यवर्ती सामुदायिक वनको नाम	ठेगाना	म.क्ष.उम.	क्षे.हे	हस्तान्तरण मिति	नविकरण मिति	धरधुरी संख्या	जनसंख्या
२०	रुद्रादेवी म.सा.व.	भोर्ले ७, रसुवा	भोर्ले म.क्षे.उ.स	३१.३२	२०६५/१०/२०	२०७२/०२/२५	४९	३१०
२१	दनुस्वारा म.सा.व.	समथली २, रसुवा	समथली म.क्षे.उ.स	५७.२८	२०६५/१०/२०	२०७२/०२/२५	५९	३६१
२२	ध्याडपाखा म.सा.व.	समथली १, रसुवा	समथली म.क्षे.उ.स	५८.५६	२०६५/१०/२०	२०७२/०२/२५	७६	४३९
२३	छुर्तिपाखा कपथली म.सा.व.	भोर्ले ३, रसुवा	भोर्ले म.क्षे.उ.स	५१.०४	२०६५/१०/२०		११७	६२०
२४	चनौटपाखा सालधारी म.सा.व.	भोर्ले ५, रसुवा	भोर्ले म.क्षे.उ.स	३०.०८	२०६५/१०/२०	२०७२/०२/२५	६२	३७८
२५	च्यानडाँडा म.सा.व.	भोर्ले ८, रसुवा	भोर्ले म.क्षे.उ.स	३४.५६	२०६६/४/२५	२०७३/०४/२५	९४	४९४
२६	रातोमाटे म.सा.व.	उत्तरगथा ५, रसुवा	लहरेपौवा म.क्षे.उ.स	२१.६८	२०६६/४/२५	२०७८/०३/२५	१००	४६८
२७	काभ्रेखोला म.सा.व.	लहरेपौवा ४, रसुवा	लहरेपौवा म.क्षे.उ.स	२१.५४	२०६६/४/२५	२०७२/१०/२५	७०	३७२
२८	तारुके महिला म.सा.व.	कालिक ३, रसुवा	धैवुड म.क्षे.उ.स	५.९२	२०६६/४/२५	२०७८/०३/२५	४३	२२६
२९	लामाचेत महिला म.सा.व.	नौकुण्ड ५, रसुवा	भोर्ले म.क्षे.उ.स	२५.१२	२०६६/४/२५	२०७८/०३/२५	१०७	५७९
३०	सिमलडाँडा म.सा.व.	समथली १ र ३, रसुवा	समथली म.क्षे.उ.स	१७	२०६६/४/२५	२०७९/५/३०	१३१	७४०
३१	निर्कुभुमे म.सा.व.	समथली ४, रसुवा	समथली म.क्षे.उ.स	५१.३६	२०६६/०४/२५	२०७७/०३/२५	१२८	८६६
३२	ठूलो सालधारी म.सा.व.	समथली ५, रसुवा	समथली म.क्षे.उ.स	४५.२८	२०६६/०४/२५	२०८०/५/१०	८२	४५४
३३	आकाशदेवी म.सा.व.	समथली ५, रसुवा	समथली म.क्षे.उ.स	२.०४	२०६६/०४/२५	२०७९/५/३०	१२९	७३८
३४	धुसेनी सालधारी म.सा.व.	समथली ६, रसुवा	समथली म.क्षे.उ.स	३५.०४	२०६६/०४/२५	२०८०/५/१०	३९	२५३
३५	ब्राकलपाखा म.सा.व.	समथली ८, रसुवा	समथली म.क्षे.उ.स	१६	२०६६/०४/२५	२०७९/५/३०	१००	५१८
३६	निग्लेनीपाखा म.सा.व.	लहरेपौवा ४, रसुवा	लहरेपौवा म.क्षे.उ.स	९०	२०६६/०४/२५	२०७९/५/३०/	६८	३६३
३७	बुर्लुडपाखा म.सा.व.	लहरेपौवा ६, रसुवा	लहरेपौवा म.क्षे.उ.स	७३.४४	२०६६/०४/२५	२०७९/५/३०	११०	६२८
३८	नागीजोगी मुन्द्रा म.सा.व.	शिखरबेशी- ४, ८, ९, नुवाकोट	बच्छालादेवी म.क्षे.उ.स	२६.५६	२०६७/०१/०२	२०७३/०४/२५	८८	५०४
३९	सल्लाधारी म.सा.व.	शिखरबेशी-५, ६, ७, नुवाकोट	बच्छालादेवी म.क्षे.उ.स	८.४८	२०६७/०१/०२	२०७९/५/३०	१०२	५४६
४०	क्षेत्रावती म.सा.व.	शिखरबेशी- ५, नुवाकोट	बच्छालादेवी म.क्षे.उ.स	१३.७९	२०६७/०१/०२	२०७९/५/३०	४०	२२५
४१	मौवाधारी म.सा.व.	शिखरबेशी- ३, ४, ६, नुवाकोट	बच्छालादेवी म.क्षे.उ.स	३४.४६	२०६७/०१/०२	२०७९/५/३०	८८	५२०





सि.नं.	मध्यवर्ती सामुदायिक वनको नाम	ठेगाना	म.क्ष.उस.	क्षे.हे	हस्तान्तरण मिति	नविकरण मिति	धरधुरी संख्या	जनसंख्या
४२	दुष्पेश्वरी म.सा.व.	राउतबेशी ७, ८, ९ समुन्द्रार ७ शिखरबेशी-१, नुवाकोट	बच्छालादेवी म.क्षे.उ.स	३२.१६	२०६७/०१/०२	२०७९/५/३०	३७५	२०२२
४३	दाप्सुड नालुङ खर्क म.सा.व.	इचोक -१, सिन्धुपाल्चोक	पाडबुजोथान म.क्षे.उ.स	१६८.८	२०६७/०१/१९		६२	७०८
४४	ब्लाङ्जे डुन्चेय म.सा.व.	इचोक -९, सिन्धुपाल्चोक	पाडबुजोथान म.क्षे.उ.स	१४७.३६	२०६७/०२/१९	२०७३/०४/२४	६२	७०८
४५	चिरि गुम्बा म.सा.व.	हेलम्बु -६, सिन्धुपाल्चोक	हयोल्मो आमा याङ्ग्री म.क्षे.उ.स	२२५	२०६७/०२/१९	२०७९/५/३०	३३	१७६
४६	मणिराङ्जेन म.सा.व.	हेलम्बु -६, सिन्धुपाल्चोक	हयोल्मो आमा याङ्ग्री म.क्षे.उ.स	१७३	२०६७/०२/१९	२०७३/०४/२४	३२	१५९
४७	शाङ्खी दुङराङ्जेन म.सा.व.	हेलम्बु -६, सिन्धुपाल्चोक	हयोल्मो आमा याङ्ग्री म.क्षे.उ.स	१९९	२०६७/०२/१९	२०७३/०४/२४	१२३	३२७
४८	रिवल निभु/सर्काथिली म.सा.व.	हेलम्बु -७, सिन्धुपाल्चोक	हयोल्मो आमा याङ्ग्री म.क्षे.उ.स	४९५	२०७७/०२/१९	२०७९/५/३०	६१	३४१
४९	टोङ्के पाखा म.सा.व.	सरमथली ६, रसुवा	सरमथली म.क्षे.उ.स	६७.८०	२०६७/०४/१९	२०८०/५/१०	२०	११४
५०	पाङ्से खर्क पाङ्बु म.सा.व.	गाउँखर्क - ८, नुवाकोट	पाडबुजोथान म.क्षे.उ.स	६७.८४	२०६७/०४/१९		४८	३४५
५१	डाँडाखर्क म.सा.व.	सरमथली ६, रसुवा	सरमथली म.क्षे.उ.स	४.१२	२०६७/०५/०९	२०७३/०४/२४	४६	३०१
५२	बैकुण्ठ पाखा म.सा.व.	सरमथली ५, रसुवा	सरमथली म.क्षे.उ.स	१३६.७४	२०६७/०४/२५	२०८०/५/१०	४९	२७७
५३	रोङ्गा डाँडा म.सा.व.	स्याफ्रु - ९, रसुवा	सूर्यकुण्ड म.क्षे.उ.स	३६०	२०६७/११/०९	२०८०/५/१०	१०५	४७५
५४	स्यो प्राकृतिक म.सा.व.	स्याफ्रु - ९, रसुवा	सूर्यकुण्ड म.क्षे.उ.स	२८.१६	२०६७/११/०९		१०५	५०६
५५	नमुना डाँडा म.सा.व.	गाउँखर्क - ७, नुवाकोट	पाडबुजोथान म.क्षे.उ.स	१२६.०८	२०६७/११/०९		१३६	९८६
५६	गुँदे दशमुरे म.सा.व.	कालिका गा.पा.- ४, रसुवा	भोर्ले म.क्षे.उ.स	११.४	२०६७/११/०९	२०७८/०३/२५	६०	३१३
५७	सालघारी म.सा.व.	सरमथली, रसुवा	सरमथली म.क्षे.उ.स	१५.६८	२०६७/११/०९	२०७३/०४/२१	५५	२६५
५८	थापड म.सा.व.	गाउँखर्क - ५, नुवाकोट	पाडबुजोथान म.क्षे.उ.स	११३	२०६८/१२/१९		९२	३६८
५९	देवी स्थान म.सा.व.	गाउँखर्क - ६, नुवाकोट	पाडबुजोथान म.क्षे.उ.स	२४१.४२	२०६८/१२/१९		१५०	८४६

सि.नं.	मध्यवर्ती सामुदायिक वनको नाम	ठेगाना	म.क्ष.उस.	क्षे.हे	हस्तान्तरण मिति	नविकरण मिति	धरधुरी संख्या	जनसंख्या
६०	ठूलो गैरी चिसापानी म.सा.व.	तादी गा.पा.- २, नुवाकोट	कल्पेश्वरी म.क्षे.उ.स	१३८.९६	२०६८/१२/१९	२०७८/०३/२३	१४३	७०१
६१	खापसिङ पाखा म.सा.व.	उलेनी-१, २, ५, नुवाकोट	कल्पेश्वरी म.क्षे.उ.स	६२.४८	२०६८/१२/१९		११२	६६८
६२	ब्रादर छहरेपाखा म.सा.व.	उलेनी-६, नुवाकोट	कल्पेश्वरी म.क्षे.उ.स	४७.३१	२०६८/१२/१९	२०७९/५/३०	१४३	७६५
६३	विपिन चुली म.सा.व.	उलेनी-७, ८, नुवाकोट	कल्पेश्वरी म.क्षे.उ.स	१८४.८४	२०६८/१२/१९	२०७५/०३/१०	१२५	७२७
६४	घले गाउँ पाखा म.सा.व.	तादी गा.पा.- १, नुवाकोट	कल्पेश्वरी म.क्षे.उ.स	३४९	२०६८/१२/१९	२०७८/०३/२३	२५९	१६८८
६५	डण्डेदेव म.सा.व.	तादी गा.पा.- ३, नुवाकोट	कल्पेश्वरी म.क्षे.उ.स	४७.४३	२०६८/१२/१९	२०७८/०३/२३	४९	२८८
६६	महाभिर माला भञ्ज्याङ्ग म.सा.व.	शिखरबेशी- १, २, नुवाकोट	बच्छालादेवी म.क्षे.उ.स	१११.६६	२०६८/१२/१९	२०७६/०२/१७	१३१	७२६
६७	ठूलो पाखा म.सा.व.	दुपेश्वर गा.पा.- ७, नुवाकोट	बच्छालादेवी म.क्षे.उ.स	३७.१७	२०६८/१२/१९	२०७८/०३/२३	४३	२५२
६८	नताङ खर्क म.सा.व.	शिखरबेशी- ३, नुवाकोट	बच्छालादेवी म.क्षे.उ.स	२९.१८	२०६८/१२/१९	२०७६/०२/१७	३४	२२६
६९	दोर्जे फामो म.सा.व.	हेलम्बु - १, ठुलोढुगा, सिन्धुपाल्चोक	हयोल्मो आमा याङ्ग्री म.क्षे.उ.स	१८०.३	२०६८/१२/१९	२०७७/०३/२५	२७	१४३
७०	थोडोलेल क्षेत्रेन रिबर्मा म.सा.व.	हेलम्बु - ७, रिबर्मा, सिन्धुपाल्चोक	हयोल्मो आमा याङ्ग्री म.क्षे.उ.स	१३९.३७	२०६८/१२/१९	२०७८/०३/२५	२२	१५२
७१	डकरमानी गोदार म.सा.व.	हेलम्बु - १, सिन्धुपाल्चोक	हयोल्मो आमा याङ्ग्री म.क्षे.उ.स	१९३.९२	२०६८/१२/१९	२०७७/०३/२५	४२	२१७
७२	ब्रादो मिलारेपा घ म.सा.व.	हेलम्बु - ७, गोवागाड, सिन्धुपाल्चोक	हयोल्मो आमा याङ्ग्री म.क्षे.उ.स	४९८	२०६८/१२/१९	२०७९/५/३०	६१	३४१
७३	ह्योल्मो लादो म.सा.व.	हेलम्बु - १, सिन्धुपाल्चोक	हयोल्मो आमा याङ्ग्री म.क्षे.उ.स	१८७.६३	२०६८/१२/१९	२०७८/०३/२५	४१	३०८
७४	साडाडासा म.सा.व.	हेलम्बु - ७, खुरुचुड, सिन्धुपाल्चोक	हयोल्मो आमा याङ्ग्री म.क्षे.उ.स	४९५	२०७०/०८/२०	२०८०/५/१०	३३	१७८
७५	खर्कलुङ म.सा.व.	हेलम्बु - ७, पारग्याड, सिन्धुपाल्चोक	हयोल्मो आमा याङ्ग्री म.क्षे.उ.स	१४०	२०७०/०८/२०	२०८०/५/१०	४१	२३०
७६	जेछाडलिङ साङ्क फुटाङ सेतिथ्याङ म.सा.व.	हेलम्बु - ३, टासीथाङ, सिन्धुपाल्चोक	हयोल्मो आमा याङ्ग्री म.क्षे.उ.स	१५०	२०७०/०८/२०		४२	२६१





सि.नं.	मध्यवर्ती सामुदायिक वनको नाम	ठेगाना	म.क्ष.उस.	क्षे.हे	हस्तान्तरण मिति	नविकरण मिति	धरधुरी संख्या	जनसंख्या
७७	धाडायुल डुप्पा कायु दोर्जे ध्याङ म.सा.व.	हेलम्बु -२, घ्याडायुल, सिन्धुपाल्चोक	हयोल्मो आमा याङग्री म.क्षे.उ.स	१५५	२०७०/०८/२०	२०८०/५/१०	५३	३४०
७८	ककनी नादाङ ल्हाफाब देचेन म.सा.व.	हेलम्बु -१, ककनी, सिन्धुपाल्चोक	हयोल्मो आमा याङग्री म.क्षे.उ.स	९६	२०७०/०८/२०	२०८०/५/१०	२८	१८५
७९	दोरिङ म.सा.व.	हेलम्बु गा.पा -१, सिन्धुपाल्चोक	हयोल्मो आमा याङग्री म.क्षे.उ.स	६९.९	२०७४/०५/२०	२०७८/०३/२५	१६	९१
८०	साङघाछोला म.सा.व.	हेलम्बु -८, सिन्धुपाल्चोक	हयोल्मो आमा याङग्री म.क्षे.उ.स	५१.०८	२०७४/०५/२०		१०८	४४२
८१	उर्गेन ज्याङछु म.सा.व.	हेलम्बु -९, सिन्धुपाल्चोक	हयोल्मो आमा याङग्री म.क्षे.उ.स	१२८.६१	२०७४/०५/२०		४२	१६०
८२	नुर्पागाउँ म.सा.व.	हेलम्बु -१, सिन्धुपाल्चोक	हयोल्मो आमा याङग्री म.क्षे.उ.स	४७४.०१	२०७४/०५/२०		९७	४६८
८३	छोडडोल म.सा.व.	हेलम्बु -७, सिन्धुपाल्चोक	हयोल्मो आमा याङग्री म.क्षे.उ.स	१४९.३६	२०७४/०५/२०		४३	१५४
८४	शिव पर्वती म.सा.व.	जुगल गा.पा -२, सिन्धुपाल्चोक	दोर्जे लाक्पा म.क्षे.उ.स	२१२	२०७५/१२/१२	२०७५/१२/१२	५७	३६७
८५	खुईत कामीखर्क म.सा.व.	पाँचपोखरी थाङपाल गा.पा -७, सिन्धुपाल्चोक	दोर्जे लाक्पा म.क्षे.उ.स	३६४	२०७५/१२/१२	२०७५/१२/१२	५५०	२४५९
८६	नविले भोडरे म.सा.व.	पाँचपोखरी थाङपाल गा.पा -७, सिन्धुपाल्चोक	दोर्जे लाक्पा म.क्षे.उ.स	४४३	२०७५/१२/१२	२०७५/१२/१२	५५०	२४५६
८७	छेम्बोटाँसी ख म.सा.व.	पाँचपोखरी थाङपाल गा.पा -२, सिन्धुपाल्चोक	होमाछो म.क्षे.उ.स.	४४२.५	२०७५/१२/११	२०७५/१२/११	१३७	८४२
८८	काल्दाङ म.सा.व.	पाँचपोखरी थाङपाल गा.पा -२, सिन्धुपाल्चोक	होमाछो म.क्षे.उ.स.	१९०.९	२०७५/१२/११	२०७५/१२/११	१३७	८४२
८९	तीनकन्या म.सा.व.	दुप्चेश्वर गा.पा -१, नुवाकोट	इन्द्रेणी म.क्षे.उ.स	२१.१६	२०७७/०३/२५		८८	५०३
९०	धनेश्वरी म.सा.व.	तादी गा.पा -२, नुवाकोट	कल्पेश्वरी म.क्षे.उ.स	७०.७९	२०७७/०३/२५		२३१	१२८५
९१	नाका कुर्तीघ्याङ म.सा.व.	दुप्चेश्वर गा.पा -६, नुवाकोट	दुप्चेश्वरी म.क्षे.उ.स	३.८६	२०७७/०३/२५		३९	२४२

सि.नं.	मध्यवर्ती सामुदायिक वनको नाम	ठेगाना	म.क्ष.उस.	क्षे.हे	हस्तान्तरण मिति	नविकरण मिति	धरधुरी संख्या	जनसंख्या
१२	पाटिपङ्गल म.सा.व.	दुष्केश्वर गा.पा.-३, नुवाकोट	पाडबुजोथान म.क्षे.उ.स.	११२	२०७७/०३/२५		२२०	१३२०
१३	ढापरे म.सा.व.	पाँचपोखरी थाडपाल गा.पा.-२, सिन्धुपाल्चोक	होमाछो म.क्षे.उ.स.	९५	२०७७/०३/२५		६९	३९५
१४	सेतीदेवी म.सा.व.	तादी गा.पा.-१, नुवाकोट	होमाछो म.क्षे.उ.स.	१६०.७५	२०७८/०३/२३		१३७	८८३
१५	तारेश्वर म.सा.व.	तादी गा.पा.-३, नुवाकोट	होमाछो म.क्षे.उ.स.	१००.५	२०७८/०३/२५		६७	४१८
१६	स्याउले म.सा.व.	पाँचपोखरी थाडपाल गा.पा.-२, सिन्धुपाल्चोक	होमाछो म.क्षे.उ.स.	१७९.८८	२०७८/०३/२५		३४	१४९
१७	लगाड मेञ्जुड म.सा.व.	पाँचपोखरी थाडपाल गा.पा.-२, सिन्धुपाल्चोक	होमाछो म.क्षे.उ.स.	१६६.०७	२०७८/०३/२५		४७	१९९
१८	गोब्रे ओखेनी म.सा.व.	पाँचपोखरी थाडपाल गा.पा.-२, सिन्धुपाल्चोक	दोर्जेलाक्पा म.क्षे.उ.स.	२०९	२०७८/०३/२५		९२	४०४
१९	मैदान म.सा.व.	जुगल गा.पा.-१, सिन्धुपाल्चोक	दोर्जेलाक्पा म.क्षे.उ.स.	१६४	२०७८/०३/२५		३२	१३०
१००	हातलुङ म.सा.व.	जुगल गा.पा.-२, सिन्धुपाल्चोक	लेन्सी म.क्षे.उ.स.	३१३	२०७८/०३/२५		११५	६३०
१०१	जुगलगाड म.सा.व.	जुगल गा.पा.-२, सिन्धुपाल्चोक	लेन्सी म.क्षे.उ.स.	४७६	२०७८/०३/२५		५५	३७१
१०२	पाकुभञ्ज्याङ च्यो च्यो म.सा.व.	जुगल गा.पा.-२, सिन्धुपाल्चोक	लेन्सी म.क्षे.उ.स.	४७४	२०७८/०३/२५		११५	६३०
१०३	जोमगाड म.सा.व.	जुगल गा.पा.-२, सञ्चगाउँ, सि.पा.	लेन्सी म.क्षे.उ.स.	४९८	२०७८/०३/२५		५५	३७१
१०४	रिवलनिभु म.सा.व.	हेलम्बु गा.पा.-१, सि.पा.	हयोल्मो आमा थाङ्ग्री म.क्षे.उ.स.	४९५	२०७९/०३/३०		६१	३४१
१०५	लामीडाँडा म.सा.व.	जुगल गा.पा.-१, सि.पा.	दोर्जेलाक्पा म.क्षे.उ.स.	२०२	२०७९/०३/३०		५७	११६
१०६	श्री देउराली टुटुवान भन्ज्याङ म.सा.व.	जुगल गा.पा.-२, लिदि सि.पा.	लेन्सी म.क्षे.उ.स.	२३०	२०८०/५/३०		९५	५७६
१०७	बाजा पञ्चा देउराली म.सा.व.	नौकुण्ड गा.पा.-१, थाङदोर, रसुवा	सरकथली म.क्षे.उ.स.	२६२	२०८०/५/३०		६४	२४६
१०८	ब्राक्याप म.सा.व.	नौकुण्ड गा.पा.-१, थाङदोर, रसुवा	सरकथली म.क्षे.उ.स.	१४.८६	२०८०/५/३०		११०	३६४
१०९	कालिकामाई मध्यवर्ती धर्मिका वन	कालिकास्थान रसुवा	भोर्ले म.क्षे.उ.स.	९.५७	२०६६/४/२५	२०८०/५/१०	१५०	८८२



अनुसूची ६ मध्यवर्ती क्षेत्र उपभोक्ता समितिहरूको विवरण ।

क्र.सं.	मध्यवर्ती क्षेत्र उपभोक्ता समिति	समितिको कार्यालयको ठेगाना	अध्यक्षको नाम	लिङ्ग	सम्पर्क नम्बर	समिति गठन साल
१	लाडाटाड मध्यवर्ती क्षेत्र उपभोक्ता समिति	गोसारकुण्ड गा.पा. ४, रसुवा	पासाड तामाङ	पुरुष	९८५१२९४८२८	२०७७
२	बृद्धिम मध्यवर्ती क्षेत्र उपभोक्ता समिति	गोसाईकुण्ड गा.पा. ३, रसुवा	टासी घले	पुरुष	९८५१२०२२१६	२०७९
३	टिमुरे मध्यवर्ती क्षेत्र उपभोक्ता समिति	गोसाईकुण्ड गा.पा. २, रसुवा	निमा तामाङ	पुरुष	९७४६४७१४१५	२०७८
४	सूर्यकुण्ड मध्यवर्ती क्षेत्र उपभोक्ता समिति	गोसाईकुण्ड गा.पा. ५, रसुवा	छोवाङ तामाङ	पुरुष	९८४३५०४२८०	२०७९
५	नौकुण्ड मध्यवर्ती क्षेत्र उपभोक्ता समिति	गोसाईकुण्ड गा.पा. ६, रसुवा	निमा वाङजु तामाङ	पुरुष	९८४३५०८४१४	२०७७
६	राम्चे मध्यवर्ती क्षेत्र उपभोक्ता समिति	कालिका गा.पा. १, रसुवा	विनोद तामाङ	पुरुष	९८५११७७९२६	२०७९
७	धैबुङ मध्यवर्ती क्षेत्र उपभोक्ता समिति	कालिका गा.पा. २, रसुवा	विर बहादुर गोले	पुरुष	९८४३४०४१२२	२०७९
८	लहरेपौवा मध्यवर्ती क्षेत्र उपभोक्ता समिति	उत्तरगाथा गा.पा. ५, रसुवा	उत्तम बहादुर थापा	पुरुष	९८४१०८४९७०	२०७९
९	भोर्ले मध्यवर्ती क्षेत्र उपभोक्ता समिति	नौकुण्ड गा.पा. ५, रसुवा	लालुमाथा घले	महिला	९७४३५०७६८८	२०७९
१०	यासा मध्यवर्ती क्षेत्र उपभोक्ता समिति	नौकुण्ड गा.पा. १, रसुवा	पासाड दिण्डुप थोब्रा	पुरुष	९८६६३९८७८२	२०७९
११	सरमथली मध्यवर्ती क्षेत्र उपभोक्ता समिति	नौकुण्ड गा.पा. ३, रसुवा	शुक्र बहादुर थिङ तामाङ	पुरुष	९८५१२४४५५२	२०७९
१२	दुप्चेश्वरी मध्यवर्ती क्षेत्र उपभोक्ता समिति	दुप्चेश्वर गा.पा. ६, नुवाकोट	देव बहादुर तामाङ	पुरुष	९८६१०७७८२५	२०७७
१३	बच्छलादेवी मध्यवर्ती क्षेत्र उपभोक्ता समिति	दुप्चेश्वर गा.पा. ७, नुवाकोट	दुर्गा बहादुर तामाङ	पुरुष	९८४०४२७०७१	२०७७
१४	कल्पेश्वरी मध्यवर्ती क्षेत्र उपभोक्ता समिति	तादी गा.पा. १, नुवाकोट	ध्रुव कुमार दोङ तामाङ	पुरुष	९८५१२३०५४	२०७७
१५	इन्द्रेणी मध्यवर्ती क्षेत्र उपभोक्ता समिति	दुप्चेश्वर गा.पा. १, नुवाकोट	नेरेश तामाङ	पुरुष	९८४११८५११४	२०७७
१६	पाडबोजोथान मध्यवर्ती क्षेत्र उपभोक्ता समिति	दुप्चेश्वर गा.पा. २, नुवाकोट	सिताराम तामाङ	पुरुष	९७४२६७६९६१	२०७९
१७	ह्योल्लो आमायाङ्ग्री मध्यवर्ती क्षेत्र उपभोक्ता समिति	हेलम्बु गा.पा. १, सिन्धुपाल्चोक	केसाङ लामा	पुरुष	९८६९३४५४०४	२०७८
१८	रेडपाण्डा मध्यवर्ती क्षेत्र उपभोक्ता समिति	हेलम्बु गा.पा. २, सिन्धुपाल्चोक	छेसाङ लामा	पुरुष	९८२३८३९०९७	२०७८
१९	होमाछो मध्यवर्ती क्षेत्र उपभोक्ता समिति	पाँचपोखरी थाङपाल गा.पा. १, सिन्धुपाल्चोक	मंगले तामाङ	पुरुष	९८४७८३१२१३	२०७७
२०	दोर्जे लाक्या मध्यवर्ती क्षेत्र उपभोक्ता समिति	जुगल गा.पा. १, सिन्धुपाल्चोक	किशोर लामा	पुरुष	९८५११०२४२६	२०७९
२१	लेन्सी मध्यवर्ती क्षेत्र उपभोक्ता समिति	जुगल गा.पा. २, सिन्धुपाल्चोक	पासाड शेर्पा	पुरुष	९८६११५७८०६	२०७७

अनुसूची: ६.१ लाङटाङ राष्ट्रिय निकुञ्ज मध्यवर्ती क्षेत्र उपभोक्ता समितिका पदाधिकारीहरुको नामावली ।

१. लाङटाङ मध्यवर्ती क्षेत्र उपभोक्ता समिति, लाङटाङ, रसुवा ।

क्र.सं	नाम, थर	पद	लिङ्ग	ठेगाना	सम्पर्क नं.
१	पासाङ तामाङ	अध्यक्ष	पुरुष	गोसाईकुण्ड गा.पा. ४, लाङटाङ, रसुवा	९८५१२९४८२८
२	थजर्ने तामाङ	उपाध्यक्ष	पुरुष	गोसाईकुण्ड गा.पा. ४, लाङटाङ, रसुवा	
३	उर्केन तामाङ	सचिव	पुरुष	गोसाईकुण्ड गा.पा. ४, लाङटाङ, रसुवा	९८६०२६१९६९
४	नवाङ दोर्जे तामाङ	कोषाध्यक्ष	पुरुष	गोसाईकुण्ड गा.पा. ४, लाङटाङ, रसुवा	९८६३४८०५३६
५	सेराप तामाङ	सदस्य	पुरुष	गोसाईकुण्ड गा.पा. ४, लाङटाङ, रसुवा	
६	पासाङ ग्याल्बु तामाङ	सदस्य	पुरुष	गोसाईकुण्ड गा.पा. ४, लाङटाङ, रसुवा	९८६३१९५२९१
७	पेजुम तामाङ	सदस्य	महिला	गोसाईकुण्ड गा.पा. ४, लाङटाङ, रसुवा	
८	फुर्पु तामाङ	सदस्य	महिला	गोसाईकुण्ड गा.पा. ४, लाङटाङ, रसुवा	
९	साङबो तामाङ	सदस्य	पुरुष	गोसाईकुण्ड गा.पा. ४, लाङटाङ, रसुवा	९८४५३५३५०२
१०	ल्हामु तामाङ	सदस्य	महिला	गोसाईकुण्ड गा.पा. ४, लाङटाङ, रसुवा	९८६३५१००७१
११	दावा ग्याल्मु तामाङ	सदस्य	महिला	गोसाईकुण्ड गा.पा. ४, लाङटाङ, रसुवा	९८४५८९२९४१
१२	छेवाङ तामाङ	सदस्य	पुरुष	गोसाईकुण्ड गा.पा. ४, लाङटाङ, रसुवा	९८४५४७६५४७७
१३	छिरिङ निमा तामाङ	सदस्य	पुरुष	गोसाईकुण्ड गा.पा. ४, लाङटाङ, रसुवा	

२. टिमुरे मध्यवर्ती क्षेत्र उपभोक्ता समिति, टिमुरे, रसुवा ।

क्र.सं	नाम, थर	पद	लिङ्ग	ठेगाना	सम्पर्क नं.
१	निमा तामाङ	अध्यक्ष	पुरुष	गोसाईकुण्ड २ घट्टेखोला	९७४६४७१४१५
२	नोर्चो तामाङ	उपाध्यक्ष	महिला	गोसाईकुण्ड २ घट्टेखोला	
३	लाक्पा छिरिङ तामाङ	सचिव	पुरुष	गोसाईकुण्ड २ घट्टेखोला	९८४३१८४२२४
४	छिरिङ पेमा लामा	कोषाध्यक्ष	महिला	गोसाईकुण्ड २ घट्टेखोला	९८४०६२८२३४
५	लाक्च्युङ घले	सदस्य	महिला	गोसाईकुण्ड २ घट्टेखोला	९८४१२२०३६९
६	कर्मा नगरकोटी	सदस्य	पुरुष	गोसाईकुण्ड २ घट्टेखोला	९८४०२३५२८३
७	पासाङ छोम घले	सदस्य	महिला	गोसाईकुण्ड २ घट्टेखोला	९८४०६८१३५८

३. वृद्धिम मध्यवर्ती क्षेत्र उपभोक्ता समिति, वृद्धिम रसुवा ।

क्र.सं	नाम, थर	पद	लिङ्ग	ठेगाना	सम्पर्क नं.
१	टासि घले	अध्यक्ष	पुरुष	गोसाईकुण्ड गा.पा. २, खाम्जिङ, रसुवा	९८५१२२०२२१६
२	अमिर तमाङ	उपाध्यक्ष	पुरुष	गोसाईकुण्ड गा.पा. २, लिङलिङ, रसुवा	
३	रितु ग्याल्बु	सचिव	महिला	गोसाईकुण्ड गा.पा. २, खाम्जिङ, रसुवा	९८२३३४०६८८
४	दावा मिङमार	कोषाध्यक्ष	पुरुष	गोसाईकुण्ड गा.पा. २, बेन्ज्याङ, रसुवा	९८४०५०४६८७
५	सिज्यो लामा	सदस्य	पुरुष	गोसाईकुण्ड गा.पा. २, वृद्धिम, रसुवा	
६	ग्याल्बो लामा तमाङ	सदस्य	पुरुष	गोसाईकुण्ड गा.पा. २, शेर्पा गाउँ, रसुवा	
७	ठिले घले	सदस्य	पुरुष	गोसाईकुण्ड गा.पा. २, वाङगेल, रसुवा	
८	सार्की लामु तमाङ	सदस्य	महिला	गोसाईकुण्ड गा.पा. २, बेन्ज्याङ, रसुवा	९८२३८०३९६४
९	पाछोमु तमाङ गुरुङ	सदस्य	पुरुष	गोसाईकुण्ड गा.पा. २, खाम्जिङ, रसुवा	
१०	निमा ग्याल्बु तमाङ	सदस्य	पुरुष	गोसाईकुण्ड गा.पा. २, खाम्जिङ, रसुवा	
११	निमा तमाङ	सदस्य	महिला	गोसाईकुण्ड गा.पा. २, वृद्धिम, रसुवा	
१२	याङजी तमाङ	सदस्य	महिला	गोसाईकुण्ड गा.पा. २, वृद्धिम, रसुवा	९८४१४२४६१४
१३	सृजना तमाङ	सदस्य	महिला	गोसाईकुण्ड गा.पा. २, लिङलिङ, रसुवा	



४. सूर्यकुण्ड मध्यवर्ती क्षेत्र उपभोक्ता समिति, स्याफ्रुबेशी, रसुवा ।

क्र.सं	नाम, थर	पद	लिङ्ग	ठेगाना	सम्पर्क नं.
१	छोवाड तामाड	अध्यक्ष	पुरुष	गोसाईकुण्ड गा.पा. ५, स्याफ्रु, रसुवा	९८४२५०८२८०
२	दावा ग्याल्जेन तामाड	उपाध्यक्ष	पुरुष	गोसाईकुण्ड गा.पा. ५, स्याफ्रु, रसुवा	
३	निमा दोर्जे तामाड	सचिव	पुरुष	गोसाईकुण्ड गा.पा. ५, स्याफ्रु, रसुवा	
४	सम्बा डिन्डुप तामाड	कोषाध्यक्ष	पुरुष	गोसाईकुण्ड गा.पा. ५, स्याफ्रु, रसुवा	
५	पेमा तामाड	सदस्य	पुरुष	गोसाईकुण्ड गा.पा. ५, स्याफ्रु, रसुवा	
६	दिकी डोल्मा तामाड	सदस्य	पुरुष	गोसाईकुण्ड गा.पा. ५, स्याफ्रु, रसुवा	
७	सुम्ज्यो तामाड	सदस्य	पुरुष	गोसाईकुण्ड गा.पा. ५, स्याफ्रु, रसुवा	
८	कान्छी तामाड	सदस्य	पुरुष	गोसाईकुण्ड गा.पा. ५, स्याफ्रु, रसुवा	
९	सोनम फुर्पा तामाड	सदस्य	पुरुष	गोसाईकुण्ड गा.पा. ५, स्याफ्रु, रसुवा	

५. नौकुण्ड मध्यवर्ती क्षेत्र उपभोक्ता समिति, धुन्चे, रसुवा ।

क्र.सं	नाम, थर	पद	लिङ्ग	ठेगाना	सम्पर्क नं.
१	निमा वाङजु थोक्रा तामाड	अध्यक्ष	पुरुष	गोसाईकुण्ड गा.पा. ६, रसुवा	९८४३५०८४१४
२	पासाड तामाड	उपाध्यक्ष	महिला	गोसाईकुण्ड गा.पा. ६, रसुवा	
३	लाक्या घले	सचिव	पुरुष	गोसाईकुण्ड गा.पा. ६, रसुवा	९८५११८१४९०
४	तेम्पा छिरिड तामाड	कोषाध्यक्ष	पुरुष	गोसाईकुण्ड गा.पा. ६, रसुवा	
५	डोमो लक्ष्मी घले	सदस्य	महिला	गोसाईकुण्ड गा.पा. ६, रसुवा	
६	छेसाडमा घले	सदस्य	महिला	गोसाईकुण्ड गा.पा. ६, रसुवा	
७	विशाल लामा	सदस्य	पुरुष	गोसाईकुण्ड गा.पा. ६, रसुवा	
८	अमिता विश्वकर्मा	सदस्य	महिला	गोसाईकुण्ड गा.पा. ६, रसुवा	
९	रिकि लामा तामाड	सदस्य	पुरुष	गोसाईकुण्ड गा.पा. ६, रसुवा	
१०	दावा बुट्टी तामाड	सदस्य	महिला	गोसाईकुण्ड गा.पा. ६, रसुवा	
११	लामा पासाड घले	सदस्य	पुरुष	गोसाईकुण्ड गा.पा. ६, रसुवा	
१२	अजय लामा	सदस्य	पुरुष	गोसाईकुण्ड गा.पा. ६, रसुवा	
१३	कामनी तामाड	सदस्य	महिला	गोसाईकुण्ड गा.पा. ६, रसुवा	

६. राम्चे मध्यवर्ती क्षेत्र उपभोक्ता समिति, राम्चे, रसुवा

क्र.सं	नाम, थर	पद	लिङ्ग	ठेगाना	सम्पर्क नं.
१	विनोद तमाड	अध्यक्ष	पुरुष	कालिका गा.पा. १, राम्चे, रसुवा	९८५११७७९२६
२	प्रिति तमाड	उपाध्यक्ष	महिला	कालिका गा.पा. १, राम्चे, रसुवा	९८६९७२५५९४
३	प्रितिमा तमाड	सचिव	महिला	कालिका गा.पा. १, राम्चे, रसुवा	९८४३६८३४७४
४	मेन्सि लामा तमाड	कोषाध्यक्ष	महिला	कालिका गा.पा. १, राम्चे, रसुवा	९८६१५८३१७९
५	सोनाम टासी तमाड	सदस्य	पुरुष	कालिका गा.पा. १, राम्चे, रसुवा	
६	सोम बहादुर तमाड	सदस्य	पुरुष	कालिका गा.पा. १, राम्चे, रसुवा	
७	तुलु तितुड	सदस्य	पुरुष	कालिका गा.पा. १, राम्चे, रसुवा	
८	सुकुमाया तमाड	सदस्य	महिला	कालिका गा.पा. १, राम्चे, रसुवा	
९	योजी मेन्दो तमाड	सदस्य	महिला	कालिका गा.पा. १, राम्चे, रसुवा	
१०	सुस्मिता तमाड	सदस्य	महिला	कालिका गा.पा. १, राम्चे, रसुवा	९८६०९१७७६४
११	मेम्बर तमाड	सदस्य	पुरुष	कालिका गा.पा. १, राम्चे, रसुवा	
१२	फुलमाया तमाड	सदस्य	महिला	कालिका गा.पा. १, राम्चे, रसुवा	
१३	मंगली तमाड	सदस्य	महिला	कालिका गा.पा. १, राम्चे, रसुवा	



७. धैबुड मध्यवर्ती क्षेत्र उपभोक्ता समिति, धैबुड, रसुवा

क्र.सं	नाम, थर	पद	लिङ्ग	ठेगाना	सम्पर्क नं.
१	विर बहादुर गोले	अध्यक्ष	पुरुष	कालिका गा.पा. १, धैबुड, रसुवा	९८४३४०४१२२
२	चन्द्रमाया तमाड	उपाध्यक्ष	महिला	कालिका गा.पा. १, रसुवा	९८४१२२१३११
३	जितेन्द्र तमाड	सचिव	पुरुष	कालिका गा.पा. १, रसुवा	९८४३५१३७९५
४	पुतलिमाया लो	कोषाध्यक्ष	महिला	कालिका गा.पा. १, रसुवा	९८०८८५९११७
५	बृन्दा न्यौपाने	सदस्य	महिला	कालिका गा.पा. १, रसुवा	
६	राजकुमार तमाड	सदस्य	पुरुष	कालिका गा.पा. १, रसुवा	
७	गंगादत्त पौडेल	सदस्य	पुरुष	कालिका गा.पा. १, रसुवा	
८	चुत्र कुमारी पौडेल	सदस्य	महिला	कालिका गा.पा. १, रसुवा	
९	पार्वती भट्ट	सदस्य	महिला	कालिका गा.पा. १, रसुवा	९८६३८८९०८०
१०	विष्णु प्रसाद न्यौपाने	सदस्य	पुरुष	कालिका गा.पा. १, रसुवा	
११	दावा मेन्दो तमाड	सदस्य	पुरुष	कालिका गा.पा. १, रसुवा	

८. लहरेपौवा मध्यवर्ती क्षेत्र उपभोक्ता समिति, लहरेपौवा, रसुवा ।

क्र.सं	नाम, थर	पद	लिङ्ग	ठेगाना	सम्पर्क नं.
१	उत्तम बहादुर थापा	अध्यक्ष	पुरुष	उत्तरगया गा.पा. ५, लहरेपौवा, रसुवा	९७४१०८४९७०
२	विजय वाईवा	उपाध्यक्ष	पुरुष	उत्तरगया गा.पा. ५, लहरेपौवा, रसुवा	९८४३८७७०४९
३	सोमलाल लवट	सचिव	पुरुष	उत्तरगया गा.पा. ५, लहरेपौवा, रसुवा	९८४९६३४९४१
४	ज्ञानुमाया गलान	कोषाध्यक्ष	महिला	उत्तरगया गा.पा. ५, लहरेपौवा, रसुवा	९८६३१९४०२०
५	विर बहादुर बुलुन	सदस्य	पुरुष	उत्तरगया गा.पा. ५, लहरेपौवा, रसुवा	९८६९२८२७०९
६	कमला पुडासैनि	सदस्य	महिला	उत्तरगया गा.पा. ५, लहरेपौवा, रसुवा	९८४१८६१२२६
७	खिल प्रसाद घिमिरे	सदस्य	पुरुष	उत्तरगया गा.पा. ५, लहरेपौवा, रसुवा	९८६०६६७३५५
८	जिव प्रसाद आचार्य	सदस्य	पुरुष	उत्तरगया गा.पा. ५, लहरेपौवा, रसुवा	९८६४८५९८८
९	विनुमाया तामाड	सदस्य	महिला	उत्तरगया गा.पा. ५, लहरेपौवा, रसुवा	९८६३७१४३९९
१०	लक्ष्मी बुलुन थिड	सदस्य	महिला	उत्तरगया गा.पा. ५, लहरेपौवा, रसुवा	९८६१७६६२३
११	मनकला थापा मगर	सदस्य	महिला	उत्तरगया गा.पा. ५, लहरेपौवा, रसुवा	९८४१८४७१५४
१२	मिनमाया घलेनी	सदस्य	महिला	उत्तरगया गा.पा. ५, लहरेपौवा, रसुवा	९८४०३४९५४२
१३	जुन किरी घले	सदस्य	महिला	उत्तरगया गा.पा. ५, लहरेपौवा, रसुवा	९८६३१९४६२२

९. भोर्ले मध्यवर्ती क्षेत्र उपभोक्ता समिति, भोर्ले, रसुवा

क्र.सं	नाम, थर	पद	लिङ्ग	ठेगाना	सम्पर्क नं.
१	लालुमाया घले	अध्यक्ष	महिला	नौकुण्ड गा.पा. ५, भोर्ले, रसुवा	९८४३५०७६८८
२	आईतमान तामाड	उपाध्यक्ष	पुरुष	नौकुण्ड गा.पा. ५, भोर्ले, रसुवा	९८६२२०३४९८
३	मनिषा लामिछाने	सचिव	महिला	नौकुण्ड गा.पा. ५, भोर्ले, रसुवा	९८४१२२१२७४
४	प्रेम स्याङताड	कोषाध्यक्ष	पुरुष	नौकुण्ड गा.पा. ५, भोर्ले, रसुवा	९८४०१८२०१५
५	अर्जुन न्यौपाने	सदस्य	पुरुष	नौकुण्ड गा.पा. ५, भोर्ले, रसुवा	
६	सन्त माया पाख्रीन	सदस्य	महिला	नौकुण्ड गा.पा. ५, भोर्ले, रसुवा	
७	मौसम तामाड	सदस्य	पुरुष	नौकुण्ड गा.पा. ५, भोर्ले, रसुवा	
८	दिलमान घले	सदस्य	पुरुष	नौकुण्ड गा.पा. ५, भोर्ले, रसुवा	
९	हरिमाया पौडेल	सदस्य	महिला	नौकुण्ड गा.पा. ५, भोर्ले, रसुवा	
१०	सानुकान्धी थोक्रा	सदस्य	महिला	नौकुण्ड गा.पा. ५, भोर्ले, रसुवा	
११	सिताकुमारी मोक्तान	सदस्य	महिला	नौकुण्ड गा.पा. ५, भोर्ले, रसुवा	
१२	सुस्मा देवकोटा	सदस्य	महिला	नौकुण्ड गा.पा. ५, भोर्ले, रसुवा	९८४१०५३२७४
१३	सोम बहादुर मोक्तान	सदस्य	पुरुष	नौकुण्ड गा.पा. ५, भोर्ले, रसुवा	



१०. सरमथली मध्यवर्ती क्षेत्र उपभोक्ता समिति, सरमथली रसुवा ।

क्र.सं	नाम, थर	पद	लिङ्ग	ठेगाना	सम्पर्क नं.
१	शुक्र बहादुर थिड	अध्यक्ष	पुरुष	नौकुण्ड ४, सरमथली रसुवा ।	९८५१२४४५५७
२	म्याग्जिन मोक्तान	उपाध्यक्ष	पुरुष	नौकुण्ड ४, सरमथली रसुवा ।	९७६५४०८७६६
३	तेन्जेन घले	सचिव	पुरुष	नौकुण्ड ४, सरमथली रसुवा ।	९८२३५१५२४६
४	विष्णु माया वाइवा तामाड	कोषाध्यक्ष	महिला	नौकुण्ड ४, सरमथली रसुवा ।	९८१०३३१०१३
५	रानी तामाड	सदस्य	महिला	नौकुण्ड ४, सरमथली रसुवा ।	९८०८४८५२७७
६	शिव बहादुर डंगोल	सदस्य	पुरुष	नौकुण्ड ४, सरमथली रसुवा ।	
७	दिनेश न्यौपाने	सदस्य	पुरुष	नौकुण्ड ४, सरमथली रसुवा ।	९८४८७५९६५८
८	संगिता गोम्बो	सदस्य	महिला	नौकुण्ड ४, सरमथली रसुवा ।	९८०८२२४६८२६
९	उर्गेन पाख्रीन	सदस्य	पुरुष	नौकुण्ड ४, सरमथली रसुवा ।	
१०	राम ब पाख्रीन	सदस्य	पुरुष	नौकुण्ड ४, सरमथली रसुवा ।	९८४१९५२८४५
११	फुलमाया नगरकोटी	सदस्य	महिला	नौकुण्ड ४, सरमथली रसुवा ।	९८२८८६९२७१
१२	सुस्मा वाइवा	सदस्य	महिला	नौकुण्ड ४, सरमथली रसुवा ।	
१३	सेती माया घले	सदस्य	महिला	नौकुण्ड ४, सरमथली रसुवा ।	
१४	सुब्बा घले	सदस्य	पुरुष	नौकुण्ड ४, सरमथली रसुवा ।	९८२८०५०४५५
१५	मैमा मोक्तान	सदस्य	महिला	नौकुण्ड ४, सरमथली रसुवा ।	

११. यासा मध्यवर्ती क्षेत्र उपभोक्ता समिति, यासा रसुवा ।

क्र.सं	नाम, थर	पद	लिङ्ग	ठेगाना	सम्पर्क नं.
१	पाशाड दिण्डुप थोक्रा	अध्यक्ष	पुरुष	नौकुण्ड २ यासा रसुवा ।	९८६६३९८७८२
२	निमा लामा	उपाध्यक्ष	पुरुष	नौकुण्ड २ यासा रसुवा ।	९८४९३६५७९८
३	यो नुर्पु लोप्चन	सचिव	पुरुष	नौकुण्ड २ यासा रसुवा ।	९८४१८८९६१४
४	सन्देश नेकोर	सह सचिव	पुरुष	नौकुण्ड २ यासा रसुवा ।	९८६३८८३८१०
५	कान्छी स्याडमो गुरुड	कोषाध्यक्ष	महिला	नौकुण्ड २ यासा रसुवा ।	९८०८५७९५८७
६	कर्मो घलेनी तामाडनी	सदस्य	महिला	नौकुण्ड २ यासा रसुवा ।	९८१००६०६३९
७	दावा बुट्टी लोप्चन	सदस्य	महिला	नौकुण्ड २ यासा रसुवा ।	९८०८०९५०८४
८	सार्की ग्याल्बो घले गुरुड	सदस्य	महिला	नौकुण्ड २ यासा रसुवा ।	९७४१६७०९८९
९	सेरचो नेकोर तामाड	सदस्य	पुरुष	नौकुण्ड २ यासा रसुवा ।	९८६६३१४०३२

१२. इन्द्रेणी मध्यवर्ती क्षेत्र उपभोक्ता समिति घ्याडफेदी नुवाकोट ।

क्र.सं	नाम, थर	पद	लिङ्ग	ठेगाना	सम्पर्क नं.
१	नरेश तामाड	अध्यक्ष	पुरुष	दुपेश्वर १ नुवाकोट	९८४३१८५११४
२	शेर ब मोक्तान	उपाध्यक्ष	पुरुष	दुपेश्वर १ नुवाकोट	९८६०१८८१२३
३	धन ब तामाड	सचिव	पुरुष	दुपेश्वर १ नुवाकोट	९८४०८४४४६९
४	जन्तरी तामाड	कोषाध्यक्ष	महिला	दुपेश्वर १ नुवाकोट	
५	सितामाया तामाड	सदस्य	महिला	दुपेश्वर १ नुवाकोट	९८२८७३३२४५
६	काइली तामाड	सदस्य	महिला	दुपेश्वर १ नुवाकोट	
७	दिलिप कुमार तामाड	सदस्य	पुरुष	दुपेश्वर १ नुवाकोट	९६११०५०१५५
८	सुनमाया तामाड	सदस्य	महिला	दुपेश्वर १ नुवाकोट	९८६१६२९५१६
९	कुमार तामाड	सदस्य	पुरुष	दुपेश्वर १ नुवाकोट	९८६९४८६६९४
१०	मिनु तामाड	सदस्य	महिला	दुपेश्वर १ नुवाकोट	९८४३२४८८३५
११	दाम्जी मेञ्जु तामाड	सदस्य	महिला	दुपेश्वर १ नुवाकोट	
१२	मुइमेन्दो तामाड	सदस्य	महिला	दुपेश्वर १ नुवाकोट	९८१६४३३८१२
१३	दामै शेर्पा	सदस्य	पुरुष	दुपेश्वर १ नुवाकोट	९६११०७५३०१



१३. कल्पेश्वरी मध्यवर्ती क्षेत्र उपभोक्ता समिति, उर्लेनी, नुवाकोट

क्र.सं	नाम, थर	पद	लिङ्ग	ठेगाना	सम्पर्क नं.
१	ध्रुव कुमार दोड तामाङ	अध्यक्ष	पुरुष	तादी गा.पा. १, उर्लेनी, नुवाकोट	९८५१२३०५४
२	जित ब.तामाङ	उपाध्यक्ष	पुरुष	तादी गा.पा. १, उर्लेनी, नुवाकोट	९८४३७७५३२५
३	गणेश मान गोले	सचिव	पुरुष	तादी गा.पा. १, उर्लेनी, नुवाकोट	९८४१०८८२७५
४	चेपे तामाङ	कोषाध्यक्ष	महिला	तादी गा.पा. १, उर्लेनी, नुवाकोट	९८४३२८३१५०
५	विमला तामाङ	सदस्य	महिला	तादी गा.पा. १, उर्लेनी, नुवाकोट	९८६१२०२८४१
६	नानीमाया ओझा	सदस्य	पुरुष	तादी गा.पा. १, उर्लेनी, नुवाकोट	
७	डेमाजाडमु शेर्पा	सदस्य	पुरुष	तादी गा.पा. १, उर्लेनी, नुवाकोट	
८	कृष्ण ब. सुनुवार	सदस्य	पुरुष	तादी गा.पा. १, उर्लेनी, नुवाकोट	
९	हर्क मान तामाङ	सदस्य	पुरुष	तादी गा.पा. १, उर्लेनी, नुवाकोट	
१०	श्याम ब. भुजेल	सदस्य	पुरुष	तादी गा.पा. १, उर्लेनी, नुवाकोट	
११	गोमा गुरुङ	सदस्य	महिला	तादी गा.पा. १, उर्लेनी, नुवाकोट	९८६०४६९९६९
१२	दुर्गा पाण्डे	सदस्य	महिला	तादी गा.पा. १, उर्लेनी, नुवाकोट	
१३	धन बहादुर तामाङ	सदस्य	पुरुष	तादी गा.पा. १, उर्लेनी, नुवाकोट	

१४. बच्छलादेवी मध्यवर्ती क्षेत्र उपभोक्ता समिति, शिखरबेशी, नुवाकोट ।

क्र.सं	नाम, थर	पद	लिङ्ग	ठेगाना	सम्पर्क नं.
१	दुर्गा बहादुर तामाङ	अध्यक्ष	पुरुष	दुप्चेश्वर गा.पा. ७, शिखरबेशी, नुवाकोट	९८४०४२७०७१
२	छाँया तामाङ	उपाध्यक्ष	महिला	दुप्चेश्वर गा.पा. ७, शिखरबेशी, नुवाकोट	९८२८८६१९१५
३	कर्मा तामाङ	सचिव	पुरुष	दुप्चेश्वर गा.पा. ७, शिखरबेशी, नुवाकोट	९८६०६६७१२२
४	महेश्वर सिटौला	कोषाध्यक्ष	पुरुष	दुप्चेश्वर गा.पा. ७, शिखरबेशी, नुवाकोट	९८६००४५८०६
५	अंकित तामाङ	सदस्य	पुरुष	दुप्चेश्वर गा.पा. ७, शिखरबेशी, नुवाकोट	
६	निरमाया तामाङ	सदस्य	महिला	दुप्चेश्वर गा.पा. ७, शिखरबेशी, नुवाकोट	
७	सिर्जना तामाङ	सदस्य	महिला	दुप्चेश्वर गा.पा. ७, शिखरबेशी, नुवाकोट	९६११०९४२६०
८	सेफोले तामाङ	सदस्य	पुरुष	दुप्चेश्वर गा.पा. ७, शिखरबेशी, नुवाकोट	
९	लक्ष्मी तामाङ	सदस्य	महिला	दुप्चेश्वर गा.पा. ७, शिखरबेशी, नुवाकोट	९८१३०७४६१९
१०	रोहन तामाङ	सदस्य	पुरुष	दुप्चेश्वर गा.पा. ७, शिखरबेशी, नुवाकोट	
११	डिल बहादुर तामाङ	सदस्य	पुरुष	दुप्चेश्वर गा.पा. ७, शिखरबेशी, नुवाकोट	
१२	उत्तम थापा	सदस्य	पुरुष	दुप्चेश्वर गा.पा. ७, शिखरबेशी, नुवाकोट	
१३	श्याम बहादुर तामाङ	सदस्य	पुरुष	दुप्चेश्वर गा.पा. ७, शिखरबेशी, नुवाकोट	

१५. दुप्चेश्वरी मध्यवर्ती क्षेत्र उपभोक्ता समिति, रामती, नुवाकोट ।

क्र.सं	नाम, थर	पद	लिङ्ग	ठेगाना	सम्पर्क नं.
१	देव बहादुर तामाङ	अध्यक्ष	पुरुष	दुप्चेश्वर गा.पा. ६, रामती, नुवाकोट	९८६१०७७८२५
२	सानुकान्छी लामा	उपाध्यक्ष	महिला	दुप्चेश्वर गा.पा. ६, रामती, नुवाकोट	९८११०३९९६८
३	सुन ब.तामाङ	सचिव	पुरुष	दुप्चेश्वर गा.पा. ६, रामती, नुवाकोट	९८४३९९९०५८
४	राजु कुमार तामाङ	कोषाध्यक्ष	पुरुष	दुप्चेश्वर गा.पा. ६, रामती, नुवाकोट	९८०८१५७०७४
५	बुद्धिमाया श्रेष्ठ	सदस्य	महिला	दुप्चेश्वर गा.पा. ६, रामती, नुवाकोट	९८४९३७४९११
६	मार्फेले तामाङ	सदस्य	पुरुष	दुप्चेश्वर गा.पा. ६, रामती, नुवाकोट	
७	शेर बहादुर तामाङ	सदस्य	पुरुष	दुप्चेश्वर गा.पा. ६, रामती, नुवाकोट	
८	विनिमाया तामाङ	सदस्य	महिला	दुप्चेश्वर गा.पा. ६, रामती, नुवाकोट	९८२८७३५१५७
९	लोक्सनि तामाङ	सदस्य	महिला	दुप्चेश्वर गा.पा. ६, रामती, नुवाकोट	
१०	सुना तामाङ	सदस्य	महिला	दुप्चेश्वर गा.पा. ६, रामती, नुवाकोट	



१६. पाडबोजोथान मध्यवर्ती क्षेत्र उपभोक्ता समिति, कडेनी नुवाकोट ।

क्र.सं	नाम, थर	पद	लिङ्ग	ठेगाना	सम्पर्क नं.
१	सिताराम तामाङ	अध्यक्ष	पुरुष	दुप्लेश्वर २ नुवाकोट	९७४१६७६९६१
२	साङतेम्बा शेर्पा	उपाध्यक्ष	पुरुष	हेलम्बु ७ सि.पा.	
३	दावा ग्याल्बु शेर्पा	सचिव	पुरुष	दुप्लेश्वर २ नुवाकोट	
४	पेन्जुम शेर्पा	कोषाध्यक्ष	पुरुष	दुप्लेश्वर २ नुवाकोट	
५	जेवा तामाङ	सदस्य	महिला	दुप्लेश्वर २ नुवाकोट	
६	सुन ब तामाङ	सदस्य	पुरुष	हेलम्बु ६ सि.पा.	
७	धन ब तामाङ	सदस्य	पुरुष	दुप्लेश्वर २ नुवाकोट	
८	जय ब तामाङ	सदस्य	पुरुष	दुप्लेश्वर २ नुवाकोट	
९	हिना तामाङ	सदस्य	महिला	हेलम्बु ७ सि.पा.	
१०	मारसानी तामाङ	सदस्य	महिला	दुप्लेश्वर २ नुवाकोट	
११	पुनम तामाङ	सदस्य	महिला	दुप्लेश्वर २ नुवाकोट	
१२	बुटी शेर्पा	सदस्य	महिला	दुप्लेश्वर २ नुवाकोट	९८१०१५७४९३
१३	कान्छी बुटी शेर्पा	सदस्य	महिला	हेलम्बु ६ सि.पा.	९८६१३९७८१२

१७. ह्योल्मो आमायाङ्ग्री मध्यवर्ती क्षेत्र उपभोक्ता समिति, हेलम्बु सिन्धुपाल्चोक ।

क्र.सं	नाम, थर	पद	लिङ्ग	ठेगाना	सम्पर्क नं.
१	केशाङ लामा	अध्यक्ष	पुरुष	हेलम्बु १ सिन्धुपाल्चोक	९८६९३४५४२४
२	दावा छिरिङ लामा	उपाध्यक्ष	पुरुष	हेलम्बु १ सिन्धुपाल्चोक	९८६३५५४०३४
३	लाक्पा ग्याल्जेन लामा	सचिव	पुरुष	हेलम्बु १ सिन्धुपाल्चोक	९८६०४२३७३३
४	फुर्धिकी शेर्पा	कोषाध्यक्ष	महिला	हेलम्बु १ सिन्धुपाल्चोक	
५	रमिता सुनार	सदस्य	महिला	हेलम्बु १ सिन्धुपाल्चोक	९८४३६५७७६८
६	कर्म शेर्पा	सदस्य	पुरुष	हेलम्बु १ सिन्धुपाल्चोक	९८६००१४०१३
७	माया लमिनि	सदस्य	महिला	हेलम्बु १ सिन्धुपाल्चोक	९८७०९५९९९६
८	कान्छि लामा	सदस्य	महिला	हेलम्बु १ सिन्धुपाल्चोक	९८६३५४२५९०
९	सोनाम शेर्पा	सदस्य	महिला	हेलम्बु १ सिन्धुपाल्चोक	९८६९७६३९०५
१०	नुर्वु लामा	सदस्य	पुरुष	हेलम्बु १ सिन्धुपाल्चोक	
११	कामी लामा	सदस्य	पुरुष	हेलम्बु १ सिन्धुपाल्चोक	
१२	चुङग्याल्बु लामा	सदस्य	पुरुष	हेलम्बु १ सिन्धुपाल्चोक	
१३	कालु शेर्पा	सदस्य	पुरुष	हेलम्बु १ सिन्धुपाल्चोक	

१८. रेड पाण्डा मध्यवर्ती क्षेत्र उपभोक्ता समिति, हेलम्बु २ सिन्धुपाल्चोक ।

क्र.सं	नाम, थर	पद	लिङ्ग	ठेगाना	सम्पर्क नं.
१	छेसाङ लामा	अध्यक्ष	पुरुष	हेलम्बु २ सिन्धुपाल्चोक	९८२३८३९०९७
२	नोर्चुङ लामा	उपाध्यक्ष	पुरुष	हेलम्बु २ सिन्धुपाल्चोक	९८०३४४१४३८
३	फुर्पा दोर्जे लामा	सचिव	पुरुष	हेलम्बु २ सिन्धुपाल्चोक	
४	निमा डोलमा लामा	कोषाध्यक्ष	महिला	हेलम्बु २ सिन्धुपाल्चोक	९८४१२४८६७७
५	नानी लामा	सदस्य	महिला	हेलम्बु २ सिन्धुपाल्चोक	९८४१०७४१५२
६	ल्हाक्पा लामा	सदस्य	पुरुष	हेलम्बु २ सिन्धुपाल्चोक	९८१३९६६४०९
७	पेमा दोर्जे शेर्पा	सदस्य	पुरुष	हेलम्बु २ सिन्धुपाल्चोक	
८	मिक्मार लामा	सदस्य	पुरुष	हेलम्बु २ सिन्धुपाल्चोक	
९	कसाङ लामा	सदस्य	पुरुष	हेलम्बु २ सिन्धुपाल्चोक	
१०	तेम्बा लामा	सदस्य	पुरुष	हेलम्बु २ सिन्धुपाल्चोक	९८४१०५५५०१
११	सोनाम लामा	सदस्य	पुरुष	हेलम्बु २ सिन्धुपाल्चोक	
१२	जिवन लामा	सदस्य	पुरुष	हेलम्बु २ सिन्धुपाल्चोक	९८०८४०८८७४
१३	मिडमार लामा	सदस्य	पुरुष	हेलम्बु २ सिन्धुपाल्चोक	



१९. होमाछो मध्यवर्ती क्षेत्र उपभोक्ता समिति, बरुवा, सिन्धुपाल्चोक ।

क्र.सं	नाम, थर	पद	लिङ्ग	ठेगाना	सम्पर्क नं.
१	मंगले तामाङ	अध्यक्ष	पुरुष	बरुवा, सिन्धुपाल्चोक	९८४७८३१२१३
२	छान्जा लमिनी	उपाध्यक्ष	महिला	बरुवा, सिन्धुपाल्चोक	९८४६६२८६७४
३	सिंह बहादुर स्याङबो	सचिव	पुरुष	बरुवा, सिन्धुपाल्चोक	९८४४६९१६७८
४	सुन्तली स्याङबो	कोषाध्यक्ष	महिला	बरुवा, सिन्धुपाल्चोक	९८४०९३८५५३
५	बिन्दु बि.क	सदस्य	महिला	बरुवा, सिन्धुपाल्चोक	
६	कापो तामाङ	सदस्य	पुरुष	बरुवा, सिन्धुपाल्चोक	
७	दाजे नते बु शेर्पा	सदस्य	पुरुष	बरुवा, सिन्धुपाल्चोक	९८६४६०७७७७
८	कामि लामा	सदस्य	पुरुष	बरुवा, सिन्धुपाल्चोक	९८४४६९१६७८
९	कान्छा शेर्पा	सदस्य	पुरुष	बरुवा, सिन्धुपाल्चोक	९८४९७३२५३९

२०. दोर्जेलाक्पा मध्यवर्ती क्षेत्र उपभोक्ता समिति, सेलाङ सिन्धुपाल्चोक ।

क्र.सं	नाम, थर	पद	लिङ्ग	ठेगाना	सम्पर्क नं.
१	श्री किशोर लामा	अध्यक्ष	पुरुष	चौ.सा.गढी स्याउले १ सि.पा.	९८५११०२४६४
२	श्री पदम श्रेष्ठ	उपाध्यक्ष	पुरुष	जुगल १ सि.पा.	९८६२७०३१५५
३	श्री रेशम ब दोड	सचिव	पुरुष	जुगल १ सि.पा.	९८६०४२५६८९
४	श्री मिनमाया लामा	कोषाध्यक्ष	महिला	जुगल १ सि.पा.	
५	श्री दावा तामाङ	सदस्य	पुरुष	जुगल १ सि.पा.	९८४२९३७९०२
६	श्री दिपेन्द्र सुनार	सदस्य	पुरुष	जुगल १ सि.पा.	९८४०८१२२५२
७	श्री सोममाया तामाङ	सदस्य	महिला	चौ.सा.गढी स्याउले १ सि.पा.	
८	श्री शोममाया श्रेष्ठ	सदस्य	महिला	चौ.सा.गढी स्याउले १ सि.पा.	
९	श्री डम्बर ब श्रेष्ठ	सदस्य	पुरुष	चौ.सा.गढी स्याउले १ सि.पा.	

२१. लन्सी मध्यवर्ती क्षेत्र उपभोक्ता समिति, सिन्धुपाल्चोक ।

क्र.सं	नाम, थर	पद	लिङ्ग	ठेगाना	सम्पर्क नं.
१	पाशाङ शेर्पा	अध्यक्ष	पुरुष	जुगल गा.पा.२, सिन्धुपाल्चोक	९८६११५७८०६
२	मेन्दो माया गोले	उपाध्यक्ष	महिला	जुगल गा.पा.२, सिन्धुपाल्चोक	९८६५४५४८५७
३	दुयोर्धन सिलवाल	सचिव	पुरुष	जुगल गा.पा.२, सिन्धुपाल्चोक	९८४०२६१७३०
४	कुमारी शेर्पा	कोषाध्यक्ष	महिला	जुगल गा.पा.२, सिन्धुपाल्चोक	९८६६४९१२७९
५	डेमा छिरिङ लामा	सदस्य	पुरुष	जुगल गा.पा.२, सिन्धुपाल्चोक	९८४१५१२१८७
६	लक ब. गोले	सदस्य	पुरुष	जुगल गा.पा.२, सिन्धुपाल्चोक	९७४१३१४२६२
७	जुनी सिलवाल	सदस्य	महिला	जुगल गा.पा.२, सिन्धुपाल्चोक	९८६६४३४९२७
८	पमे डोमा (टासीडोमा) शेर्पा	सदस्य	महिला	जुगल गा.पा.२, सिन्धुपाल्चोक	९८४१७६४३१०
९	फलु माया लामा	सदस्य	महिला	जुगल गा.पा.२, सिन्धुपाल्चोक	९८६९३०९३६९



अनुसूची: ६.२ लाडटाड राष्ट्रिय निकुञ्ज अन्तर्गत रहेका मध्यवर्ती क्षेत्र उपभोक्ता समितिहरूको घरधुरी तथा जनसंख्याको विवरण ।

क्र.सं	म.क्षे.उ.स.को नाम	जिल्ला	समुह संख्या	समुहको नाम	कार्यासमिति सदस्य संख्या	घरधुरी संख्या	जनसंख्या		
							म	पु	जम्मा
१	लाडटाड म.क्षे.उ.स.	रसुवा	९	यालापिक, लाडटाड, लाडसिसा, झिकाड, गाम्छुम्बु, रेडपाण्डा, गन्जला, लालीगुराँस र सामलिङ्ग	१३	११६	२५१	५०३	
२	वृद्धिम म.क्षे.उ.स.	रसुवा	९	भोटेकोशि, ढुकु, साडडाडसा, छुलुम, नेतेन चिडु, मिसुड, पाडसाड हिमाल, ब्राम्चे डाँडा र सातकन्या देवी	१३	१५४	३८१	७८२	
३	टिमुरे म.क्षे.उ.स.	रसुवा	६	गोन्हिलिरुपा, दूध कुण्ड, रसुवागढी, तातोपानी, गुरूगना र दाकार याञ्जु	७	१०५	२६६	५४१	
४	सूर्यकुण्ड म.क्षे.उ.स.	रसुवा	८	गणेश थान, साम्दी याञ्जेन, रेडपाण्डा, डाँफे, याञ्कारजोड्ड, गोसाईकुण्ड, गुच्चे र सूर्यकुण्ड	११	५५३	८९१	१७९३	
५	नौकुण्ड म.क्षे.उ.स.	रसुवा	९	डुकपा साम्वाल्लिड, रिस्याड भुमे, बादोखर्क, सोले भिमली, मानेकोर, टुल्लु छोल्लिड गुम्बा, डोडमे र नोकुण्ड	११	३९२	९२२	१९२५	
६	राम्चे म.क्षे.उ.स.	रसुवा	९	गुन्चेत, गिचेत, पवित्र भुमि, नाचैत भुमिथान, देविथान, पलेप अम्वासे, सेति देवि, हाँडिफोर र ओपने खोला	११	६६४	१५०२	३०३३	
७	लहरेपौवा म.क्षे.उ.स.	रसुवा	९	उत्तरगया, शिवालय, बनवाछाप चौकीटार, मनीगाउँ चौरखर्क, मलीका देवी, विमिरे, ढुङ्गा, स्याउबारी र भिमसेनस्थान	९	१५११	३५४२	७०४८	
८	धैवुड म.क्षे.उ.स.	रसुवा	९	रातमाटे अल्लिडुङ्गा, सुन्धरादेवी, सिंहदेवी, मनकामना, कालिका, पिपलबोट, भुमेथान प्राडसे, निलकण्ठ र हापसिलेडाँडा	१३	१३६३	३३८३	६८२४	
९	भोर्ले म.क्षे.उ.स.	रसुवा	९	जिवजिवे, भुमेस्थान, किर्माजुड, दुपचेश्वरी, बागेश्वरी, रुस्पेपानी, ज्वालामुखी, सेतीभुमी र सेतीदेवी	१३	१३९७	३६४९	७४५८	
१०	यार्सा म.क्षे.उ.स.	रसुवा	९	तायुडभुमि, युडजो भुमिदेवी, घाडमार पानी सप्ताह, दोकलाड भुमी, भूमी, सुन्दरेदेवी, विच्छे भुमे, बुद्ध र घाम्	११	१०५६	२७०३	५४५७	
११	सरमथली म.क्षे.उ.स.	रसुवा	९	सरमथली, सुन्धारा देवी, सरमथली, निकुभुमे, ठूलो सालधारी, शिलादेवी, सालधारी, चन्दनभुमे र सेतेभुमि	१३	७८६	२००८	४०८९	

क्र.सं	म.क्षे.उ.स.को नाम	जिल्ला	समूह संख्या	समूहको नाम	कार्यासमिति सदस्य संख्या	घरधुरी संख्या	जनसंख्या		
							म	पु	जम्मा
१२	कल्पेश्वरी म.क्षे.उ.स.	नुवाकोट	१८	रालुका देवी, स्याउरे भूमे, धनेश्वरी, जलेश्वरी, कालिकादेवी, दूधेदेवी, शिलादेवी, निर्कुभूमे, चनभूमे सरस्वती देवी, सत्यदेवी, कल्पेश्वरी, गणेश, मंगलादेवी, सेतीदेवी, चण्डेश्वरी, सून्दरादेवी, लक्ष्मी देवी र पशुपति शंखेश्वर महादेव	१३	२४६४	५४८५	१०४२३	
१३	दुप्लेश्वरी म.क्षे.उ.स.	नुवाकोट	५	महाभैरवी कोईल्लिङ, दुप्लेश्वरी, सूर्यमति, लडारी भूमे र मंगलादेवी चनभूमे	११	३६५	७१७	१४२४	
१४	वच्छलादेवी म.क्षे.उ.स.	नुवाकोट	९	सूर्यकुण्ड, प्रकून, क्षेत्रावति, सामरकुण्ड, बाँसबोटे मंगलादेवी, सेति देवी, चण्डेश्वरी, माथिल्लो भूमेस्थान र माला भञ्ज्याङ	१३	९२७	१९४१	३८४०	
१५	इन्द्रेणी म.क्षे.उ.स.	नुवाकोट	९	तालु कसेरी, मंगलभूमे, सूर्यमति, घाडकी देवी माई, सिटिकुण्ड, रतोभूमे ईश्वर, काफलचौर भूमेथान, दाखिस्वरी बालिदेवि र मागेन	१३	८१०	२७४८	५३६०	
१६	पाडबोजोथान म.क्षे.उ.स.	नुवाकोट	९	लाढो ज्योहो, नुवाकोट गाउँखर्क, गोकेश्वरी, दोभान डाँडा, याङ्ग्री दुज्वे, दाँडे, थाप्राङ महिबोल, पाडसेखर्क पाडबु र सुरसिङ पाडसाम	१३	७९१	२०१७	४०२७	
१७	होमाछो म.क्षे.उ.स.	सि.पा.	७	छेम्पूटासि क, रिभर डाँफे, याङ्ग्री स्यूले, टासि वाब्दाङ, डाले, छेम्पूटासि ख र बुद्ध बोलागाउँ	९	८०४	२९७७	६२९४	
१८	रेडपाण्डा म.क्षे.उ.स.	सि.पा.	८	मानेन्दाङ, गोजूङ चेमो, ड्यूङने लहखड, फिन्जोक उर्केन छयोलिङ, उर्केन छयोलिङ, दोर्जेलाक्पा, डिमा डेफो महिला र छिमि पेमा छोलिङ	९	२९०	१४४७	२८७२	
१९	ह्योल्मो आमायाङ्ग्री म.क्षे.उ.स.	सि.पा.	१६	तिम्बु, नुर्पागाउँ, खिम्जमसेवा, एम्बालामा, ककनी ल्हाकम, दोर्जे छयाङ, गोछालिङ साङका फोटाङ, चिरिगुम्बा, थुक्तेन दोङ पदम छोलिङ, जाडबू आईक द्विचि, याग्रिआमा, तार्केध्याङ, मिलारेप्पा क, मिलारेप्पा ख ह्याल्मो लाढो र नाम्मा निडबू।	१३	७६४	२१२६	४१९९	
२०	दोर्जेलाक्पा म.क्षे.उ.स.	सि.पा.	६	पाँचपोखरी, सेतिदेवी, छेम्पा ग्याल्जेन, सातकन्या कालिकादेवी, थालखर्क दविथान र लामिडाँडा	१५	४२२	१९६८	२३२१	
२१	लेस्ती म.क्षे.उ.स.	सि.पा.	६	नेपेमासाल पाल्दोर्जेन (तेम्पाथाङ), नेपेमासाल तिनकुण्डे (लिदि), नाम्पा बैकूण्ठ, देउराली तूतु भञ्ज्याङ (निमलुङ) नालूङ र शिव पार्वती	९	६०६	१८६४	३८९८	



अनुसूची ७ निकुञ्ज तथा मध्यवर्ती क्षेत्रमा संचालित होटल, लज तथा चिया पसलहरूको विवरण ।

लाङटाङ रुट

क्र.सं.	होटलको नाम	होटल रहेको स्थान	होटलवालाको ठेगाना	होटल संचालकको नाम	होटलको श्रेणी
१	टिवेटन होटल	घोडातवेला	लाङटाङ ३, रसुवा	रेञ्जेन दोजे तामाङ, छिरिङ पेम्बा तामाङ	ख
२	लब्ली होटल	घोडातवेला	लाङटाङ ५, रसुवा	छिरिङ लामा	ख
३	ओरिजिनल लामा होटल	लामा होटल	लाङटाङ ९, रसुवा	राज बहादुर गुरुङ	ख
४	शेर्पा लज	लामा होटल	बृद्धिम २, रसुवा	नुर्वु तामाङ	ख
५	फ्रेन्डली होटल	लामा होटल	बृद्धिम ७, रसुवा	पासाङ तामाङ	क
६	ग्रिनहिल होटल	लामा होटल	लाङटाङ ९, रसुवा	दावा नुर्पु तामाङ, तेन्जिङ मिङमार तामाङ	ग
७	जंगल भ्यू होटल	लामा होटल	लाङटाङ १, रसुवा	कर्मा तामाङ	क
८	लामा गेष्ट होटल	लामा होटल	लाङटाङ ३, रसुवा बृद्धिम ६, रसुवा	रिन्जेन दोजे तामाङ, मिङमार छिरिङ तामाङ	क
९	टिवेट गेष्ट होटल	लामा होटल	बृद्धिम ७, रसुवा	कार्चुङ तामाङ, तेन्जिङ तामाङ	ख
१०	बम्बु होटल	बम्बु	स्याफ्रु ७, रसुवा	दावा ग्याल्बु तामाङ, कामी डोल्मा तामाङ	ख
११	शेर्पा होटल	बम्बु	स्याफ्रु ७, रसुवा	आड थोप्तेन तामाङ, निमा तेन्जिङ तामाङ	ख
१२	टिवेट गेष्ट हाउस	बम्बु	स्याफ्रु ३, रसुवा	क्याप छिरिङ तामाङ	ख
१३	उडल्याण्ड होटल	छुनामा	लाङटाङ ९, रसुवा	रेञ्जेन तामाङ	ग
१४	लाङटाङ खोलापुल चिया पसल	पुल	स्याफ्रु ८, रसुवा	ग्याम्चो तामाङ	घ
१५	बद्रु होटल चिया पसल	याम्फु	लाङटाङ २, रसुवा	तेन्जेन तामाङ	घ
१६	गञ्जला होटल चिया पसल	याम्फु	लाङटाङ ५, रसुवा	दावा तामाङ	घ
१७	होटल ल्याण्डस्लाइर्ड	पहिरो	स्याफ्रु ७, रसुवा	छेडेन तामाङ, फिन्जो तामाङ	ग
१८	नमस्ते चिया पसल	पहिरो	स्याफ्रु ३, रसुवा	निमा साङबो तामाङ	ख
१९	मुनलाईट होटल	रिम्चे	लाङटाङ १, रसुवा	दमाई छवाङ तामाङ	ख
२०	गणेश भ्यू होटल	रिम्चे	बृद्धिम ७, रसुवा	दिण्डुप तामाङ	ख
२१	उज्यानडाँडा चिया पसल	उज्यानडाँडा	स्याफ्रु ७, रसुवा	पेमा रेञ्जेन तामाङ	घ
२२	रिभरसाईड होटल	रिभरसाईड	लाङटाङ ९, रसुवा	उर्केन तामाङ	ख

ठाडेपाटी रुट, निवाकोट र सिन्धुपाल्चोक ।

क्र.सं.	होटलको नाम	होटल रहेको स्थान	होटलवालाको ठेगाना	होटल संचालकको नाम	होटलको श्रेणी
१	होटल माउन्टेन भ्यू	सुर्यकुण्ड फेदी	घ्याङफेदी -५, नुवाकोट	राम शेर्पा	हाल संचालनमा नरहेको
२	मेन्दो होटल एण्ड लज	घोप्टे	घ्याङफेदी -९, नुवाकोट	रेञ्जेन शेर्पा	ख
३	नमस्ते होटल	घोप्टे	घ्याङफेदी -९, नुवाकोट	कामी शेर्पा	क





क्र.सं	होटलको नाम	होटल रहेको स्थान	होटलवालाको ठेगाना	होटल संचालकको नाम	होटलको श्रेणी
४	गोसाईकुण्ड लज	ठाडेपाटी	घ्याङफेदी -९, नुवाकोट	माता लामा	क
५	होटल टासीदेले	ठाडेपाटी	घ्याङफेदी -९, नुवाकोट	साम्देन शेर्पा, काजी शेर्पा	ख
६	याक एण्ड यति होटल	ठाडेपाटी	घ्याङफेदी -९, नुवाकोट	दावा दिण्डुप शेर्पा	हाल संचालनमा नरहेको
७	सुम्जो टप होटल	ठाडेपाटी	हेलम्बु -६, नुवाकोट	सुम्जो लामा	ख
८	लामा होटल	मागिनगोठ	घ्याङफेदी -९, नुवाकोट	लामा रेञ्जेन शेर्पा, पेम्बा शेर्पा	ख
९	लाक्पा होटल	मागिनगोठ	घ्याङफेदी -९, नुवाकोट	लाक्पा दोर्जे शेर्पा	हाल संचालनमा नरहेको
१०	होटल दार्जलिङ	मागिनगोठ	घ्याङफेदी -९, नुवाकोट	दावा लामा	ख
११	होटल ग्रिन भ्यू	मागिनगोठ	घ्याङफेदी -९, नुवाकोट	कालु शेर्पा	क
१२	एभरग्रिन चिया पसल	सानो घोटे	गाउँखर्क -९, नुवाकोट	ग्याल्जने शेर्पा	घ
१३	कस्तुरिडाँडा चिया पसल	कस्तुरिडाँडा	घ्याङफेदी -९, नुवाकोट	जिमी शेर्पा	घ
१४	दावा बेवी होटल एण्ड लज	फेदी	गाउँखर्क -८, नुवाकोट	कारक्याप शेर्पा	क
१५	ताजमहल होटल	फेदी	घ्याङफेदी -९, नुवाकोट	निमा शेर्पा	ख
१६	पाङबुडाँडा चिया पसल	पाङबुडाँडा	घ्याङफेदी -९, नुवाकोट	कैसाङ शेर्पा	हाल संचालनमा नरहेको

गोसाईकुण्ड रुट, रसुवा ।

क्र.सं	होटलको नाम	होटल रहेको स्थान	होटलवालाको ठेगाना	होटल संचालकको नाम	होटलको श्रेणी
१	हिलटप लज	फोप्राङडाँडा	स्याफ्रु -८, रसुवा	ग्यान्डुप तामाङ	ग
२	होटल सनसेट भ्यू	फोप्राङडाँडा	स्याफ्रु -३, रसुवा	टाँसी नाम्ग्याल तामाङ	ग
३	शेर्पा होटल	चन्दनवारी	स्याफ्रु -५, रसुवा	कामी ग्याल्बो घले	क
४	लाङटाङ लिरुङ भ्यू होटल	चन्दनवारी	स्याफ्रु -३, रसुवा	निमासिङगी तामाङ	ख
५	होटल टिवेट माउन्टेन भ्यू	चन्दनवारी	स्याफ्रु -३, रसुवा	सेराक साङबो तामाङ	ख
६	माउन्टेन रेष्ट होटल	लौरीविना	स्याफ्रु -५, रसुवा	तेन्जिङ दोर्जे तामाङ	क
७	मर्निङ भ्यू होटल	लौरीविना	स्याफ्रु -३, रसुवा	तेम्पा ग्याल्बु तामाङ	ग
८	माया होटल	लौरीविना	स्याफ्रु -७, रसुवा	मिन्दुल तामाङ	ख
९	होटल जि.वि.सी	लौरीविना	स्याफ्रु -५, रसुवा	खामसुङ तामाङ	हाल संचालनमा नरहेको
१०	होटल टिवेट	गोसाईकुण्ड	स्याफ्रु -७, रसुवा	छिरिङ फिन्जो तामाङ, मिङमार तामाङ	ख
११	नमस्ते होटल	गोसाईकुण्ड	स्याफ्रु -८, रसुवा	लाक्पा सिङगी तामाङ	ख
१२	लेकसाईड होटल	गोसाईकुण्ड	स्याफ्रु -५, रसुवा	खामसुङ तामाङ	ख
१३	पिसफुल होटल	गोसाईकुण्ड	स्याफ्रु -६, रसुवा	सुब्बा लामा	ख



अनुसूची ८ मृत्यू, घाईते तथा उद्धार गरिएको वन्यजन्तुको विवरण ।

क्र.सं.	वन्यजन्तुको नाम	स्थान	महिना	लिङ्ग	वस्यक	बच्चा	मृत संख्या	घटनाको प्रकृति/कारण	घाईते संख्या	घटनाको प्रकृति/ कारण	उद्धार संख्या	कैफियत
१	घोरल	टिमुरे क्षेत्र	असार	भाले	√		१	ज.वि.आ.को ड्याममा डुबेर			१	
२	घोरल	घोडातवेला क्षेत्र	जेठ	भाले	√				१	भिरबाट लडेर	१	
३	घोरल	टिमुरे क्षेत्र	बैशाख	भाले	√		१	खोलाले बगाएर मरेको		खोलाले बगाएर घाईते		
४	घोरल	टिमुरे क्षेत्र	बैशाख	भाले	√		१		१			
५	घोरल	निमुखर्क भिर	फागुन	पोथि	√		१			कुकुरको आक्रमणबाट उद्धार	१	
६	लोखर्क	ठूलोस्याफु	बैशाख							घाईते अवस्थामा उद्धार गरिएको	१	
७	लंगुर	धुन्चे ब्यारेक क्षेत्र	चैत्र	पोथि	√		१	प्रकृतिक				
८	झारल	मेलम्ची सुरुड	चैत्र	भाले		√		कुकुर आक्रमण	१			
९	रतुवा मृग	कालिका र धुन्चे	चैत्र	भाले		√		कुकुर आक्रमण	२			
१०	चरिबाघ	टेम्पाथान	चैत्र	पोथि	√		१	प्रकृतिक				
११	आसामि रातो बाँदर	कालिका	फागुन	पोथि	√		१	करेन्ट लागेर				
१२	लंगुर बाँदर	धुन्चे	माघ	भाले	√		१	प्रकृतिक				
१३	रतुवा मृग	धुन्चे	पुस	पोथि		√		कुकुरको आक्रमण	१	कुकुरको आक्रमण	१	
१४	स्याल	कालिका	मंसिर	भाले	√		१	सडक दुर्घटना				
१५	निर बिरालो	स्याफुवेशी	भदौ	भाले	√		१	प्रकृतिक				
१६	चिल		साउन				१	चोटपटक तथा घाउ संक्रमण				
१७	सिवेट	कालिका	माघ					बढामा मुख फसेको	२	खोरबाट उद्धार गरिएको कालिका	४	
१८	आसामि बाँदर	कालिका	साउन	भाले	√		१	करेन्ट लागेर				
१९	रेडपाण्डा	कुटुमसाङ्ग	फागुन	भाले	√					वन्यजन्तुको आक्रमण घाईते	१	
२०	रतुवा मृग	सेर्माथाङ	मंसिर	भाले	√		१	कुकुरको आक्रमण				
२१	जम्मा						१२		८		१०	

अनुसूची -१ मुद्दाको विवरण ।

क्र.सं.	मु.द.नं.	दायरी मिति	वादी	प्रतिवादीको नाम, थर, ठेगाना सहितको विवरण	मुद्दा विवरण	वरामद सामानको विवरण		कैफियत
						आखेटोपहार	अन्य	
१	१.२०७९/०८०	२०७९/९/२८	रेञ्जर श्री सुस्मिता दाहाल	१. तेन्जेन नुर्पु तामाङ -जिल्ला रसुवा गोसाईकुण्ड गा.पा वडा नं. ३, २. कामि छिरिङ तामाङ -जिल्ला रसुवा गोसाईकुण्ड गा.पा वडा नं. ३ ३. सन्दुक तामाङ -जिल्ला रसुवा गोसाईकुण्ड गा. पा वडा नं. ३ ४. वुजुङ छिरिङ तामाङ -जिल्ला रसुवा गोसाईकुण्ड गा. पा वडा नं. ३	गोलिया काठ ७५.६८ क्यू फिट र दाउरा ३ चट्टा		गोब्रे सल्ला र बाँझी काठ र दाउरा ।	तारिखमा रहेको

अनुसूची:१० मानव – वन्यजन्तु दून्द र राहत वितरणको विवरण, रसुवा ।

क्र.सं.	पिडितको नाम/थर	जिल्ला	ठेगाना	उपभोक्ता समितिको नाम	क्षति गर्ने वन्यजन्तु	क्षति भएको विवरण				उपलब्ध राहत रकम रु	कै.
						अन्नबाली	पशुधन	सामान्य घाईते	मानवीय क्षति गम्भीर घाईते मृत्यु		
१	हरी प्रसाद न्यौपाने	रसुवा	उत्तरगथा गाउँपालिका-४	लहरेपौवा म.क्षे.उ.स	बदेल	४ मुरी मकै				५०००	
२	यो छिरिङ तमाङ	रसुवा	कालिका गाउँपालिका-१	राम्चे म.क्षे.उ.स	बदेल	२ मुरी ५ पाथी मकै				४०००	
३	दावा स्याङ्वा	रसुवा	उत्तरगथा गाउँपालिका-४	लहरेपौवा म.क्षे.उ.स	बदेल	१ रोपनी, ५ मुरी मकै				६०००	
४	प्रबोन तामाङ	रसुवा	कालिका गाउँपालिका-१	राम्चे म.क्षे.उ.स	बदेल	२ मुरी १० पाथी मकै				४०००	
५	रीता न्यौपाने	रसुवा	उत्तरगथा गाउँपालिका-८	लहरेपौवा म.क्षे.उ.स	बदेल	८ मुरी मकै				७०००	
६	सानुबुधे लोप्चन तमाङ	रसुवा	कालिका गाउँपालिका-१	राम्चे म.क्षे.उ.स	बदेल	५ मुरी मकै				६०००	
७	फिन्जो वाङ्दी लोप्चन	रसुवा	कालिका गाउँपालिका-१	राम्चे म.क्षे.उ.स	बदेल	४ मुरी मकै				५०००	





क्र.सं.	पिडितको नाम/थर	जिल्ला	ठेगाना	उपभोक्ता समितिको नाम	क्षति गर्ने वन्यजन्तु	क्षति भएको विवरण					उपलब्ध राहत रकम रु	कै.
						अन्नबाली	पशुधन	सामान्य घाइते	मानवीय क्षति गम्भीर घाइते	मृत्यु		
८	फुर्पा लामु तितुङ	रसुवा	कालिका गाउँपालिका-१	राम्चे म.क्षे.उ.स	बदेल	६मु्री मकै					६०००	
९	रोजन तामाङ	रसुवा	कालिका गाउँपालिका-१	राम्चे म.क्षे.उ.स	बदेल	२ मु्री मकै					४०००	
१०	उर्पा तामाङ	रसुवा	कालिका गाउँपालिका-१	राम्चे म.क्षे.उ.स	बदेल	३मु्री १० पाथी मकै					५०००	
११	सुब्बा तामाङ	रसुवा	कालिका गाउँपालिका-१	राम्चे म.क्षे.उ.स	बदेल	५ मु्री मकै					६०००	
१२	कामी सार्की लोप्चन	रसुवा	कालिका गाउँपालिका-१	राम्चे म.क्षे.उ.स	बदेल	३ मु्री मकै					४०००	
१३	क्राउर तामाङ लोप्चन	रसुवा	कालिका गाउँपालिका-१	राम्चे म.क्षे.उ.स	बदेल	३५ पाथी मकै					५०००	
१४	सामी याल्मो स्याङ्वा	रसुवा	कालिका गाउँपालिका-१	राम्चे म.क्षे.उ.स	बदेल	३५ पाथी मकै					५०००	
१५	सन्तोष बुलुन	रसुवा	उत्तरगथा गाउँपालिका-४	लहरेपौवा म.क्षे.उ.स	बदेल	२ रोपनी, ३ मु्री मकै					४०००	
१६	नछुङ स्याङ्वा	रसुवा	कालिका गाउँपालिका-२	धैवुङ म.क्षे.उ.स	बदेल	२ रोपनी ५ आना, ३ मु्री १० पाथी मकै					५५००	
१७	लहाक्या ङिण्डुप स्याङ्वा	रसुवा	कालिका गाउँपालिका-२	धैवुङ म.क्षे.उ.स	बदेल	३ रोपनी, ३ मु्री मकै					५०००	
१८	सुब्बा तामाङ लोप्चन	रसुवा	कालिका गाउँपालिका-१	राम्चे म.क्षे.उ.स	बदेल	४ मु्री मकै					५०००	
१९	राम बहादुर विस्वकर्मा	रसुवा	उत्तरगथा गाउँपालिका-४	लहरेपौवा म.क्षे.उ.स	बदेल	१ रोपनी, २७ पाथी मकै					४५००	
२०	पासाङ छिरिङ तामाङ	रसुवा	कालिका गाउँपालिका-१	राम्चे म.क्षे.उ.स	बदेल	२ मु्री मकै					४०००	
२१	यो किमो तामाङ थिङ	रसुवा	कालिका गाउँपालिका-१	राम्चे म.क्षे.उ.स	बदेल	३ मु्री १० पाथी मकै					५५००	
२२	छे नुर्पु तामाङ	रसुवा	कालिका गाउँपालिका-१	राम्चे म.क्षे.उ.स	बदेल	२ मु्री ५ पाथी मकै					४५००	
२३	भिम बहादुर लोप्चन	रसुवा	कालिका गाउँपालिका-१	राम्चे म.क्षे.उ.स	बदेल	१ मु्री १० पाथी मकै					४०००	
२४	बीर बहादुर बुलुन	रसुवा	कालिका गाउँपालिका-१	राम्चे म.क्षे.उ.स	बदेल	२ रोपनी ३ मु्री मकै					४०००	
२५	गर्भै थोक्रा तामाङ	रसुवा	कालिका गाउँपालिका-१	राम्चे म.क्षे.उ.स	बदेल	२ मु्री मकै					३५००	
२६	पासाङ छोमो तामाङ	रसुवा	कालिका गाउँपालिका-१	राम्चे म.क्षे.उ.स	बदेल	५ मु्री मकै					६०००	
२७	पौरे बहादुर तामाङ	रसुवा	नौकुण्ड गाउँपालिका-२, यासा	यासा म.क्षे.उ.स	बदेल	७ मु्री मकै					७०००	
२८	सार्की ग्याल्मो तामाङनी	रसुवा	नौकुण्ड गाउँपालिका-२	यासा म.क्षे.उ.स	बदेल	२० मु्री आलु					८०००	
२९	कर्मा फूर्पा स्याङ्वा	रसुवा	कालिका गाउँपालिका-२	धैवुङ म.क्षे.उ.स	बदेल	३मु्री मकै					४०००	
३०	सेते वाईवा	रसुवा	उत्तरगथा गाउँपालिका-४	लहरेपौवा म.क्षे.उ.स	बदेल	४ मु्री मकै					५०००	
३१	गोविन्द प्रसाद न्यौपाने	रसुवा	उत्तरगथा गाउँपालिका-४	लहरेपौवा म.क्षे.उ.स	बदेल	२ रोपनी, ३मु्री मकै					४०००	

क्र.सं.	पिडितको नाम/थर	जिल्ला	ठेगाना	उपभोक्ता समितिको नाम	क्षति गर्ने वन्यजन्तु	क्षति भएको विवरण				उपलब्ध राहत रकम रु	कै.
						अन्नबाली	पशुधन	सामान्य घाइते	मानवीय क्षति गम्भीर घाइते मृत्यु		
३२	लाक्या छिरीङ थोक्रा	रसुवा	कालिका गाउँपालिका-२	धैवुङ म.क्षे.उ.स	बदेल	३.५ मुरी मकै				५०००	
३३	टिका प्रसाद देवकोटा	रसुवा	कालिका गाउँपालिका-३	धैवुङ म.क्षे.उ.स	बदेल	२ रोपनी, ४ मुरी मकै				५०००	
३४	आइतराम तामाङ	रसुवा	गोसाईकुण्ड गाउँपालिका-६	नौकुण्ड म.क्षे.उ.स	बदेल	५ मुरी मकै				६०००	
३५	मसिनु तामाङ	रसुवा	गोसाईकुण्ड गाउँपालिका-६	नौकुण्ड म.क्षे.उ.स	बदेल	३ मुरी मकै				५०००	
३६	शिव कुमारी घिमिरे	रसुवा	उत्तरगथा गाउँपालिका-४	लहरेपौवा म.क्षे.उ.स	बदेल	२ रोपनी, ३ मुरी मकै				४०००	
३७	राम प्रसाद आचार्य	रसुवा	कालिका गाउँपालिका-३	धैवुङ म.क्षे.उ.स	बदेल	३ मुरी मकै				५०००	
३८	धर्म बहादुर घले	रसुवा	उत्तरगथा गाउँपालिका-४	लहरेपौवा म.क्षे.उ.स	बदेल	३.५ मुरी मकै				५०००	
३९	हरि शरण घिमिरे	रसुवा	उत्तरगथा गाउँपालिका-४	लहरेपौवा म.क्षे.उ.स	बदेल	२ रोपनी ३ मुरी मकै				४५००	
४०	बुद्धिमान मोक्तान	रसुवा	कालिका गाउँपालिका-२	धैवुङ म.क्षे.उ.स	बदेल	४ रोपनी ४ मुरी मकै				५०००	
४१	सोनाम छिरीङ मोक्तान	रसुवा	कालिका गाउँपालिका-२	धैवुङ म.क्षे.उ.स	बदेल	३ मुरी मकै				४०००	
४२	पूर्ण बहादुर घले	रसुवा	कालिका गाउँपालिका-२	धैवुङ म.क्षे.उ.स	बदेल	३ मुरी मकै				४०००	
४३	सिता माया बुलुन	रसुवा	उत्तरगथा गाउँपालिका-४	लहरेपौवा म.क्षे.उ.स	बदेल	३ मुरी मकै				४०००	
४४	विश्वनाथ न्यौपाने	रसुवा	उत्तरगथा गाउँपालिका-४	लहरेपौवा म.क्षे.उ.स	बदेल	५ मुरी मकै				६०००	
४५	रामेश्वर न्यौपाने	रसुवा	उत्तरगथा गाउँपालिका-४	लहरेपौवा म.क्षे.उ.स	बदेल	६ मुरी मकै				७०००	
४६	कमान सिं बुलुन	रसुवा	उत्तरगथा गाउँपालिका-४	लहरेपौवा म.क्षे.उ.स	बदेल	३.१५ मुरी मकै				५०००	
४७	जुरेली तामाङ	रसुवा	उत्तरगथा गाउँपालिका-४	लहरेपौवा म.क्षे.उ.स	बदेल	३ मुरी मकै				४०००	
४८	चुल प्रसाद न्यौपाने	रसुवा	उत्तरगथा गाउँपालिका-४	लहरेपौवा म.क्षे.उ.स	बदेल	३ मुरी मकै				४०००	
४९	प्रेमनाथ न्यौपाने	रसुवा	कालिका गाउँपालिका-३	धैवुङ म.क्षे.उ.स	बदेल	७ मुरी मकै				७०००	
५०	हिरामाया बुलुन	रसुवा	कालिका गाउँपालिका-२	धैवुङ म.क्षे.उ.स	बदेल	५ मुरी मकै				६०००	
५१	होम बहादुर आचार्य	रसुवा	उत्तरगथा गाउँपालिका-४	लहरेपौवा म.क्षे.उ.स	बदेल	६ मुरी मकै				६०००	
५२	युव प्रसाद आचार्य	रसुवा	उत्तरगथा गाउँपालिका-४	लहरेपौवा म.क्षे.उ.स	बदेल	२.५ मुरी मकै				४५००	
५३	मुस्कान तामाङ	रसुवा	कालिका गाउँपालिका-१	राम्चे म.क्षे.उ.स	बदेल	३ मुरी मकै				४०००	
५४	केशवराज पौडेल	रसुवा	उत्तरगथा गाउँपालिका-४	लहरेपौवा म.क्षे.उ.स	बदेल	५ मुरी मकै				६०००	
५५	दावा रेन्जेन लोप्चन	रसुवा	कालिका गाउँपालिका-१	राम्चे म.क्षे.उ.स	बदेल	२ मुरी मकै				४०००	
५६	बीर बहादुर म्यामदान	रसुवा	उत्तरगथा गाउँपालिका-४	लहरेपौवा म.क्षे.उ.स	बदेल	३ मुरी मकै				५०००	





क्र.सं.	पिडितको नाम/थर	जिल्ला	ठेगाना	उपभोक्ता समितिको नाम	क्षति गर्ने वन्यजन्तु	क्षति भएको विवरण					उपलब्ध राहत रकम रु	कै.
						अन्नबाली	पशुधन	सामान्य घाइते	मानवीय क्षति गम्भीर घाइते	मृत्यु		
५७	खिल कुमारी भट्टराई	रसुवा	उत्तरगथा गाउँपालिका-४	लहोपौवा म.क्षे.उ.स	बदेल	१८ भारी १० पाथी मुरी मकै					८०००	
५८	निम बहादुर तितुङ	रसुवा	कालिका गाउँपालिका-१	राम्चे म.क्षे.उ.स	बदेल	४ मुरी मकै					५०००	
५९	पासाङ छिरिङ तमाङ मोक्तान	रसुवा	कालिका गाउँपालिका-१	राम्चे म.क्षे.उ.स	बदेल	३ मुरी मकै					५०००	
६०	सोम बहादुर तमाङ	रसुवा	कालिका गाउँपालिका-१	राम्चे म.क्षे.उ.स	बदेल	१२ मुरी मकै					८०००	
६१	पौषनाथ अवस्थी	रसुवा	कालिका गाउँपालिका-३	धैवुङ म.क्षे.उ.स	बदेल	३ मुरी धान					५०००	
६२	नुरुप तामाङ तितुङ	रसुवा	कालिका गाउँपालिका-१	राम्चे म.क्षे.उ.स	बदेल	५ मुरी मकै					६०००	
६३	खामसुङ स्याङ्वा	रसुवा	कालिका गाउँपालिका-२	धैवुङ म.क्षे.उ.स	बदेल	३ मुरी मकै					५०००	
६४	नेवाङमो तमाङ	रसुवा	कालिका गाउँपालिका-१	राम्चे म.क्षे.उ.स	बदेल	४ मुरी मकै					५०००	
६५	रामकाजी तमाङ	रसुवा	कालिका गाउँपालिका-३	धैवुङ म.क्षे.उ.स	चितुवा	४५ केजि को माउ बाख्रा					१००००	
६६	ज्याम्वेन्द्रो तमाङ	रसुवा	कालिका गाउँपालिका-१	राम्चे म.क्षे.उ.स	चितुवा	उन्नत जातको गभिणी बाख्रा					१००००	
६७	गौतम न्यौपाने	रसुवा	कालिका गाउँपालिका-४	धैवुङ म.क्षे.उ.स	बदेल	४ मुरी मकै					५०००	
६८	लक्ष्मी लामा	रसुवा	गोसाईकुण्ड गाउँपालिका-५	सूर्यकुण्ड म.क्षे.उ.स	बदेल	२ मुरी करु					४०००	
६९	लायुल तमाङ	रसुवा	कालिका गाउँपालिका-१	राम्चे म.क्षे.उ.स	चितुवा	५ वटा बायर क्रस जातको माउ बाख्रा ३०, ३०, २५, २५, २० के जि					३५०००	
७०	कान्छा तमाङ	रसुवा	गोसाईकुण्ड गाउँपालिका-५	सूर्यकुण्ड म.क्षे.उ.स	चितुवा	१०० के जि माउ बागर र १५/१५ के जि पाठा दुई वटा					२५०००	
७१	कान्छिमाया तमाङ	रसुवा	गोसाईकुण्ड गाउँपालिका-६	नौकुण्ड म.क्षे.उ.स	चितुवा	बाँगर					१००००	
७२	मिवाङ छ्याप तमाङ	रसुवा	गोसाईकुण्ड गाउँपालिका-५	सूर्यकुण्ड म.क्षे.उ.स	चितुवा	बाँगर					१००००	
७३	भिम बहादुर तमाङ	रसुवा	कालिका गाउँपालिका-१	राम्चे म.क्षे.उ.स	बदेल	२५ पाथी कोदो					४०००	
७४	कान्छी तामाडी	रसुवा	कालिका गा.पा-१	राम्चे म.क्षे.उ.स	बदेल	५ धान					७०००	
७५	सुब्बा तामाङ	रसुवा	कालिका गा.पा-१	राम्चे म.क्षे.उ.स	बदेल	५ मुरी कोदो					६०००	
७६	बुद्धिमान तामाङ	रसुवा	कालिका गा.पा-१	राम्चे म.क्षे.उ.स	चितुवा	बाँखा					१००००	
७७	उर्पा तामाङ	रसुवा	कालिका गा.पा-१	राम्चे म.क्षे.उ.स	बदेल	२ मुरी कोदो					५०००	
७८	निम बहादुर तितुङ	रसुवा	कालिका गा.पा-१	राम्चे म.क्षे.उ.स	बदेल	५ मुरी कोदो					५५००	
७९	दावा ल्हामो तामाङ	रसुवा	कालिका गा.पा-१	राम्चे म.क्षे.उ.स	बदेल	३ मुरी कोदो					६५००	

क्र.सं.	पिडितको नाम/थर	जिल्ला	ठेगाना	उपभोक्ता समितिको नाम	क्षति गर्ने वन्यजन्तु	क्षति भएको विवरण					उपलब्ध राहत रकम रु	कै.
						अन्नबाली	पशुधन	सामान्य घाइते	मानवीय क्षति गम्भीर घाइते	मृत्यु		
८०	दावा कार्वुङ तामाङ	रसुवा	कालिका गा.पा-१	राम्चे म.क्षे.उ.स	बदेल	३ मुरी कोदो					६५००	
८१	सानी तामाङ	रसुवा	कालिका गा.पा-१	राम्चे म.क्षे.उ.स	बदेल	३ मुरी कोदो					५०००	
८२	फुर्पा लामु तितुङ	रसुवा	कालिका गा.पा-१	राम्चे म.क्षे.उ.स	बदेल	६ मुरी कोदो					५५००	
८३	मुगले तामाङ	रसुवा	कालिका गा.पा-१	राम्चे म.क्षे.उ.स	बदेल	९ मुरी कोदो					५०००	
८४	योग बहादुर लोप्चन	रसुवा	कालिका गा.पा-१	राम्चे म.क्षे.उ.स	बदेल	६ मुरी कोदो					६०००	
८५	काले तामाङ लोप्चन	रसुवा	कालिका गा.पा-१	राम्चे म.क्षे.उ.स	बदेल	३ मुरी १० पाथी कोदो					६०००	
८६	पासाङ दार्के तामाङ	रसुवा	कालिका गा.पा-१	राम्चे म.क्षे.उ.स	बदेल	४ मुरी कोदो					९०००	
८७	सानुमाया धिसिङ	रसुवा	कालिका गा.पा-१	राम्चे म.क्षे.उ.स	बदेल	४ मुरी धान					४०००	
८८	दावा रेञ्जेन लोप्चन	रसुवा	कालिका गा.पा-१	राम्चे म.क्षे.उ.स	बदेल	कोदो					६०००	
८९	प्रबोन तामाङ	रसुवा	कालिका गा.पा-१	राम्चे म.क्षे.उ.स	बदेल	५० पाथी कोदो					४५००	
९०	छेनुर्पु तामाङ	रसुवा	कालिका गा.पा-१	राम्चे म.क्षे.उ.स	बदेल	कोदो					४५००	
९१	सानुबुधे लोप्चन तामाङ	रसुवा	कालिका गा.पा-१	राम्चे म.क्षे.उ.स	बदेल	कोदो					४५००	
९२	चिकी तामाङ	रसुवा	कालिका गा.पा-१	राम्चे म.क्षे.उ.स	बदेल	कोदो					७०००	
९३	पासाङ छोमो तामाङ	रसुवा	कालिका गा.पा-१	राम्चे म.क्षे.उ.स	बदेल	कोदो					८०००	
९४	मेम्बर तामाङ लोप्चन	रसुवा	कालिका गा.पा-१	राम्चे म.क्षे.उ.स	बदेल	कोदो					७०००	
९५	फिन्जो वाङ्दी तामाङ	रसुवा	कालिका गा.पा-१	राम्चे म.क्षे.उ.स	बदेल	४ मुरी मकै					५०००	
९६	सिग विर लोप्चन	रसुवा	कालिका गा.पा-१	राम्चे म.क्षे.उ.स	बदेल	२ मुरी ५ पाथी कोदो					५५००	
९७	कृष्ण प्रसाद गजुरेल	रसुवा	उत्तरगथा गा.पा-४	लहरेपौवा म.क्षे.उ.स	बदेल	धान					५५००	
९८	कर्मजोम तामाङ	रसुवा	कालिका गा.पा-१	राम्चे म.क्षे.उ.स	चितुवा	पाडो					९०००	
९९	कामि सार्की लोप्चन	रसुवा	कालिका गा.पा-१	राम्चे म.क्षे.उ.स	बदेल	कोदो					८०००	
१००	मुरलि तामाङ	रसुवा	कालिका गा.पा-१	राम्चे म.क्षे.उ.स	चितुवा	बाखा					१७०००	
१०१	दावा कर्चुङ्ग तामाङ	रसुवा	कालिका गा.पा. १	राम्चे म.क्षे.उ.स	चितुवा	बाखा					७०००	
१०२	विकेन्द्र लामा	रसुवा	गोसाईकुण्ड गा.पा. ६	नौकुण्ड म.क्षे.उ.स	चितुवा	बाखा					७५००	
१०३	मिवाङ छ्याप तामाङ	रसुवा	गोसाईकुण्ड गाउँपालिका-५	सूर्यकुण्ड म.क्षे.उ.स	चितुवा	८५ के जि माउ एक बगुर					१००००	
१०४	सानुमाया मल्ल	रसुवा	गोसाईकुण्ड गा.पा-६	नौकुण्ड म.क्षे.उ.स	भालुले	७ वटा बंगुर भालुले					३००००	





क्र.सं.	पिडितको नाम/थर	जिल्ला	ठेगाना	उपभोक्ता समितिको नाम	क्षति गर्ने वन्यजन्तु	क्षति भएको विवरण				उपलब्ध राहत रकम रु	कै.
						अन्नबाली	पशुधन	सामान्य घाइते	मानवीय क्षति गम्भीर घाइते		
१०५	जनक बहादुर मल्ल	रसुवा	गोसाईकुण्ड गा.पा-६	नौकुण्ड म.क्षे.उ.स	भालुले	सानुमाया मल्ललाई भालुले आक्रमण गरेको सामान्य घाइते भएको				१३३४०	
१०६	नेत्र कुमारी धिमिरे	रसुवा	उत्तरगथा गा.पा-४	लहरेपौवा म.क्षे.उ.स	बदेल	१८० के जि आलु				६०००	
१०७	दावा कार्चुङ तामाङ	रसुवा	कालिका गा.पा-१	राम्चे म.क्षे.उ.स	चितुवा	लोकल जातको गर्भणि बाख्रा				७०००	
१०८	रीता न्यौपाने	रसुवा	उत्तरगथा गाउँपालिका-८	लहरेपौवा म.क्षे.उ.स	बदेल	८ मुरी मकै				७०००	
१०९	यो किमो तामाङ थिङ	रसुवा	कालिका गाउँपालिका-१	राम्चे म.क्षे.उ.स	बदेल	३ मुरी १० पाथी मकै				५०००	
११०	कर्मा फूर्पा स्याङ्वा	रसुवा	कालिका गाउँपालिका-२	धैबुङ म.क्षे.उ.स	बदेल	३ मुरी मकै				४०००	
१११	गोविन्द प्रसाद न्यौपाने	रसुवा	उत्तरगथा गाउँपालिका-४	लहरेपौवा म.क्षे.उ.स	बदेल	२ रोपनी, ३ मुरी मकै				४५००	
११२	हरि शरण धिमिरे	रसुवा	उत्तरगथा गाउँपालिका-४	लहरेपौवा म.क्षे.उ.स	बदेल	२ रोपनी ३ मुरी मकै				५०००	
११३	रामेश्वर न्यौपाने	रसुवा	उत्तरगथा गाउँपालिका-४	लहरेपौवा म.क्षे.उ.स	बदेल	६ मुरी मकै				६०००	
११४	प्रेमनाथ न्यौपाने	रसुवा	कालिका गाउँपालिका-३	धैबुङ म.क्षे.उ.स	बदेल	७ मुरी मकै				६०००	
११५	पौषनाथ अवस्थी	रसुवा	कालिका गाउँपालिका-३	धैबुङ म.क्षे.उ.स	बदेल	३ मुरी धान				५०००	
११६	गौतम न्यौपाने	रसुवा	कालिका गाउँपालिका-४	धैबुङ म.क्षे.उ.स	बदेल	४ मुरी मकै				५०००	
११७	चिकी तामाङ	रसुवा	कालिका गा.पा-१	राम्चे म.क्षे.उ.स	बदेल	६ मुरी कोदो				५५००	
११८	कृष्ण प्रसाद गजुरेल	रसुवा	उत्तरगथा गा.पा-४	लहरेपौवा म.क्षे.उ.स	बदेल	४ मुरी धान				५५००	
११९	वेनदोर्जे तामाङ	रसुवा	कालिका गाउँपालिका-१	राम्चे म.क्षे.उ.स	बदेल	आलु				५५००	
१२०	लाक्षा तामाङ	रसुवा	कालिका गाउँपालिका-१	राम्चे म.क्षे.उ.स	बदेल	आलु				४०००	
१२१	पाशाङ छेमु तामाङ	रसुवा	कालिका गाउँपालिका-१	राम्चे म.क्षे.उ.स	बदेल	आलु				६०००	
१२२	बिकेन्द्र लामा	रसुवा	गोसाईकुण्ड ५	सूर्यकुण्ड म.क्षे.उ.स	चितुवा	बाख्रा				७५००	
१२३	लामारिञ्जेन तामाङ	रसुवा	गोसाईकुण्ड ५	सूर्यकुण्ड म.क्षे.उ.स	बदेल	आलु				८०००	
१२४	मिडमार दोर्जे तामाङ	रसुवा	गोसाईकुण्ड ५	सूर्यकुण्ड म.क्षे.उ.स	बदेल	आलु				७०००	
१२५	देव प्रशाद आचार्य	रसुवा	कालिका ३	धैबुङ म.क्षे.उ.स	बदेल	मकै				९०००	
१२६	नमिनाथ न्यौपाने	रसुवा	कालिका २	धैबुङ म.क्षे.उ.स	बदेल	मकै				७०००	
१२७	राम प्रसाद न्यौपाने	रसुवा	कालिका २	धैबुङ म.क्षे.उ.स	बदेल	मकै				१००००	
१२८	भुमि नन्द न्यौपाने	रसुवा	कालिका ३	धैबुङ म.क्षे.उ.स	बदेल	मकै				७०००	



क्र.सं.	पिडितको नाम/थर	जिल्ला	ठेगाना	उपभोक्ता समितिको नाम	क्षति गर्ने वन्यजन्तु	क्षति भएको विवरण					उपलब्ध राहत रकम रु	कै.
						अन्नबाली	पशुधन	सामान्य घाईते	मानवीय क्षति गम्भीर घाईते	मृत्यु		
१२९	खुवा प्रसाद न्यौपाने		कालिका २	धैबुङ म.क्षे.उ.स	बदेल	मकै					५०००	
१३०	गौरी न्यौपाने		कालिका ४	धैबुङ म.क्षे.उ.स	बदेल	मकै					८०००	
१३१	श्याम बहादुर घले		उत्तरगया ४	लहरेपौवा म.क्षे.उ.स	बदेल	मकै					४०००	
१३२	धुर्व आचार्य		उत्तरगया ४	लहरेपौवा म.क्षे.उ.स	बदेल	मकै					४०००	
१३३	छिरिङ मोक्तान		कालिका १	राम्चे म.क्षे.उ.स	बदेल	मकै					६०००	
१३४	शिव कुमारी घिमिरे		उत्तरगया ४	लहरेपौवा म.क्षे.उ.स	बदेल	मकै					४०००	
१३५	राम माया वाईवा		उत्तरगया ४	लहरेपौवा म.क्षे.उ.स	बदेल	मकै					५०००	
१३६	खुवा प्रसाद घिमिरे		कालिका २	धैबुङ म.क्षे.उ.स	बदेल	मकै					४०००	
१३७	देवराज देवकोटा		कालिका ३	धैबुङ म.क्षे.उ.स	बदेल	मकै					६०००	
१३८	हेमनाथ घिमिरे		उत्तरगया ४	लहरेपौवा म.क्षे.उ.स	बदेल	मकै					८०००	
१३९	हुमानाथ घिमिरे		उत्तरगया ४	लहरेपौवा म.क्षे.उ.स	बदेल	मकै					८०००	
१४०	हिरादेवी घिमिरे		उत्तरगया ४	लहरेपौवा म.क्षे.उ.स	बदेल	मकै					४०००	
१४१	देव माया पौडेल		उत्तरगया ४	लहरेपौवा म.क्षे.उ.स	बदेल	मकै					४५००	
१४२	ज्ञानेन्द्र नाथ न्यौपाने		गोसाईकुण्ड ६	नौकुण्ड म.क्षे.उ.स	बदेल	आलु					५०००	
१४३	होम कुमारी गोतामे	रसुवा	कालिका गा.पा. ३	धैबुङ म.क्षे.उ.स	चितुवा	बाखा					६५००	
१४४	चित्र कुमारी न्यौपाने	रसुवा	कालिका गा.पा. ३	धैबुङ म.क्षे.उ.स	बदेल	मकै					४०००	
१४५	धर्म बहादुर घले	रसुवा	उत्तरगया गा.पा. ४	लहरेपौवा म.क्षे.उ.स	बदेल	मकै					५०००	
१४६	ओम कुमारी न्यौपाने	रसुवा	कालिका गा.पा. २	धैबुङ म.क्षे.उ.स	बदेल	मकै					४०००	
१४७	चित्र कुमारी न्यौपाने	रसुवा	कालिका गा.पा. २	धैबुङ म.क्षे.उ.स	बदेल	मकै					४०००	
१४८	सरस्वती आचार्य	रसुवा	कालिका गा.पा. ३	धैबुङ म.क्षे.उ.स	बदेल	मकै					५५००	
१४९	नवराज आचार्य	रसुवा	कालिका गा.पा. ३	धैबुङ म.क्षे.उ.स	बदेल	मकै					६५००	
१५०	राम बहादुर थिङ	रसुवा	कालिका गा.पा. १	राम्चे म.क्षे.उ.स	बदेल	मकै					६०००	
१५१	मिडमार तामाङ	रसुवा	कालिका गा.पा. १	राम्चे म.क्षे.उ.स	बदेल	मकै					४५००	
१५२	मेवबर तामाङ लोचन	रसुवा	कालिका गा.पा. १	राम्चे म.क्षे.उ.स	बदेल	मकै					५०००	
१५३	दावा कार्चुङ तामाङ	रसुवा	कालिका गा.पा. १	राम्चे म.क्षे.उ.स	बदेल	मकै					४०००	



अनुसूची: १०.१ मानव – वन्यजन्तु दून्द र राहत वितरणको विवरण, सिन्धुपाल्चोक।

क्र.सं.	पिडितको नाम/थर	जिल्ला	ठेगाना	उपभोक्ता समितिको नाम	क्षति गर्ने वन्यजन्तु	क्षति भएको विवरण				उपलब्ध राहत रकम रु
						अन्नबाली	पशुधन	सामान्य घाईते	मानवीय क्षति गम्भीर घाईते	
१	बिकुले तामाङ	सिन्धुपाल्चोक	जुगल गा.पा. -१	लेन्सी म.क्षे.उ.स	चितुवा	१ बिउ बोका				८०००
२	मिगमार तामाङ	सिन्धुपाल्चोक	जुगल गा.पा. -१	लेन्सी म.क्षे.उ.स	चितुवा	ब्याउने बाख्रा २ खसि ३ र बिउ बोका १				२५०००
३	दामे लामा	सिन्धुपाल्चोक	हेलाम्बु गा.पा. -२	रेड पाण्डा म.क्षे.उ.स	बदेल	६ मुरी				६०००
४	ज्याबु लामा	सिन्धुपाल्चोक	हेलाम्बु गा.पा. -३	ह्याल्मो आमा याङ्ग्री म.क्षे.उ.स.	बदेल	४ मुरी				५०००
५	विवि शेर्पा	सिन्धुपाल्चोक	हेलाम्बु गा.पा. -१	ह्याल्मो आमा याङ्ग्री म.क्षे.उ.स.	बदेल	२.५ मुरी				४०००
६	धन्डुल लामा	सिन्धुपाल्चोक	हेलाम्बु गा.पा. -२	रेड पाण्डा म.क्षे.उ.स.	बदेल	७ मुरी				६०००
७	ल्हामु लामिनी	सिन्धुपाल्चोक	हेलाम्बु गा.पा. -२	रेड पाण्डा म.क्षे.उ.स.	बदेल	५ मुरी				५०००
८	काले लामा	सिन्धुपाल्चोक	हेलाम्बु गा.पा. -२	रेड पाण्डा म.क्षे.उ.स.	बदेल	२.५ मुरी				४०००
९	दावा फिन्जो लामा	सिन्धुपाल्चोक	हेलाम्बु गा.पा. -१	ह्याल्मो आमा याङ्ग्री म.क्षे.उ.स.	बदेल	३ मुरी				५०००
१०	खामसुङ शेर्पा	सिन्धुपाल्चोक	हेलाम्बु गा.पा. -१	ह्याल्मो आमा याङ्ग्री म.क्षे.उ.स.	बदेल	८० पाथी ४ मुरी				६०००
११	पाल्साङ लामा	सिन्धुपाल्चोक	हेलाम्बु गा.पा. -२	रेड पाण्डा म.क्षे.उ.स.	बदेल	६ मुरी				६५००
१२	दावा छितर लामा	सिन्धुपाल्चोक	हेलाम्बु गा.पा. -१	ह्याल्मो आमा याङ्ग्री म.क्षे.उ.स.	बदेल	५० पाथी २.५ मुरी				६०००
१३	फुर्धिका शेर्पा	सिन्धुपाल्चोक	हेलाम्बु गा.पा. -१	ह्याल्मो आमा याङ्ग्री म.क्षे.उ.स.	बदेल	७० पाथी ३.५ मुरी				७०००
१४	छेवाङ लामा	सिन्धुपाल्चोक	हेलाम्बु गा.पा. -१	ह्याल्मो आमा याङ्ग्री म.क्षे.उ.स.	बदेल	२.५ मुरी				४०००
१५	धर्के शेर्पा	सिन्धुपाल्चोक	जुगल गा.पा. -२	लेन्सी म.क्षे.उ.स.	बदेल	२३ मुरी मकै २३ मुरी आलु				७०००
१६	पूर्ण बहादुर दोङ	सिन्धुपाल्चोक	जुगल गा.पा. -२	लेन्सी म.क्षे.उ.स.	बदेल	१६ मुरी मकै १४ मुरी आलु				७०००
१७	बाबु सिंगी लामा	सिन्धुपाल्चोक	हेलाम्बु गा.पा. -१	ह्याल्मो आमा याङ्ग्री म.क्षे.उ.स.	बदेल	१६ मुरी आलु				७०००
१८	दावा शेर्पा	सिन्धुपाल्चोक	हेलाम्बु गा.पा. -१	ह्याल्मो आमा याङ्ग्री म.क्षे.उ.स.	बदेल	२.५ मुरी मकै				४०००
१९	दामजे लामा	सिन्धुपाल्चोक	हेलाम्बु गा.पा. -१	ह्याल्मो आमा याङ्ग्री म.क्षे.उ.स.	बदेल	२.५ मुरी मकै				४०००
२०	निमा तामाङ	सिन्धुपाल्चोक	हेलाम्बु गा.पा. -१	ह्याल्मो आमा याङ्ग्री म.क्षे.उ.स.	बदेल	३ मुरी ६० पाथी मकै				५०००
२१	दावा लामा	सिन्धुपाल्चोक	हेलाम्बु गा.पा. -१	ह्याल्मो आमा याङ्ग्री म.क्षे.उ.स.	बदेल	२.५ मुरी ५० पाथी मकै				४५००
२२	चुङगेल्बु लामा	सिन्धुपाल्चोक	हेलाम्बु गा.पा. -१	ह्याल्मो आमा याङ्ग्री म.क्षे.उ.स.	बदेल	३ मुरी ६० पाथी मकै				५०००
२३	फूर्पा छिर्दिङ तामाङ	सिन्धुपाल्चोक	हेलाम्बु गा.पा. -१	ह्याल्मो आमा याङ्ग्री म.क्षे.उ.स.	बदेल	२ मुरी मकै				४०००

क्र.सं.	पिडितको नाम/शर	जिल्ला	ठेगाना	उपभोक्ता समितिको नाम	क्षति गर्ने वन्यजन्तु	क्षति भएको विवरण				उपलब्ध राहत रकम रु
						अन्नबाली	पशुधन	सामान्य घाईते	मानवीय क्षति गम्भीर घाईते मृत्यु	
२४	जाङ्गु लामा	सिन्धुपाल्चोक	हेलम्बु गा.पा. -१	ह्याल्मो आमा याङ्ग्री म.क्षे.उ.स.	बदेल	६० पाथी मकै			५०००	
२५	कामि डिण्डु लामा	सिन्धुपाल्चोक	हेलम्बु गा.पा. -१	ह्याल्मो आमा याङ्ग्री म.क्षे.उ.स.	बदेल	५० पाथी मकै			५०००	
२६	दमिनि लामा	सिन्धुपाल्चोक	हेलम्बु गा.पा. -२	रेडपाण्डा म.क्षे.उ.स.	बदेल	५ मुरी मकै			६०००	
२७	लाक्पा लामा	सिन्धुपाल्चोक	हेलम्बु गा.पा. -२	रेडपाण्डा म.क्षे.उ.स.	बदेल	५ मुरी मकै			६०००	
२८	नोरचुङ लामा	सिन्धुपाल्चोक	हेलम्बु गा.पा. -२	रेडपाण्डा म.क्षे.उ.स.	बदेल	५ मुरी मकै			६०००	
२९	चेडा तमाङ	सिन्धुपाल्चोक	हेलम्बु गा.पा. -१	ह्याल्मो आमा याङ्ग्री म.क्षे.उ.स.	बदेल	५० पाथी मकै			५०००	
३०	निमा शेर्पा	सिन्धुपाल्चोक	हेलम्बु गा.पा. -३	ह्याल्मो आमा याङ्ग्री म.क्षे.उ.स.	बदेल	५० पाथी मकै			५०००	
३१	दमे शेर्पा	सिन्धुपाल्चोक	हेलम्बु गा.पा. -१	ह्याल्मो आमा याङ्ग्री म.क्षे.उ.स.	बदेल	३ मुरी ६० पाथी मकै			५०००	
३२	निमा तमाङ	सिन्धुपाल्चोक	हेलम्बु गा.पा. -१	ह्याल्मो आमा याङ्ग्री म.क्षे.उ.स.	बदेल	३ मुरी मकै			५०००	
३३	तेन्जेन तामाङ	सिन्धुपाल्चोक	हेलम्बु गा.पा. -२	रेडपाण्डा म उ स	बदेल	५ मुरी मकै			६०००	
३४	बुधे सुनार	सिन्धुपाल्चोक	हेलम्बु गा.पा. -१	ह्याल्मो आमा याङ्ग्री म.क्षे.उ.स.	बदेल	२ मुरी मकै			४०००	
३५	सितार लामा	सिन्धुपाल्चोक	हेलम्बु गा.पा. -२	रेडपाण्डा म.क्षे.उ.स.	बदेल	५ मुरी मकै			६०००	
३६	नुरचुङ लामा	सिन्धुपाल्चोक	हेलम्बु गा.पा. -२	रेडपाण्डा म.क्षे.उ.स.	बदेल	२.५ मुरी मकै			४०००	
३७	फुर्पु शेर्पा	सिन्धुपाल्चोक	हेलम्बु गा.पा. -१	ह्याल्मो आमा याङ्ग्री म.क्षे.उ.स.	बदेल	३ मुरी ६० पाथी मकै			५०००	
३८	दावा नुर्पु तामाङ	सिन्धुपाल्चोक	हेलम्बु गा.पा. -१	ह्याल्मो आमा याङ्ग्री म.क्षे.उ.स.	बदेल	२.५ मुरी ५० पाथी मकै			४५००	
३९	फूर्धिकि शेर्पा	सिन्धुपाल्चोक	हेलम्बु गा.पा. -१	ह्याल्मो आमा याङ्ग्री म.क्षे.उ.स.	बदेल	३.५ मुरी ७० पाथी मकै			५५००	
४०	पासाङ शेर्पा	सिन्धुपाल्चोक	हेलम्बु गा.पा. -१	ह्याल्मो आमा याङ्ग्री म.क्षे.उ.स.	बदेल	२५ मुरी मकै			१००००	
४१	ग्याल्जेम शेर्पा	सिन्धुपाल्चोक	हेलम्बु गा.पा. -१	ह्योल्मो आमा याङ्ग्री म.क्षे.उ.स.	बदेल	२.५ मुरी ५० पाथि मकै			४५००	
४२	निमा शेर्पिनी	सिन्धुपाल्चोक	हेलम्बु गा.पा. -१	ह्योल्मो आमा याङ्ग्री म.क्षे.उ.स.	बदेल	२.५ मुरी ५० पाथि मकै			४५००	
४३	छिरिङ ओमु शेर्पा	सिन्धुपाल्चोक	हेलम्बु गा.पा. -१	ह्योल्मो आमा याङ्ग्री म.क्षे.उ.स.	बदेल	२.५ मुरी कोदो			४०००	
४४	निमा साङ्गु लामा	सिन्धुपाल्चोक	हेलम्बु गा.पा. -१	ह्योल्मो आमा याङ्ग्री म.क्षे.उ.स.	बदेल	२.५ मुरी मकै			४०००	
४५	कान्छा लामा	सिन्धुपाल्चोक	हेलम्बु गा.पा. -२	रेड पाण्डा म.क्षे.उ.स.	बदेल	२० पाथी करु			५०००	
४६	सितार तामाङ	सिन्धुपाल्चोक	हेलम्बु गा.पा. -२	रेड पाण्डा म.क्षे.उ.स.	बदेल	२० पाथी करु			१२०००	



अनुसूची: १०.२ मानव - वन्यजन्तु दून्द र राहत वितरणको विवरण डिभिजन वन कार्यालय, नुवाकोट ।

क्र.सं.	पिडितको नाम/थर	जिल्ला	ठेगाना	उपभोक्ता समितिको नाम	क्षति गर्ने वन्यजन्तु	क्षति भएको विवरण				उपलब्ध राहत रकम रु	कै	
						अन्नबाली	पशुधन	सामान्य घाईते	मानवीय क्षति गम्भीर घाईते			मृत्यु
१	रबिन कुमार श्रेष्ठ	नुवाकोट	विदुर न.पा. -११	दुधे लामा विरौटा सामुदायिक व.उ.स.	बदेल	१२ मुरी मकै र ७ मुरी कोदो					४०००	
२	राजाराम बुढाथोकी	नुवाकोट	विदुर न.पा. -१२	दुधे लामा विरौटा सामुदायिक व.उ.स.	बदेल	१६ मुरी मकै					४०००	
३	गणेश कुमार श्रेष्ठ	नुवाकोट	विदुर न.पा. -११	दुधे लामा विरौटा सामुदायिक व.उ.स.	बदेल	३०५ केजी मकै					३०००	
४	प्रकाश कुमार श्रेष्ठ	नुवाकोट	विदुर न.पा. -११	दुधे लामा विरौटा सामुदायिक व.उ.स.	बदेल	११ मुरी मकै					३०००	
५	हर्कलाल श्रेष्ठ	नुवाकोट	विदुर न.पा. -११	दुधे लामा विरौटा सामुदायिक व.उ.स.	बदेल	५ मुरी मकै					३०००	
६	तेजमान श्रेष्ठ	नुवाकोट	विदुर न.पा. -११	दुधे लामा विरौटा सामुदायिक व.उ.स.	बदेल	८ मुरी मकै					३०००	
७	मोहन लाल श्रेष्ठ	नुवाकोट	विदुर न.पा. -११	दुधे लामा विरौटा सामुदायिक व.उ.स.	बदेल	७ मुरी मकै					३०००	
८	पूर्ण लाल श्रेष्ठ	नुवाकोट	विदुर न.पा. -११	दुधे लामा विरौटा सामुदायिक व.उ.स.	बदेल	१० मुरी मकै					३५००	
९	कृष्ण लाल श्रेष्ठ	नुवाकोट	विदुर न.पा. -११	दुधे लामा विरौटा सामुदायिक व.उ.स.	बदेल	६ मुरी मकै					३०००	
१०	धन लाल श्रेष्ठ	नुवाकोट	विदुर न.पा. -११	दुधे लामा विरौटा सामुदायिक व.उ.स.	बदेल	६ मुरी मकै					३०००	
११	कृष्ण बहादुर थापा	नुवाकोट	पञ्चकन्या गा.पा १	श्री वन्देवीकाली व सा व.उ.स.	बदेल	३०० के जि मकै					३०००	
१२	सुमन श्रेष्ठ	नुवाकोट	तादि गा.पा २	श्री सल्लाघारी व सा व.उ.स.	बदेल	६/७ मुरी मकै					३०००	
१३	अप्सरा पोखरेल	नुवाकोट	सुर्यगढी गा.पा ५	श्री जालपादेवी व सा व.उ.स.	बदेल	४०० के जि मकै					३०००	
१४	पुष्कल देवकोटा	नुवाकोट	सुर्यगढी गा.पा ५	श्री जालपादेवी व सा व.उ.स.	बदेल	४५० के जि मकै					३०००	
१५	सरस्वती देवकोटा	नुवाकोट	सुर्यगढी गा.पा ५	श्री जालपादेवी व सा व.उ.स.	बदेल	४०० के जि मकै					३०००	
१६	गणेश देवकोटा	नुवाकोट	सुर्यगढी गा.पा ५	श्री जालपादेवी व सा व.उ.स.	बदेल	४०० के जि मकै					३०००	
१७	सुस्मिता खतिवडा	नुवाकोट	सुर्यगढी गा.पा ५	श्री जालपादेवी व सा व.उ.स.	बदेल	४०० के जि मकै					३०००	

क्र.सं.	पिडितको नाम/थर	जिल्ला	ठेगाना	उपभोक्ता समितिको नाम	क्षति गर्ने वन्यजन्तु	क्षति भएको विवरण					उपलब्ध राहत रकम रु	कै
						अन्नबाली	पशुधन	सामान्य घाईते	मानवीय क्षति गम्भीर घाईते	मृत्यु		
१८	द्विक देवकोटा	नुवाकोट	सुर्यगढी गा.पा ५	श्री जालपादेवी व सा व.उ.स.	बदेल	४२० के जि मकै					३०००	
१९	विष्णु देवकोटा	नुवाकोट	सुर्यगढी गा.पा ५	श्री जालपादेवी व सा व.उ.स.	बदेल	४०० के जि मकै					३०००	
२०	तुल बहादुर तामाङ	नुवाकोट	किस्पाङ गा.पा ३	श्री कुवढाँड व सा व.उ.स.	चितुवा		५० के जि माउ बाख्रा				७०००	
२१	तेजमान श्रेष्ठ	नुवाकोट	विदुर न.पा ११	श्री दुधेलामा विरैटा व सा व.उ.स.	बदेल	२२५ के जि					३०००	
२२	तप बहादुर प्याकुरेल	नुवाकोट	विदुर न.पा ११	श्री दुधेलामा विरैटा व सा व.उ.स.	बदेल	१० मुरी मकै					३०००	
२३	दीर्घ बहादुर प्याकुरेल	नुवाकोट	विदुर न.पा ११	श्री दुधेलामा विरैटा व सा व.उ.स.	बदेल	११ मुरी मकै					३०००	
२४	मधु प्रसाद फुयाँल	नुवाकोट	पञ्चकन्या गा.पा १	श्री वन्देवी काली व सा व.उ.स.	बदेल	१६० के जि मकै					३०००	
२५	नवराज फुयाँल	नुवाकोट	पञ्चकन्या गा.पा १	श्री वन्देवी काली व सा व.उ.स.	बदेल	१६० के जि मकै					३०००	
२६	कृष्ण बहादुर राई	नुवाकोट	पञ्चकन्या गा.पा १	श्री वन्देवी काली व सा व.उ.स.	बदेल	१५० के जि मकै					३०००	
२७	नर बहादुर राई	नुवाकोट	पञ्चकन्या गा.पा १	श्री वन्देवी काली व सा व.उ.स.	बदेल	५० के जि मकै					३०००	
२८	मैया राई	नुवाकोट	पञ्चकन्या गा.पा १	श्री वन्देवी काली व सा व.उ.स.	बदेल	३०० के जि मकै					३०००	
२९	रामत्त राई	नुवाकोट	पञ्चकन्या गा.पा १	श्री वन्देवी काली व सा व.उ.स.	बदेल	१६० के जि मकै					३०००	
३०	निरमाथा तामाङ	नुवाकोट	दोपचखर ३		चितुवा	बाख्रा					१५०००	
जम्मा ३० जना को रु												



अनुसूची: १०.३ मानव – वन्यजन्तु दुन्द र राहत वितरणको विवरण शिखरवेशी, नुवाकोट ।

क्र.सं.	पिडितको नाम/थर	जिल्ला	ठेगाना	उपभोक्ता समितिको नाम	क्षति गर्ने वन्यजन्तु	क्षति भएको विवरण				उपलब्ध राहत रकम रु	कै
						अन्नबाली	पशुधन	सामान्य घाइते	मानवीय क्षति गम्भीर घाइते मृत्यु		
१	नेम बहादुर तामाङ	नुवाकोट	तादी गाउँपालिका-३	कल्पेश्वरी म उ स	बदेल	मुरी				७०००	
२	सञ्चा बहादुर तामाङ	नुवाकोट	तादी गाउँपालिका-३	कल्पेश्वरी म उ स	बदेल	मुरी				८०००	
३	शिर बहादुर तामाङ	नुवाकोट	तादी गाउँपालिका-३	कल्पेश्वरी म उ स	बदेल	मुरी				६०००	
४	कान्छीमाया तामाङ	नुवाकोट	तादी गाउँपालिका-३	कल्पेश्वरी म उ स	बदेल	मुरी				१००००	
५	तुलाराम तामाङ	नुवाकोट	तादी गाउँपालिका-३	कल्पेश्वरी म उ स	बदेल	मुरी				६०००	
६	जित बहादुर तामाङ	नुवाकोट	तादी गाउँपालिका-३	कल्पेश्वरी म उ स	बदेल	मुरी				६०००	
७	चित्र बहादुर तामाङ	नुवाकोट	तादी गाउँपालिका-३	कल्पेश्वरी म उ स	बदेल	मुरी				८०००	
८	शेर बहादुर तामाङ	नुवाकोट	तादी गाउँपालिका-३	कल्पेश्वरी म उ स	बदेल	मुरी				६०००	
९	आईत तामाङ	नुवाकोट	तादी गाउँपालिका-३	कल्पेश्वरी म उ स	बदेल	मुरी				६५००	
१०	सुजता तामाङ	नुवाकोट	तादी गाउँपालिका-३	कल्पेश्वरी म. उ. स.	बदेल	मुरी				७०००	
११	कान्छीमाया तामाङ	नुवाकोट	तादी गाउँपालिका-३	कल्पेश्वरी म उ स	बदेल	मुरी				८०००	
१२	माईला तामाङ	नुवाकोट	तादी गाउँपालिका-३	कल्पेश्वरी म उ स	बदेल	मुरी				८०००	
१३	मङ्गल बहादुर तामाङ	नुवाकोट	तादी गाउँपालिका-३	कल्पेश्वरी म उ स	बदेल	मुरी				५०००	
१४	गणेशमान तामाङ	नुवाकोट	तादी गाउँपालिका-३	कल्पेश्वरी म उ स	बदेल	७ मुरी				६०००	
१५	पूर्ण बहादुर तामाङ	नुवाकोट	तादी गाउँपालिका-३	कल्पेश्वरी म उ स	बदेल	७ मुरी मकै				६०००	
१६	हर्क बहादुर तामाङ	नुवाकोट	तादी गाउँपालिका-३	कल्पेश्वरी म उ स	बदेल	४ मुरी मकै				५०००	
१७	सुकुमान तामाङ	नुवाकोट	तादी गाउँपालिका-३	कल्पेश्वरी म उ स	बदेल	६ मुरी मकै				५५००	
१८	बुद्धिमान तामाङ	नुवाकोट	तादी गाउँपालिका-३	कल्पेश्वरी म उ स	बदेल	३ मुरी मकै				४०००	
१९	हरीमाया तामाङ	नुवाकोट	तादी गाउँपालिका-३	कल्पेश्वरी म उ स	बदेल	९ मुरी				७०००	
२०	श्री माया तामाङ	नुवाकोट	तादी गाउँपालिका-३	कल्पेश्वरी म उ स	बदेल	७ मुरी				६०००	



क्र.सं.	पिडितको नाम/थर	जिल्ला	ठेगाना	उपभोक्ता समितिको नाम	क्षति गर्ने वन्यजन्तु	अन्नबाली	क्षति भएको विवरण			उपलब्ध राहत रकम रु	कै
							पशुधन	सामान्य घाइते	मानवीय क्षति गम्भीर घाइते मृत्यु		
२१	भोज मान तमाङ	नुवाकोट	तादी गाउँपालिका-३	कल्पेश्वरी म उ स	बदेल	६ मुरी				६०००	
२२	फुलमान तमाङ	नुवाकोट	तादी गाउँपालिका-३	कल्पेश्वरी म उ स	बदेल	४ मुरी मकै				५०००	
२३	सरस्वती थापा	नुवाकोट	तादी गाउँपालिका-३	कल्पेश्वरी म उ स	बदेल	९ मुरी मकै				५०००	
२४	हरी कृष्ण तमाङ	नुवाकोट	तादी गाउँपालिका-३	कल्पेश्वरी म उ स	बदेल	१० मुरी				१०००	
२५	छिरिङ शेर्पा	नुवाकोट	तादी गाउँपालिका-१	कल्पेश्वरी म उ स	बदेल	९ मुरी				७०००	
२६	करज्याङबु लामा	नुवाकोट	तादी गाउँपालिका-६	दुचेश्वरी म. उ. स.	बदेल	१० मुरी				८०००	
२७	सुर्य बहादुर तमाङ	नुवाकोट	तादी गाउँपालिका-२	कल्पेश्वरी म. उ. स.	बदेल	४ मुरी				६०००	
२८	ढागुमान गोले	नुवाकोट	सुर्यगढी गाउँपालिका-१	कल्पेश्वरी म. उ. स.	बदेल	२० मुरी				७५००	
२९	शिर माथा तमाङ	नुवाकोट	सुर्यगढी गाउँपालिका-१	कल्पेश्वरी म. उ. स.	बदेल	१९ मुरी				९०००	
३०	सिरिमान गथलान	नुवाकोट	सुर्यगढी गाउँपालिका-१	कल्पेश्वरी म. उ. स.	बदेल	३० मुरी				९०००	
३१	मान बहादुर लामा	नुवाकोट	दुचेश्वर गाउँपालिका-७	कल्पेश्वरी म. उ. स.	बदेल	८ मुरी				७०००	
३२	मिडमार लामा	नुवाकोट	दुचेश्वर गाउँपालिका-६	कल्पेश्वरी म. उ. स.	बदेल	१७ मुरी				७५००	
३३	राम बहादुर तमाङ	नुवाकोट	दुचेश्वर गाउँपालिका-७	कल्पेश्वरी म. उ. स.	बदेल	२० मुरी				७०००	
३४	आईतीमाया तमाङ	नुवाकोट	सुर्यगढी गाउँपालिका-१	कल्पेश्वरी म. उ. स.	बदेल	१५ मुरी आलु र मकै				९३००	
३५	आईती माथा तमाङ	नुवाकोट	सुर्यगढी गाउँपालिका-१	कल्पेश्वरी म. उ. स.	बदेल	१९ मुरी आलु र मकै				९०००	
३६	सुस्मिता तमाङ	नुवाकोट	सुर्यगढी गाउँपालिका-१	कल्पेश्वरी म उ स	बदेल	२३ मुरी				७०००	
३७	लगु तमाङ	नुवाकोट	सुर्यगढी गाउँपालिका-१	कल्पेश्वरी म उ स	बदेल	१२ मुरी				८५००	
३८	सञ्चलाल तमाङ	नुवाकोट	सुर्यगढी गाउँपालिका-१	कल्पेश्वरी म उ स	बदेल	१७ मुरी				८०००	
३९	सानु माथा तमाङ	नुवाकोट	सुर्यगढी गाउँपालिका-१	कल्पेश्वरी म उ स	बदेल	२५ मुरी				८०००	
४०	सुस्मिता तमाङ	नुवाकोट	सुर्यगढी गाउँपालिका-१	कल्पेश्वरी म. उ. स.	बदेल	२० मुरी				९०००	
४१	ज्ञान बहादुर तमाङ	नुवाकोट	सुर्यगढी गाउँपालिका-१	कल्पेश्वरी म. उ. स.	बदेल	१३ मुरी				७०००	
४२	श्री बहादुर तमाङ	नुवाकोट	सुर्यगढी गाउँपालिका-१	कल्पेश्वरी म. उ. स.	बदेल	१५ मुरी आलु र मकै				९०००	





क्र.सं.	पिडितको नाम/थर	जिल्ला	ठेगाना	उपभोक्ता समितिको नाम	क्षति गर्ने वन्यजन्तु	क्षति भएको विवरण				उपलब्ध राहत रकम रु	कै
						अन्नबाली	पशुधन	सामान्य घाइते	मानवीय क्षति गम्भीर घाइते		
४३	हमाडतुङ तामाङ	नुवाकोट	दुचेस्वर गाउँपालिका-७	कल्पेश्वरी म. उ. स.	बदेल	१० मुरी मकै आलु १० मुरी				४०००	
४४	सुर्यमान तमाङ	नुवाकोट	सुर्यगढी गाउँपालिका-१	कल्पेश्वरी म. उ. स.	बदेल	१० मुरी				१०००	
४५	पासाङ तमाङ	नुवाकोट	दुचेस्वर गाउँपालिका-७	कल्पेश्वरी म. उ. स.	बदेल	५ मुरी				७०००	
४६	सुजन श्रेष्ठ	नुवाकोट	तादी गाउँपालिका-२	कल्पेश्वरी म. उ. स.	बदेल	३ मुरी				७०००	
४७	दिपक परियार	नुवाकोट	तादी गाउँपालिका-२	कल्पेश्वरी म. उ. स.	बदेल	१८ मुरी				६०००	
४८	फूलमाया तमाङ	नुवाकोट	सुर्यगढी गाउँपालिका-१	बच्छलादेवि म. उ. स.	बदेल	३ मुरी				८०००	
४९	मान बहादुर थापा	नुवाकोट	दुचेस्वर गाउँपालिका-७	कल्पेश्वरी म. उ. स.	बदेल	१० मुरी मकै ७ मुरी आलु				५०००	
५०	राम माया वि क	नुवाकोट	कल्पेश्वरी गाउँपालिका-८	बच्छलादेवि म. उ. स.	बदेल	८ मुरी				४०००	
५१	श्री लाल तामाङ	नुवाकोट	तादी गाउँपालिका-२	कल्पेश्वरी म. उ. स.	बदेल	८४ मुरी				५०००	
५२	झडक माया पण्डित	नुवाकोट	तादी गाउँपालिका-२	कल्पेश्वरी म. उ. स.	बदेल	१० मुरी ३० पाथी				६०००	
५३	कान्छलाल तामाङ	नुवाकोट	तादी गाउँपालिका-३	बच्छलादेवि म. उ. स.	बदेल	६ मुरी				४०००	
५४	कान्छा लामा	नुवाकोट	दुचेस्वर गाउँपालिका-७	कल्पेश्वरी म. उ. स.	बदेल	२ मुरी				६०००	
५५	पाण्डव तमाङ	नुवाकोट	तादी गाउँपालिका-३	कल्पेश्वरी म. उ. स.	बदेल	४ मुरी				६०००	
५६	रामहरी थापा	नुवाकोट	दुचेस्वर गाउँपालिका-७	बच्छलादेवि म. उ. स.	बदेल	५ मुरी				७०००	
५७	बालकृष्ण श्रेष्ठ	नुवाकोट	तादी गाउँपालिका-२	कल्पेश्वरी म. उ. स.	बदेल	६ मुरी				४०००	
५८	सुर्य बहादुर तमाङ	नुवाकोट	तादी गाउँपालिका-२	कल्पेश्वरी म. उ. स.	बदेल	४ मुरी				५०००	
५९	कल्पना तमाङ	नुवाकोट	दुचेस्वर गाउँपालिका-७	बच्छलादेवि म. उ. स.	बदेल	८ मुरी				६०००	
६०	भोला तमाङ	नुवाकोट	तादी गाउँपालिका-३	कल्पेश्वरी म. उ. स.	बदेल	७ मुरी				५०००	
६१	भक्त बहादुर तमाङ	नुवाकोट	तादी गाउँपालिका-२	बच्छलादेवि म. उ. स.	बदेल	१० मुरी				५०००	
६२	राम बहादुर तमाङ	नुवाकोट	तादी गाउँपालिका-३	कल्पेश्वरी म. उ. स.	बदेल	३ मुरी				५५००	
६३	मिन बहादुर तमाङ	नुवाकोट	दुचेस्वर गाउँपालिका-७	बच्छलादेवि म. उ. स.	बदेल	८ मुरी				८०००	

अनुसूची: ११ निकुञ्ज भ्रमण गरेका पर्यटकको विवरण ।

सि.नं.	महिना	ईकाइ	नेपाली			सार्क			विदेशी			KTM		कुल जम्मा	कै
			महिला	पुरुष	जम्मा	महिला	पुरुष	जम्मा	महिला	पुरुष	जम्मा	जम्मा	जम्मा		
१	साउन	जना	१९०३	५९८९	७८९२	६	९	१५	१५	४८	३३	४८	२२	७९७७	
२	भाद्र	जना	७६	६२१	६९७	२	८	१०	१०	९८	६४	९८	१३६	९४१	
३	आश्विन	जना	३१८	१०९२	१४१०	८	३४	४२	४२	१२२०	७३६	१२२०	५७९	३२५१	५४
४	कार्तिक	जना	१९५	६५०	८४५	२२	१०३	१२५	१२५	२४६०	१४९१	२४६०	५१३	३९४३	४३३
५	मंसिर	जना	१७७	६२७	८०४	२	१३	१५	१५	४९७	३२४	४९७	२०९	१५२५	
६	पौष	जना	१२०	२७५	३९५	६	३२	३८	३८	२२९	१३४	२२९	४८	७१०	
७	माघ	जना	२७	१२३	१५०	०	०	०	०	१५३	९८	१५३	७६	३७९	
८	फाल्गुण	जना	२०५	४८६	६९१	२	१०	१२	१२	३९८	२४१	३९८	३०७	१४०८	
९	चैत्र	जना	२८२	७०५	९८७	१६	३८	५४	५४	१२७६	७६३	१२७६	८०९	३१२६	
१०	बैशाख	जना	३३७	८६४	१२०१	९	५२	६१	६१	१०४२	६१६	१०४२	३०२	२६०६	५७
११	जेठ	जना	१२२१	२२८६	३५०७	०	१४	१४	१४	२८९	१९६	२८९	१००	३९१०	
१२	आषाढ	जना	११३	१८०	२९३	२	६	८	८	४१	२६	४१	४१	३८३	
जम्मा			४९७४	१३८९८	१८८७२	७५	३१९	३९४	३९४	७७५१	४७२२	३१४२	३१४२	३०१५९	५४४ भरिया
कुल जम्मा														३०१५९	५४४ भरिया



अनुसूचि: १२ लाड-टाड राष्ट्रिय निकुञ्ज स्थापना काल देखिको पर्यटक तथा राजश्व विवरण ।

सि.नं.	आर्थिक वर्ष	पर्यटक संख्या	राजश्व रु	कैफियत
१	२०३५/०३६	८८३		
२	२०३६/०३७	१३७७		
३	२०३७/०३८	१३९८		
४	२०३८/०३९	२३७६		
५	२०३९/०४०	१८६५		
६	२०४०/०४१	२१०७		
७	२०४१/०४२	२४४८		
८	२०४२/०४३	३१६१		
९	२०४३/०४४	३७९६		
१०	२०४४/०४५	५०८९		
११	२०४५/०४६	६१६२		
१२	२०४६/०४७	६३१८		
१३	२०४७/०४८	७१८०		
१४	२०४८/०४९	८६७४		
१५	२०४९/०५०	८६७७		
१६	२०५०/०५१	६३४२		
१७	२०५१/०५२	८६३७		
१८	२०५२/०५३	७९३४		
१९	२०५३/०५४	७०६६		
२०	२०५४/०५५	८८०८	२६४१११	
२१	२०५५/०५६	१०८८९	१८३७०५२	
२२	२०५६/०५७	१२४९३	७१३४०३९	
२३	२०५७/०५८	१३१६६	८५५०२२७	
२४	२०५८/०५९	८८८०	५१२४१०४	
२५	२०५९/०६०	६६६०	४१२२३७०	
२६	२०६०/०६१	६२१९	३६२३४४३	
२७	२०६१/०६२	४१२२	२५१३१२८	
२८	२०६२/०६३	४२३०	३०४२२२७	
२९	२०६३/०६४	६६१४	७०७८५४०	
३०	२०६४/०६५	९२१९	५८४४८४९	
३१	२०६५/०६६	९९४६	१०३०७३९१	
३२	२०६६/०६७	१११८४	११०७०६००	
३३	२०६७/०६८	१११७३	१३०६५५५८	
३४	२०६८/०६९	१४३१५	१२७९०९३८.९६	
३५	२०६९/०७०	१३३७०	५१३०४६९९.९५	
३६	२०७०/०७१	१७०५०	५७२४४३५०.५५	
३७	२०७१/०७२	१६५९३	५४७८८४७८.४०	
३८	२०७२/०७३	४२९२	१६२१११५८.०३	
३९	२०७३/०७४	११०६८	४१५९२९५८.५८	
४०	२०७४/०७५	१३७५९	४५६०९३६९.०८	
४१	२०७५/०७६	१७६९१	५७२९८४३७.४५	
४२	२०७६/०७७	२०१५९	३१९४८४०१.१०	
४३	२०७७/०७८	४६४९	६०३०६६७.७७	
४४	२०७८/०७९	१७६८८	१७५२३६१४.२९	
४५	२०७९/०८०	३०१५९	४२४७७२२९.८५	



अनुसूची: १३ आ.व. २०७९/०८० को राजश्व विवरण ।

सि.नं.	विवरण	जम्मा रकम	कैफियत
१	पर्यटन शुल्क	३, ७७, ६२, ५९०.८७	लाडटाड राष्ट्रिय निकुञ्ज कायालयको जम्मा राजश्व विवरण ।
२	वनपैदावार	२९, ३५, १६९.०८	
३	सरकारी सम्पतिको वहालबाट प्राप्त आय	९, ८५, ९२४.९०	
४	अन्य प्रशासनिक सेवा शुल्क	७२, ०००.००	
५	न्यायिक दण्ड जरिवाना र जफत	१, ८७, ०७३.००	
६	प्रशासनिक दण्ड जरिवाना र जफत	३, ५००.००	
७	बेरुजु	०	
८	मु.अ. कर पर्यटन सेवा संकलन	५, ३०, ९७२.००	
जम्मा राजश्व		४, २४, ७७, २२९.८५/-	

फोटो नं. ४४ : राजश्वको विवरण लेखा चित्रमा ।

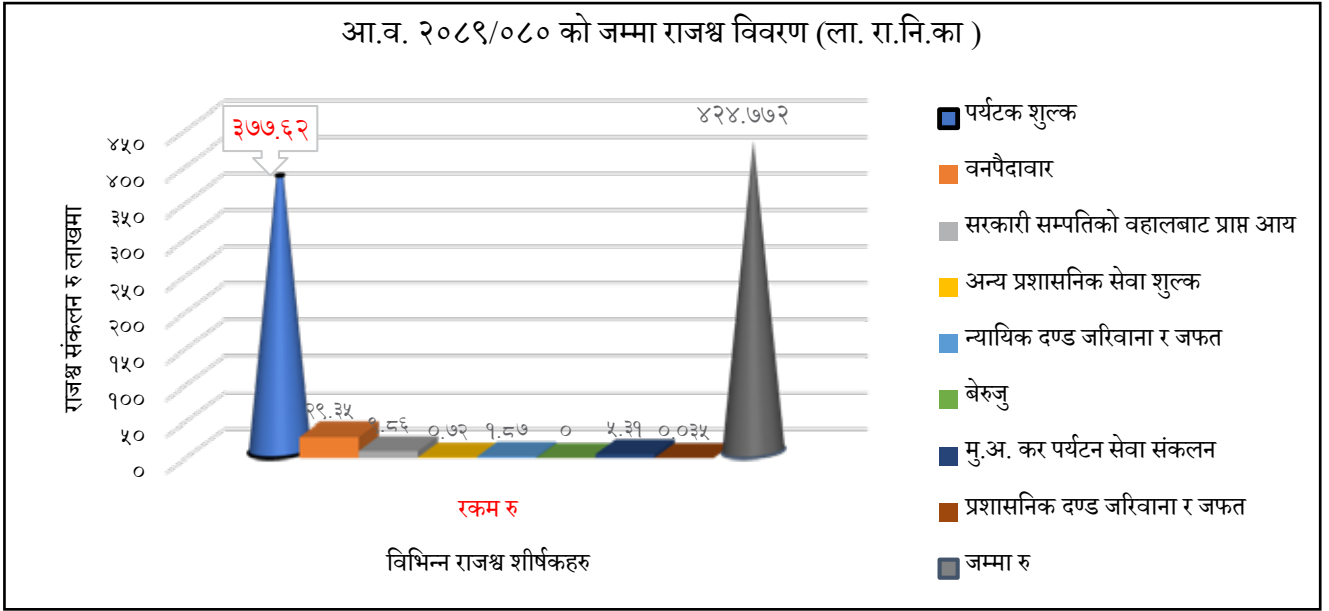

अनुसूची: १४ आ.व.२०७९/०८० मा निकुञ्ज तथा मध्यवर्ती क्षेत्रमा गरिएको अध्ययन अनुसन्धान को विवरण ।

आ.व.२०७९/०८० मा निकुञ्ज तथा मध्यवर्ती क्षेत्रमा गरिएको अध्ययन अनुसन्धानको विवरण ।

क्र.सं.	अनुसन्धानकर्ताको नाम	अध्ययन अनुसन्धानको विषय	सम्बन्धित संस्था	अध्ययन अवधि	स्थान
१	Purna Man Shrestha, Roshila Kaju, Sudha Shrestha	Human-leopard Conflict and its mitigation practices in Nepal	Wildlife Research and Education Network	2079.04.20-2080.04.19	L.N.P
२	Sudip Acharya, Dr.Binod Dawadi, Maximillian Prochnow, Dr.Roland Zech, Andre's Tangarife-Escobar, Dr.Katharina Dulias, Darwin Rana, Anuja Bohora	"2000 Years climate, environment and human history from central Nepal"	Friedrich Schiller University, Jena, Germany,	2022.02.1-202.11.30	Gosaikunda
३	Saraswati Neupane	Maderno Pollen Spectrum in Southern slope Of the Central Nepal Himalayas"	Central Department of Geology, TU Institute of Tibetan Plateau Research, Chinese Academy of Science, Beijing, China.	2022.9.1-2022.12.31	Cholangpati Area
४	निराकार थापा, अभिषेक पोख्रेल, अम्बिका बराल, मौसम भण्डारी, सुमित अधिकारी, सुमन शर्मा, हस्तराम पाण्डे, विपुल तामाङ, प्रविण लम्साल	ड्रोन सर्भेक्षण	श्री जल तथा मौसम विज्ञान विभाग बबरमहल, काठमाडौं	२०७९ ५ २८-२०७९ ६ १४	Langtang Valley Kyanjing Gumba
५	Associate Professor Dr. Thakur Silwal	Collection of time series data, KIS, Household survey	वन विज्ञान अध्ययन संस्थान पोखरा क्याम्पस University of Tennessee	2079.02.10-2079.08.30	L.N.P Core
६	Mansa Srivastav	Phytogeography of the plant lineage Ionicera subsection Isoxyloteum with an aim to understand the evolution of Himalayan-Tibetan-Hengduan flora.	Yale University, USA	2022.09.2-2023.08.30	L.N.P Core

क्र.सं.	अनुसन्धानकर्ताको नाम	अध्ययन अनुसन्धानको विषय	सम्बन्धित संस्था	अध्ययन अवधि	स्थान
७	Pratikshya Kandel	Evaluating the socio-economic and Environmental impacts of Protected Area Policy (Buffer Zone policy) in Nepal	The University of Western Australia	2022.09.01-2023.12.30	L.N.P Core & Buffer-Zone
८	Manish Mallik	Document Shooting	Shree Thamsetku Expeditions pvt.Ltd. basundhara, kathmandu.	2079.07.25-2079.08.14	L.N.P Core (Ghodatabala Area)
९	Srijana shrestha & Pashang Sherpa	"Basin Level Integrated site Plan of Gosainkunda and Associated Lakes (Rmsar Site No. 1693)"	Shree Conservation Development Foundation, Nepal (CODEFUND) Koteswor, kathmandu.	2079.07.18-2080.01.17	Langtang National Park
१०	Saroj Dhoj Joshi	"Cryosphere Research in Lamtang Valley	Real Time Solutions PVT. LTD. Dhobighat Patan	2079.08.09-2079.08.15	Langtang National Park
११	Suman B.K	अरनिको राजमार्ग अन्तर्गतको तातोपानी क्षेत्रको पहिरो अध्ययन कार्य UAV (Drone)	AVIY AAN Consulting p. Ltd.Ekata Marg, New Baneshwor, Kathmandu.	2079.09.25-2079.09.29	मैलुङ, सुरुबेशी, रसुवा
१२	Dipesh Bista	Fish and Macrovertebrate Monitoring at the Trishuli River for Upper Trishuli-1 Hydropower project.	NWEDC.	2023.02.28-2023.03.28	Trishuli River
१३	स्मृती गुरुङ	Lamtang Ecological Project; Elucidation of Catchment level long term changes in Lamtang Valley, Nepal	Kathmandu University and University of copenhagen	2023.04.14-2023.04.30	L.N.P Core & Buffer-Zone



क्र.सं.	अनुसन्धानकर्ताको नाम	अध्ययन अनुसन्धानको विषय	सम्बन्धित संस्था	अध्ययन अवधि	स्थान
१४	Krishna P. Pandey	How Conifer Species Adapt to Climate Variation in Himalayas: Assessment of Elevational Adaptation and Spatial-Temporal Trade-off in Resistance and Resilience of Abies Spectabilis at Marginal Limits in the central Himalaya"	Personal	2023.04.20-2023.04.26	Langtang National Park
१५	Sharad Parsad Joshi	Utrecht University and Norway Water Resources and Energy Directorate	ICIMODE	2023.04.25-2023.12.31	LNP Core Cryosphere Research In Langtang Valley, Rasuwa, Nepal
१६	Shila Bhattarai	Multidisciplinary Characterization of Geological Co2 Emissions and Hot Springs at Hydrothermal Systems in The Upper Trisuli Valley Central Nepal.	खानी तथा भूगर्भ विभाग	2023.05.08-2023.05.15	L.N.P Core & Buffer-Zone
१७	Anup luitel	Study of screening Indigenous Himalayan medicinal plants for Bioactive compound(s) with anticancer activity and their lab culture	Kathmandu University	2080.02.23-2081.02.22	L.N.P Core Area
१८	Birat Raj Rajak	Seasonal Habitat Preferences of Himalayan Monal (Lophophorus impejanus) in Lamtang Valley	Personal	2023.06.07-2023.08.10	Langtang Valley
१९	Ankit Kamar Singh	Earthworm Diversity and Soil Physiochemical Factors Affecting their Abundance in Central Nepal	Central Department of Zoology, TU, Kiritipur. kathmandu, Nepal.	2080.01.20-2081.01.15	L.N.P Buffer-Zone



अनुसूची: १५ सिमसारको विवरण ।

सि.नं.	सिमसारको नाम	ठेगाना	जिल्ला	क्षेत्रफल	GPS Co-ordinate	
					X	Y
१	शिवपार्वती पोखरी	जुगल गा.पा. २ सिन्दुर्चे	सिन्धुपाल्चोक	६६८ वि.मि.	३७४७९८	३०८४०४०
२	कालो पोखरी	जुगल गा.पा. २ गोल्चे	"	०.१२ हे.	३७४९३०	३०९२३४९
३	पाँचपोखरी	पाँचपोखरी थाडपाल ३ भोताड	"			
३.१	ठूलो पोखरी	"	"	२.२१ हे	३७३९६७	३१०२४७०
३.२	माहिलो	"	"	०.९७ हे	३७३९६०	३१०२३१७
३.३	साहिलो	"	"	०.१६ हे	३७३७१५	३१०२३९८
३.४	काईलो	"	"	०.१९ हे	३७३६६६	३१०२४८१
३.५	कान्छो	"	"	०.१२ हे	३७३५७८	३१०२५२५
४	सयपोखरी	जुगल गा.पा. ३ गुम्बा	"	०.१४ हे	३७३८६८	३१०३२८३
५	तीन पोखरी	जुगल गा.पा. २ गोल्चे	"			
५.१	ठूलो पोखरी	"	"	१.८ हे	३७५३६२	३१०९९३०
५.२	माहिलो पोखरी	"	"	०.१० हे	३७५३६२	३१०९९३०
५.३	कान्छो पोखरी	"	"	०.०८ हे	३७५३६२	३१०९९३०
६	स्यावलियु पोखरी	जुगल गा.पा. ३ गुम्बा	सिन्धुपाल्चोक	७.२२ हे	३८४५४०	३१०३४३८
७	कितार पोखरी	"	"	१.१४ हे	३८३५४०	३१०४५९५
८	बरलाड खर्क पोखरी	"	"	०.१७ हे	३८२३३४	३१०५६५५
९	ताप्कादिड पोखरी	"	"	३.५४ हे	३८३५६९	३१०६५०९

अनुसूची: १६ चौरीगोठ तथा खर्क व्यवस्थापन समुहको विवरण ।

क्र.सं	मध्यवर्ती क्षेत्र उपभोक्ता समिति	समुहको नाम	ठेगाना
१	टिमुरे मध्यवर्ती क्षेत्र उपभोक्ता समिति	गोन्ही लिरुड खर्क व्यवस्थापन उपसमिति	टिमुरे, रसुवा
२	लाडटाड मध्यवर्ती क्षेत्र उपभोक्ता समिति	लाडटाड खर्क व्यवस्थापन उपसमिति	लाडटाड, रसुवा
३	बृद्धिम मध्यवर्ती क्षेत्र उपभोक्ता समिति	पाडसाड खर्क व्यवस्थापन उपसमिति	बृद्धिम, रसुवा
४	राम्चे मध्यवर्ती क्षेत्र उपभोक्ता समिति	राम्चे खर्क व्यवस्थापन उपसमिति	राम्चे, रसुवा
५	यासा मध्यवर्ती क्षेत्र उपभोक्ता समिति	यासा खर्क व्यवस्थापन उपसमिति	यासा, रसुवा
६	उर्लेनी मध्यवर्ती क्षेत्र उपभोक्ता समिति	उर्लेनी खर्क व्यवस्थापन उपसमिति	उर्लेनी, नुवाकोट
७	घ्याडफेदी मध्यवर्ती क्षेत्र उपभोक्ता समिति	तालुकेशरी खर्क व्यवस्थापन उपसमिति	घ्याडफेदी नुवाकोट
८	हेलम्बु मध्यवर्ती क्षेत्र उपभोक्ता समिति	हेलम्बु खर्क व्यवस्थापन उपसमिति	हेलम्बु, सिन्धुपाल्चोक
९	रेडपाण्डा मध्यवर्ती क्षेत्र उपभोक्ता समिति	सेर्माथाड खर्क व्यवस्थापन उपसमिति	क्यूल, सिन्धुपाल्चोक
१०	दोर्जे लाक्पा मध्यवर्ती क्षेत्र उपभोक्ता समिति	पाँचपोखरी खर्क व्यवस्थापन उपसमिति	सेलाड, सिन्धुपाल्चोक



अनुसूची: १७ समुदायमा आधारित चोरीशिकार नियन्त्रण समुह तथा हिउचितुवा संरक्षण समिति ।

सि.नं.	मध्यवर्ती समिति	चोरी शिकारी समुह को नाम	ठेगाना	अध्यक्षको नाम	फोन नं.
१	टिमुरे म.क्षे.उ.स.	टिमुरे हिउँचितुवा संरक्षण समिति	गोसाइकुण्ड गा.पा.२, टिमुरे	निमा दोँजे घले	९७४१५२१८५१
२	लाडटाड म.क्षे.उ.स.	लाडटाड हिउँचितुवा संरक्षण समिति	गोसाइकुण्ड गा.पा.४, लाडटाड	छिम्बेल तामाड	०१०६७०४६२
३	बृद्धिम म.क्षे.उ.स.	खामजिङ् चोरी शिकार नियन्त्रण समुह	गोसाइकुण्ड गा.पा.३, खाम्जिङ	निमाग्याल्बो तामाड	९८४३१७४८००
४	बृद्धिम म.क्षे.उ.स.	बृद्धिम चोरी शिकार नियन्त्रण समुह	गोसाइकुण्ड गा.पा.३, बृद्धिम	बजुङ तामाड	
५	सूर्यकुण्ड म.क्षे.उ.स.	नादाङ्चे चोरी शिकार नियन्त्रण समुह	गोसाइकुण्ड गा.पा.५, ठुलो स्याफ्रु	नाक्पू दोँजे तामाड	९८१३३३९६७
६	सूर्यकुण्ड म.क्षे.उ.स.	मिस्योङ् चोरी शिकार नियन्त्रण समुह	गोसाइकुण्ड गा.पा.५, स्याफ्रुबेशी	मिलन तामाड	९७४१०२९३६३
७	सूर्यकुण्ड म.क्षे.उ.स.	गोसाईकुण्ड चोरी शिकार नियन्त्रण समुह	गोसाइकुण्ड गा.पा.५, ठुलो स्याफ्रु	टासी वाङ्गेल तामाड	९८१३०३६०१८
८	नौकुण्ड म.क्षे.उ.स.	कादो चोरी शिकार नियन्त्रण समुह	गोसाइकुण्ड गा.पा.४, लाडटाड	छोवाड सेनाम वाईवा	९८१३६२६६७७
९	नौकुण्ड म.क्षे.उ.स.	टुल्कु छेलिङ् चोरी शिकार नियन्त्रण समुह	गोसाइकुण्ड गा.पा.५, धुन्चे	समन लामा	९८४१०८४९४८
१०	भोर्ले म.क्षे.उ.स.	लोकिल स्याउबारी चोरी शिकार नियन्त्रण समुह	कालिका गा.पा.१, लोकिल		
११	यार्सा म.क्षे.उ.स.	पलगोदी चोरी शिकार नियन्त्रण समुह	नौकुण्ड गा.पा. यार्सा	फुर्पा नेप्कोर तामाड	९८२३२७४४१५
१२	बच्छालादेवी म.क्षे.उ.स.	शिखरबेशी चोरी शिकार नियन्त्रण समुह	दुपुचेश्वर गा.पा.शिखरबेशी	मान बहादुर तामाड	९८६११०१३२८
१३	इन्द्रणी म.क्षे.उ.स.	घ्याङफेदी चोरी शिकार नियन्त्रण समुह	दुपुचेश्वर गा.पा. घ्याङफेदी	रञ्जमान तामाड	९८०११३२१६६
१४	हेलम्बु म.क्षे.उ.स.	हेलम्बु चोरी शिकार नियन्त्रण समुह	हेलम्बु गा.पा. हेलम्बु	मीडमार लामा	९८०८०९७७५८
१५	रेड पाण्डा म.क्षे.उ.स.	सेर्माथाड चोरी शिकार नियन्त्रण समुह	हेलम्बु गा.पा. सेर्माथाड	दिवाड लामा	९८१३२६५५४८
१६	दोर्जे लाक्पा म.क्षे.उ.स.	पाँचपोखरी चोरी शिकार नियन्त्रण समुह	पाँचपोखरी थाडपाल गा.पा. सेलाड	सागे शेर्पा	९८०३९७५५७१



अनुसूची:१८ सहकारी संस्थाको विवरण ।

क्र.स.	म.क्षे.उ.स.	समुहको नाम	ठेगाना	स्थापना
१	टिमुरे म.क्षे.उ.स.	डक्कार थाङ्गु कृषि सहकारी संस्था लि.	टिमुरे गाविस, रसुवा	२०७०
२	सूर्यकुण्ड म.क्षे.उ.स.	रेण्डपाण्डा बचत तथा ऋण सहकारी संस्था	स्याफ्रुबेशी, रसुवा	२०६७
३	सूर्यकुण्ड म.क्षे.उ.स.	चौरी खर्क कृषि सहकारी संस्था लि.	स्याफ्रु २ ब्राबल, रसुवा	२०६७
४	नौकुण्ड म.क्षे.उ.स.	श्रमिक संरक्षण बचत तथा ऋण सहकारी संस्था लि.	धुन्चे गाविस, रसुवा	२०७०
५	लहरेपौवा म.क्षे.उ.स.	मध्यवर्ती संरक्षण बचत तथा ऋण सहकारी संस्था लि.	लहरेपौवा गा वि स, रसुवा	२०६८
६	सरमथली म.क्षे.उ.स.	बव देवि सहकारी संस्था लि.	सरमथली गाविस, रसुवा	२०७०

अनुसूची:१९ इको क्लबहरुको विवरण ।

क्र.स.	म.क्षे.उ.स.	ईको क्लबको नाम	विद्यालयको नाम	ठेगाना
१	सूर्यकुण्ड म.क्षे.उ.स.	लालिगुराँस प्रकृति इको क्लब	श्री श्यामे वाडदेल मा.वि.	स्याफ्रुबेशी, रसुवा
२	लाडटाड क्षेत्र ईको क्लब	सञ्जाल समिति	श्री रसुवा मा.वि.	धुन्चे, रसुवा
३	नौकुण्ड म.क्षे.उ.स.	प्रकृति इको क्लब	श्री रसुवा मा.वि.	धुन्चे, रसुवा
४	नौकुण्ड म.क्षे.उ.स.	हाईल्याड रेडपाण्डा इको क्लब	श्री हाईल्याड बोर्डिङ स्कूल	धुन्चे, रसुवा
५	राम्चे म.क्षे.उ.स.	लालिगुराँस इको क्लब	श्री सेतीभुमे मा.वि.	राम्चे, रसुवा
६	धैबुड म.क्षे.उ.स.	कालिका इको क्लब	श्री कालिका हिमालयन उ.मा.वि	धैबुड, रसुवा
७	धैबुड म.क्षे.उ.स.	सुन्धरा इको क्लब	श्री सुन्धारा मा.वि.	धारापानी, रसुवा
८	धैबुड म.क्षे.उ.स.	नमुना इको क्लब	श्री नीलकण्ठ नमुना मा.वि.	जीवजीवे, रसुवा
९	भोर्ले म.क्षे.उ.स.	हरियाली इको क्लब	श्री भागेश्वरी मा.वि.	भोर्ले, रसुवा
१०	लहरेपौवा म.क्षे.उ.स.	हिमालयन इको क्लब	श्री नवविजयी महेन्द्र मा.वि.	भलायडाँडा, रसुवा
११	लहरेपौवा म.क्षे.उ.स.	कल्पवृक्ष इको क्लब	श्री नीलकण्ठ उ.मा.वि	बोगटीटार, रसुवा
१२	सरमथली म.क्षे.उ.स.	फुलबारी इको क्लब	श्री निर्कु भुमे मा.वि.	सरमथली, रसुवा
१३	दुप्चेश्वरी म.क्षे.उ.स.	दुप्चेश्वरी इको क्लब	श्री दुप्चेश्वर मा.वि.	रामती, नुवाकोट
१४	कल्पेश्वरी म.क्षे.उ.स.	सुन्दरादेवी इको क्लब	श्री सुन्दरादेवी मा.वि.	ओखेर, नुवाकोट
१५	बच्छालादेवी म.क्षे.उ.स.	चुनभुमे इको क्लब	श्री चुनभुमे आधारभुत विद्यालय	शिखरबेशी, नुवाकोट
१६	पा ड बो जो था न म.क्षे.उ.स.	विरेन्द्र इको क्लब	श्री विरेन्द्र मा.वि.	गाउँखर्क, नुवाकोट
१७	हेलम्बु म.क्षे.उ.स.	जनजागृति इको क्लब	श्री गोल्मा देवी मा.वि.	हेलम्बु, सिन्धुपाल्चोक
१८	हेलम्बु म.क्षे.उ.स.	डिङ्धा राडजेन इको क्लब	श्री मेलम्ची घ्याड मा.वि.	मेलम्चीघ्याड,
१९	रेडपाण्डा म.क्षे.उ.स.	याडरीमा इको क्लब	श्री याडरीमा बोर्डिङ स्कूल	सेर्माथाड, क्युल
२०	दोर्जे लाक्पा म.क्षे.उ.स.	पाँच पोखरी इको क्लब	श्री मङ्गल भैरव आधारभुत विद्यालय	सिन्धुपाल्चोक
२१	दोर्जे लाक्पा म.क्षे.उ.स.	भोटेनाम्लाड इको क्लब	श्री भोटेनाम्लाड उ.मा.विद्यालय	सिन्धुपाल्चोक



अनुसूची: २० निकुञ्ज क्षेत्रभित्र पर्ने गाउँपालिका तथा जनप्रतिनिधीहरूको विवरण

१. गोसाईकुण्ड गाउँपालिका, स्याफ्रुबेसी रसुवा (gosaikundapalika@gmail.com)

क्र.स.	नाम	पद	वडा नं.	सम्पर्क नं.	मेल आईडी
१	कैसाङ नुर्पु तमाङ	अध्यक्ष		९८५१११११८२९	kaisangdiyam@gmail.com
२	प्रतिमा तमाङ	उपाध्यक्ष		९८४३९१२१३८	Plamma829@gmail.com
३	उर्केन छिरिङ तमाङ	अध्यक्ष	१	९८५१०४८८६०	Urkenktm90@gmail.com
४	कामि छिरिङ तमाङ	अध्यक्ष	२	९८५१२४६९८८	
५	मिडमार छिरिङ तमाङ	अध्यक्ष	३	९८४१९०३५१७	
६	डिण्डु लामा जाडवा तमाङ	अध्यक्ष	४	९८५११४३३४१	jangbadindu@gmail.com
७	दावा मिडमार तमाङ	अध्यक्ष	५	९८५११४३३४१	
८	दावा सिदार वाईवा	अध्यक्ष	६	९८५११५८८२६	Gosaikundadhunche666@gmail.com

२. कालिका गाउँपालिका, धैबुङ्ग कालिका रसुवा (kalikagaupalika@gmail.com)

क्र.स.	नाम	पद	वडा नं.	सम्पर्क नं.	मेल आईडी
१	हरिकृष्ण देवकोटा	अध्यक्ष		९८५१०३१३९४	Harikrishnadevkota40@gmail.com
२	मिरा तमाङ	उपाध्यक्ष		९८४१०८४४६६	Tamangmeera46@gmail.com
३	दावा तमाङ	अध्यक्ष	१	९८५१३१३१९३	Sensei.dawa@gmail.com
४	उमेश शहादुर न्यौपाने	अध्यक्ष	२	९८५१३१५१३०	Uneupane651@gmail.com
५	फणिन्द्र प्रसाद न्यौपाने	अध्यक्ष	३	९८४१२१३७२७	Rasuwa.phanindra@gmail.com
६	खेसम तामाङ	अध्यक्ष	४	९८५१०७६८६२	Kheshamtamang765@gmail.com
७	सन्दिप पौडेल	अध्यक्ष	५	९८१८२५२२४२	Sdp.paudel156@gmail.com

३. नौकुण्ड गाउँपालिका, पारच्याङ रसुवा (naukundagaunpalika@gmail.com)

क्र.स.	नाम	पद	वडा नं.	सम्पर्क नं.	मेल आईडी
१	नुर्वु स्याङ्गो घले	अध्यक्ष		९८२३५०७७०७	Nurbughale9@gmail.com
२	चन्द्र बहादुर गलान	उपाध्यक्ष		९८५१२४२५७९	
३	कान्छा तमाङ	अध्यक्ष	१	९८४०४८२३१३	
४	डावु ग्याल्पो तमाङ	अध्यक्ष	२	९८४१८७९५२०	
५	नोकेन्द्र देव तमाङ	अध्यक्ष	३	९८०८०६४२६४	
६	ज्ञानी वार्यवा	अध्यक्ष	४	९८२३३२५७८८	
७	श्याम बहादुर थिङ	अध्यक्ष	५	९८६०१४३१८४	
८	यो नुर्पु तमाङ	अध्यक्ष	६	९८६०१४२२२८	

४. उत्तरगया गाउँपालिका, खाल्टे, रसुवा (uttargayarm@gmail.com)

क्र.स.	नाम	पद	वडा नं.	सम्पर्क नं.	मेल आईडी
१	माधव प्रसाद अर्याल	अध्यक्ष		९८५१०५९५५०	mdhvaryal@gmail.com
२	चमेली गुरुङ	उपाध्यक्ष		९८५११४३१९६	Chameligurung55@gmail.com
३	मारसिङ तामाङ	अध्यक्ष	१	९८४९६९८०६०	
४	टुकु प्रसाद सुवेदी	अध्यक्ष	२	९८५१२०४१३०	
५	लाल बहादुर तमाङ	अध्यक्ष	३	९८४३७१८९००	
६	अमर बहादुर बुलन	अध्यक्ष	४	९८४१९२३२३०	
७	यमनाथ आचार्य	अध्यक्ष	५	९८५१२२०८२८	



५. तादी गाउँपालिका, खरानिटा नुवाकोट (ito.tadimun@gmail.com)

क्र.स.	नाम	पद	वडा नं.	सम्पर्क नं.	मेल आईडी
१	सन्तमान तमाङ	अध्यक्ष		९८५१०७४५२५	Santaman1972@gmail.com
२	सन्जु प्याकुरेल	उपाध्यक्ष		९८५११३२५९३	Sanjupykurel941@gmail.com
३	नकुर दोड तामाङ	अध्यक्ष	१	९८४११२६१८९	
४	बच्चुराम तामाङ	अध्यक्ष	२	९८५१०६३३८८	
५	सोनाम तामाङ	अध्यक्ष	३	९८६०६६७२०९	
६	अस्मिन कुमार पाण्डे	अध्यक्ष	४	९८४९००९४२१	
७	सरोज भण्डारी	अध्यक्ष	५	९८५१२०२४११	
८	सीरमान तामाङ	अध्यक्ष	६	९८५११३४४३७	

६. दुपचेश्वर गाउँपालिका, समुन्द्रटार नुवाकोट (dupcherumun2017@gmail.com)

क्र.स.	नाम	पद	वडा नं.	सम्पर्क नं.	मेल आईडी
१	शंकर बहादुर थापा	अध्यक्ष		९८५११८७३२०	Dupcheshwor.chairman@gmail.com
२	माकुरी तमाङ	उपाध्यक्ष		९८६१९३५५६३	Vicechairperson.dupcheshwor@gmail.com
३	सिताराम तमाङ	अध्यक्ष	१	९८२८७३२३७१	dupchehyangphedi@gmail.com
४	बिर बल तमाङ	अध्यक्ष	२	९८५१०५१८१०	dupchegaukhark@gmail.com
५	ध्रुवकर केसि	अध्यक्ष	३	९८५१०५३७४१	dupcherautbesi@gmail.com
६	ज्ञान बहादुर तमाङ	अध्यक्ष	४	९८५१२१४४६९	dupchebetini@gmail.com
७	मईत बहादुर तमाङ	अध्यक्ष	५	९८४१०८६५१७	dupchebalkumari@gmail.com
८	किसोर आचार्य	अध्यक्ष	६	९८५११८७३८८	dupchesamundratar@gmail.com
९	बुद्धिमान तमाङ	अध्यक्ष	७	९८०३७९५१२८	dupcheshikharbesi@gmail.com

७. सुर्यगढी गाउँपालिका, चोकदे नुवाकोट (suryagadhimun@gmail.com)

क्र.स.	नाम	पद	वडा नं.	सम्पर्क नं.	मेल आईडी
१	सन्त बहादुर घले	अध्यक्ष		९८५११४७४३२	
२	मन्जु बुढाथोकी	उपाध्यक्ष		९८५१०६२०७८	
३	राज कुमार तामाङ	अध्यक्ष	१	९८५१०९०६७९	
४	दिपक अधिकारी	अध्यक्ष	२	९८५११६१४२४	
५	पिङ्गल बहादुर थापा मगर	अध्यक्ष	३	९८५११९९८३१	
६	रामशरण राई	अध्यक्ष	४	९८४१५८४६९३	
७	अचुत राज ढकाल	अध्यक्ष	५	९८५११३९५०७	

८. जुगल गाउँपालिका, बराम्ची सिन्धुपाल्चोक (jugalgaupalika12@gmail.com)

क्र.स.	नाम	पद	वडा नं.	सम्पर्क नं.	मेल आईडी
१	रेशम स्याङ्बो	अध्यक्ष		९८५१०७९१०१	reshamsyangbo@gmail.com
२	हिमल कुमार श्रेष्ठ	उपाध्यक्ष		९८५१११९४३३	
३	जनक बहादुर तमाङ	अध्यक्ष	१	९८६०९३५५३३	
४	चन्द्रकाजी लामा	अध्यक्ष	२	९८५११५७५३९	
५	लक्ष्मान दोड	अध्यक्ष	३	९८५१०१४००२	
६	प्रेम तमाङ	अध्यक्ष	४	९८५१०३०४०२	
७	रविन्द्र घिमिरे	अध्यक्ष	५	९८६९३५३०५४	
८	टंक तमाङ	अध्यक्ष	६	९८५१२७७३९९	
९	रवि तमाङ	अध्यक्ष	७	९८५१०८८२३९	



९.पाँचपोखरी थाङपाल गाउँपालिका, थाङपालथाप सिन्धुपाल्चोक ito.panchpokharithangpalmun@gmail.com)

क्र.स.	नाम	पद	वडा नं.	सम्पर्क नं.	मेल आईडी
१	टासी लामा	अध्यक्ष		९८५११०२८३७	tasi.nagigyang@gmail.com
२	सुनिता अधिकारी	उपाध्यक्ष		९७४९३२६६२७	Ptm.secretariat@gmail.com
३	आलोक कुमार स्याङ्बो	अध्यक्ष	१	९७४९३२६६०१	Panchpokharimun1@gmail.com
४	बाबुलाल स्याङ्बो	अध्यक्ष	२	९७४९३२६६०२	Panchpokharimun2@gmail.com
५	डिमा छिरिङ तमाङ	अध्यक्ष	३	९७४९३२६६०३	Panchpokharimun3@gmail.com
६	कुल बहादुर बस्नेत	अध्यक्ष	४	९७४९३२६६०४	Panchpokharimun4@gmail.com
७	काले गोले	अध्यक्ष	५	९७४९३२६६०५	Panchpokharimun5@gmail.com
८	नारायण भट्टराई	अध्यक्ष	६	९८६४१६५३६६	Panchpokharimun6@gmail.com
९	सुके तामाङ	अध्यक्ष	७	९७४९३२६६०७	Panchpokharimun7@gmail.com
१०	विष्णु बहादुर खड्का	अध्यक्ष	८	९७४९३२६६०८	Panchpokharimun8@gmail.com

१०. हेलम्बु गाउँपालिका, हेलम्बु सिन्धुपाल्चोक (helamburm@gmail.com)

क्र.स.	नाम	पद	वडा नं.	सम्पर्क नं.	मेल आईडी
१	निमा ग्याल्पो ह्योल्मो	अध्यक्ष		९८५१०४८८४६	Sdpnepal2069@gmail.com
२	अप्सरा लम्साल	उपाध्यक्ष		९८६९३५१९७५	Apsaramichhane315@gmail.com
३	दावा ग्यालिजेन	अध्यक्ष	१	९८६०७०९१३१	
४	पेम्बा लामा	अध्यक्ष	२	९८५१०८४९२४	yangyeba@gmail.com
५	दिपक खड्का	अध्यक्ष	३	९८५१०४१३५७	
६	बुद्धिमान तमाङ	अध्यक्ष	४	९८५१३३२६७१	
७	दिप कुमार तमाङ	अध्यक्ष	५	९८४११३५३१६	
८	सञ्ज बहादुर तमाङ	अध्यक्ष	६	९८६२४९१२४५	
९	निल बहादुर खड्का	अध्यक्ष	७	९८४९६६७३९१	

११.चौतारा साँगाचोकगढी नगरपालिका, चौतारा सिन्धुपाल्चोक (chautaramun@gmail.com)

क्र.स.	नाम	पद	वडा नं.	सम्पर्क नं.	मेल आईडी
१	कृष्ण प्रसाद सापकोटा	नगर प्रमुख		९८५१२५४४२४	Mayor.chautaramun@gmail.com
२	सीता थापा	उप प्रमुख		९८४१६४६०८६	Sita.post@gmail.com
३	युवलाल श्रेष्ठ	अध्यक्ष	१	९८४३३१८३४०	Chautaramun1@gmail.com
४	सुदिप श्रेष्ठ	अध्यक्ष	२	९८५१३३७३०२	Chautaramun2@gmail.com
५	टेक बहादुर तमाङ	अध्यक्ष	३	९८४३५७२३४३	Chautaramun3@gmail.com
६	कुमार शर्मा	अध्यक्ष	४	९८५१३३७३०४	Chautaramun4@gmail.com
७	शिव श्रेष्ठ	अध्यक्ष	५	९८५१३३७३०५	Chautaramun5@gmail.com
८	हेम बहादुर तामाङ	अध्यक्ष	६	९८५१३३७३०६	Chautaramun6@gmail.com
९	डम्बर बहादुर तामाङ	अध्यक्ष	७	९८५१३३७३०७	Chautaramun7@gmail.com
१०	अमृत बहादुर दंगोल	अध्यक्ष	८	९८५१३३७३०८	Chautaramun8@gmail.com
११	विमल श्रेष्ठ	अध्यक्ष	९	९८५१३३७३०९	Chautaramun9@gmail.com
१२	निल बहादुर तामाङ	अध्यक्ष	१०	९८५१३३७३१०	Chautaramun10@gmail.com
१३	रोशनराज गिरी	अध्यक्ष	११	९८५१३३७३११	Chautaramun11@gmail.com
१४	दिपेन्द्र प्रसाद नेपाल	अध्यक्ष	१२	९८५१३३७३१२	Chautaramun12@gmail.com
१५	राम प्रसाद गौतम	अध्यक्ष	१३	९७५१०३९२१९	Chautaramun13@gmail.com
१६	उद्वव नेपाल	अध्यक्ष	१४	९८४३३१८३४०	Chautaramun14@gmail.com



अनुसूची: २१ लाडटाड राष्ट्रिय निकुञ्ज कार्यालयमा कार्यरत कर्मचारीको विवरण ।

क्र.सं.	कर्मचारी नाम, थर	पद	कार्यरत पोष्ट/ कार्यालय	सम्पर्क नम्बर
१	श्री प्रमोद भट्टराई	वरिष्ठ संरक्षण अधिकृत	लाडटाड राष्ट्रिय निकुञ्ज कार्यालय, धुन्चे, रसुवा	९८४५५००६६२
२	श्री भुपेन्द्र प्रसाद यादव	संरक्षण अधिकृत	लाडटाड राष्ट्रिय निकुञ्ज कार्यालय, धुन्चे, रसुवा	९८६३१९५१०५
३	श्री भोजराज पन्थ	संरक्षण अधिकृत	लाडटाड राष्ट्रिय निकुञ्ज कार्यालय, धुन्चे, रसुवा	९८४९६८३८९५
४	श्री प्रकाश उप्रेदि	संरक्षण अधिकृत	लाडटाड राष्ट्रिय निकुञ्ज कार्यालय, धुन्चे, रसुवा	९८५५०१८०६२
५	श्री मिलन सापकोटा	संरक्षण अधिकृत	लाडटाड राष्ट्रिय निकुञ्ज कार्यालय, धुन्चे, रसुवा	९८४१४८५९९५
६	श्री नितेन्द्र कुमार सिंह	रेञ्जर	लाडटाड राष्ट्रिय निकुञ्ज कार्यालय, धुन्चे, रसुवा	९८४४२९०७९१
७	श्री सुनिल राउत	रेञ्जर	लाडटाड राष्ट्रिय निकुञ्ज कार्यालय, धुन्चे, रसुवा	९८०२०३००६७
८	श्री सुलक्षा श्रेष्ठ	रेञ्जर	कालिका रेञ्ज पोष्ट, कालिकास्थान, रसुवा	९८४९१०२३७४
९	श्री सुस्मिता दाहाल	रेञ्जर	टिमुरे सेक्टर, टिमुरे, रसुवा	९८४३१८७२२१
१०	श्री किना के.सी.	रेञ्जर	काज सरुवा	९८६१०७८६५७
११	श्री रुपेश लामा	रेञ्जर	हेलम्बु सेक्टर तिम्बु, सिन्धुपाल्चोक	९८४८३०४७०१
१२	श्री कुसुम सारु	रेञ्जर	टेम्पाथान रेञ्ज पोष्ट, सिन्धुपाल्चोक	९८६०२१३२१८
१३	श्री सन्देश पौडेल	रेञ्जर	शिखरबेशी रेञ्ज पोष्ट, रामती, नुवाकोट	९८५५०६१२५२
१४	श्री निलम कार्की	रेञ्जर	अध्ययन विदा	९८४३६०८१११
१५	श्री हरिन्द्र ठाकुर	सव-लेखापाल	लाडटाड राष्ट्रिय निकुञ्ज कार्यालय, धुन्चे, रसुवा	९८४४४२०२३८
१६	श्री विष्णु खनाल	खरिदार	लाडटाड राष्ट्रिय निकुञ्ज कार्यालय, धुन्चे, रसुवा	९८४०१२१४१६
१७	श्री राजु शाह	खरिदार	लाडटाड राष्ट्रिय निकुञ्ज कार्यालय, धुन्चे, रसुवा	९८६५२९८१६५
१८	श्री परी रावल	खरिदार	कुटुम्साड रेञ्ज पोष्ट, सिन्धुपाल्चोक	९८६६५४८१४६
१९	श्री लक्ष्मी सुब्बा	खरिदार	लाडटाड राष्ट्रिय निकुञ्ज कार्यालय, धुन्चे, रसुवा	९८४२६९८३४८
२०	श्री आड तेम्बा तामाड	सव-ईन्जिनियर	लाडटाड राष्ट्रिय निकुञ्ज कार्यालय, धुन्चे, रसुवा	९८६०९१८६७५
२१	श्री पुर्ण प्रसाद आचार्य	सि.गेमस्काउट	कालिका रेञ्ज पोष्ट, कालिकास्थान, रसुवा	९८४८३८२२१८
२२	श्री दिलिप सिंह	सि.गेमस्काउट	लाडटाड राष्ट्रिय निकुञ्ज कार्यालय, धुन्चे, रसुवा	९८६१६३९४२०
२३	श्री प्रदिप सुनुवार	सि.गेमस्काउट	मैलुङ पोष्ट, रसुवा	९८६३६९१६५०
२४	श्री अर्जुन गौतम	सि.गेमस्काउट	चोलाडपाटी रेञ्ज पोष्ट, रसुवा	९८६९२००८५७
२५	श्री आयुश्मा कु.पहाडी	सि.गेमस्काउट	हेलम्बु सेक्टर, तिम्बु, सिन्धुपाल्चोक	९८६९२००८५७
२६	श्री विशाल कुसुवार	सि.गेमस्काउट	लोकिल पोष्ट, रसुवा	९८४५६५८४३३
२७	श्री तिर्थराज छत्याल	सि.गेमस्काउट	लाडटाड राष्ट्रिय निकुञ्ज कार्यालय, धुन्चे, रसुवा	९८४८३५७७२१
२८	श्री राजन चौधरी	सि.गेमस्काउट	शैमाथाड पोष्ट, सिन्धुपाल्चोक	९८४५८०८३६५
२९	श्री पुर्ण शाही	सि.गेमस्काउट	टिमुरे सेक्टर, टिमुरे, रसुवा	९८६०७९९९९३
३०	श्री नन्द ऐडी	सि.गेमस्काउट	लाडटाड राष्ट्रिय निकुञ्ज कार्यालय, धुन्चे, रसुवा	९८६११७५४१८
३१	श्री मिडमा छिरिङ कुलुङ	सि.गेमस्काउट	घोडातबेला रेञ्ज पोष्ट, रसुवा	९८४२८०९९८९
३२	श्री रतन कुमार शाहु	सि.गेमस्काउट	बृद्धिम पोष्ट, रसुवा	९८४००४०३८८
३३	श्री सर्पराज धिताल	सि.गेमस्काउट	बोन्द्रो पोष्ट, रसुवा	९८६३१६३६९३
३४	श्री बालकृष्ण डाँगी	सि.गेमस्काउट	शिखरबेशी रेञ्ज पोष्ट, रामती, नुवाकोट	९८४०८९३४८२
३५	श्री तुलशा आचार्य	सि.गेमस्काउट	टेम्पाथान रेञ्ज पोष्ट, सिन्धुपाल्चोक	९८६१३९५१७९
३६	श्री अरुण कुमार यादव	सि.गेमस्काउट	काज सरुवा	९८५११५०८३९
३७	श्री वलराम साह	गेमस्काउट	बोन्द्रो पोष्ट, रसुवा	९८६९०८५७८५
३८	श्री लोक बहादुर तामाड	गेमस्काउट	मैलुङ पोष्ट, रसुवा	९८४३८१८०३६
३९	श्री खामसुङ तामाड	गेमस्काउट	स्याफ्रुबेशी पोष्ट, रसुवा	९८४१३०९६६७
४०	श्री हेम प्रसाद भट्टराई	गेमस्काउट	बाँदरेपोष्ट, रसुवा	९८४९८५३२९५
४१	श्री रेवती प्रसाद देवकोटा	गेमस्काउट	लोकिल पोष्ट, रसुवा	९८४०६६३३७१
४२	श्री नरेन्द्र महतो	गेमस्काउट	घोडातबेला रेञ्ज पोष्ट, रसुवा	९८६५२९१८३०





४३	श्री देवि बहादुर शाही	गेमस्काउट	शिखरबेशी रेञ्ज पोष्ट, रामती, नुवाकोट	९८४८२९१९६२
४४	श्री नर बहादुर सुनुवार	गेमस्काउट	शैमाथाङ पोष्ट, सिन्धुपाल्चोक	९८४२८९५९१४
४५	श्री पार्वता चौधरी	गेमस्काउट	राम्चे पोष्ट, रसुवा	९८४८३३४४९६
४६	श्री उमेश यादव	गेमस्काउट	कालिका रेञ्ज पोष्ट, कालिकास्थान, रसुवा	९८६२९८३८०६
४७	श्री डिल बहादुर भाम	गेमस्काउट	चोलाङपाटी रेञ्ज पोष्ट, रसुवा	९८६९६०२९०४
४८	श्री संगिता लम्साल	गेमस्काउट	राम्चे पोष्ट, रसुवा	९८४३३८०६४६
४९	श्री रामहरि दाहाल	गेमस्काउट	टिमुरे सेक्टर, टिमुरे, रसुवा	९८४४४६०९७८
५०	श्री लालेन्द्र कु यादव	गेमस्काउट	स्याफ्रुबेशी पोष्ट, रसुवा	९८४४२७३७९६
५१	श्री सलेन कुमार साह	गेमस्काउट	कुटुम्साङ रेञ्ज पोष्ट, सिन्धुपाल्चोक	९८०७७९५६०७
५२	श्री लाल प्रसाद पन्थी	गेमस्काउट	टेम्पाथान रेञ्ज पोष्ट, सिन्धुपाल्चोक	९८६६४२४४४३
५३	श्री राजेश शाही	गेमस्काउट	हेलम्बु सेक्टर, तिम्बु, सिन्धुपाल्चोक	९८६८२२९२१३
५४	श्री नरेश खत्री	गेमस्काउट	लाङटाङ राष्ट्रिय निकुञ्ज कार्यालय, धुन्चे, रसुवा	९८६०११७६२३
५५	श्री दिलिप विश्वकर्मा	गेमस्काउट	लाङटाङ राष्ट्रिय निकुञ्ज कार्यालय, धुन्चे, रसुवा	९८२४४४४८३२
५६	श्री मैखर चौधरी	गेमस्काउट	बृद्धिम पोष्ट, रसुवा	९८६३७८४४५४
५७	श्री नारायण रसाईली	गेमस्काउट	कुटुम्साङ रेञ्ज पोष्ट, सिन्धुपाल्चोक	९८१८१५३९७०
५८	श्री ईश्वर आचार्य	ह.स.च	लाङटाङ राष्ट्रिय निकुञ्ज कार्यालय, धुन्चे, रसुवा	९८४८०४९९९१
५९	श्री जित बहादुर तामाङ	ह.स.च	लाङटाङ राष्ट्रिय निकुञ्ज कार्यालय, धुन्चे, रसुवा	९८६००५६६८३
६०	श्री लक्ष्मी पौडेल	का.स.	लाङटाङ राष्ट्रिय निकुञ्ज कार्यालय, धुन्चे, रसुवा	९८६७३२५९४६

अनुसूची: २२ लाङटाङ राष्ट्रिय निकुञ्ज कार्यालयमा कार्यरत कार्यालय प्रमुखहरुको विवरण ।

क्र.सं.	कार्यालय प्रमुख नाम	कार्यरत अवधि (वि.स.)	
		देखि	सम्म
१	श्री मणिक राज शाक्य (प्र.सं.अ.)	२०३३	२०३५
२	श्री सुरज प्रसाद श्रेष्ठ(प्र.सं.अ.)	२०३५	२०३७
३	श्री निमा वाङजु शोर्पा(प्र.सं.अ.)	२०३७	२०३९
४	श्री प्रभु बुढाथोकी (प्र.सं.अ.)	२०३९	२०४१
५	श्री डा. तिर्थमान मास्के (प्र.सं.अ.)	२०४१	२०४२
६	श्री सूर्य बहादुर पाण्डे (का. (प्र.सं.अ.))	२०४२	२०४६
७	श्री शिवराज भट्ट (का.प्र.सं.अ.)	२०४८/१/१	२०४९/१२/३०
८	श्री लक्ष्मी प्रसाद मानन्धर (प्र.सं.अ.)	२०५०/२/१०	२०५१/१२/३०
९	श्री निमा वाङजु शोर्पा (प्र.सं.अ.)	२०५३/३/१०	२०५३/११/२०
१०	श्री नरेन्द्रमानबाबु प्रधान (का. प्र.सं.अ.)	२०५३/१२/१४	२०५४/१२/३०
११	श्री महेन्द्र कुमार श्रेष्ठ (प्र.सं.अ.)	२०५६/४/३	२०५८/११/३०
१२	श्री मेघ बहादुर पाण्डे (प्र.सं.अ.)	२०५८/१२/१	२०६१/१२/१८
१३	श्री जगन्नाथ सिंह (का.प्र.सं.अ.)	२०६२/११/२६	२०६४/३/११
१४	श्री नरेन्द्रमानबाबु प्रधान (प्र.सं.अ.)	२०६४/३/१२	२०६४/३/२९
१५	श्री जगन्नाथ सिंह (का.प्र.सं.अ.)	२०६४/४/१	२०६५/९/२२
१६	श्री मेघबहादुर पाण्डे(प्र.सं.अ.)	२०६५/९/२३	२०६६/२/२३
१७	श्री रामचन्द्र कंडेल (प्र.सं.अ.)	२०६६/४/२६	२०६८/१२/१९
१८	श्री बेद कुमार ढकाल(प्र.सं.अ.)	२०६८/१२/२८	२०७१/६/१०
१९	श्री हरिभद्र आचार्य(प्र.सं.अ.)	२०७१/६/२२	२०७३/७/८
२०	श्री युवराज रेग्मी (प्र.सं.अ.)	२०७३/७/१८	२०७५/७/३०
२१	श्री सुशमा राना(प्र.सं.अ.)	२०७५/८/७	२०७८/७/२५
२२	श्री प्रमोद भट्टराई (प्र.सं.अ.)	२०७८/७/२५	हाल सम्म



अनुसूची:२३ लाडटाङ राष्ट्रिय निकुञ्ज कार्यालयको सांगठनिक तथा दरबन्दी तालिका ।

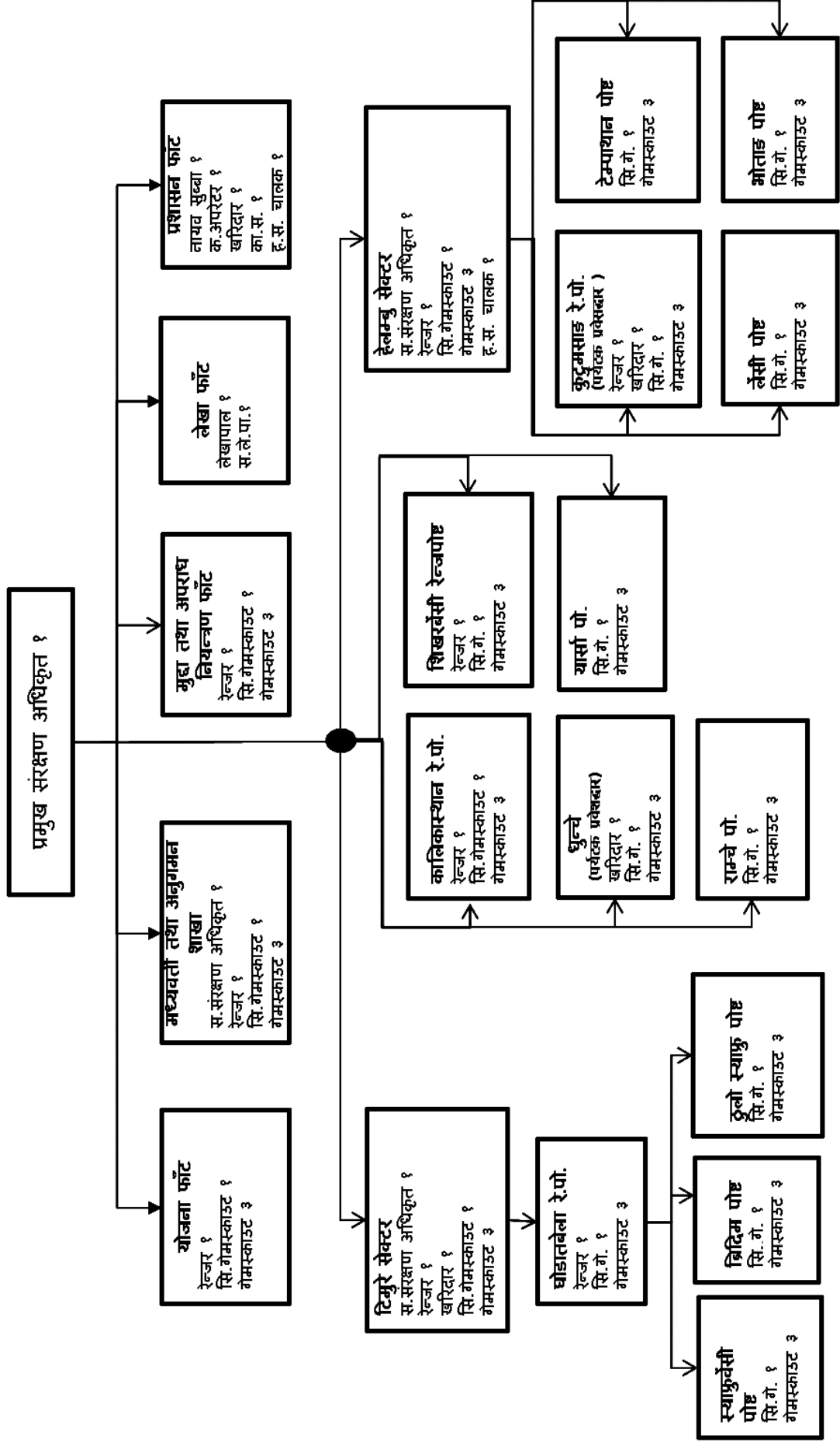



अनुसूची: २४ लाइटाइड राष्ट्रिय निकुञ्जको राज पत्र ।

नेपाल राजपत्र

श्री ५ को सरकारद्वारा प्रकाशित

खण्ड ४८ काठमाडौं, वैशाख १४ गते २०५५ साल (संख्या २)

भाग ३

श्री ५ को सरकार

वन तथा भू-संरक्षण मन्त्रालयको सूचना

राष्ट्रिय निकुञ्ज तथा वन्यजन्तु संरक्षण ऐन, २०२६ को दफा ३ को उप-दफा (१) ले दिएको प्राधिकार प्रयोग गरी श्री ५ को सरकारले लाइटाइड राष्ट्रिय निकुञ्ज क्षेत्र भरिपरीको क्षेत्रको चार किल्लाभित्रको भेत्साई "लाइटाइड राष्ट्रिय निकुञ्ज मध्यवर्ती क्षेत्र" तोकेको छ ।

लाइटाइड राष्ट्रिय निकुञ्जको दक्षिणतर्फको मध्यवर्ती क्षेत्रको चार किल्ला:

पूर्व: नोसेम खोलाको मध्य भागको तिरतिर भई बलेफी खोलाको कलामे साँघुसम्म ।

पश्चिम: राम्पे गाउँको बरिदेरिथत डोकसार छट्टे जिम्ली खोलाको दोभानबाट जिम्ली खोलाको तिरतिर भई जिम्ली खोला र वेदावती नदीको दोभानसम्म ।

दक्षिण: जिम्ली खोला र वेदावती नदीको दोभानबाट पूर्व खोलाको उत्तर खोलेखोला हुँदै लम्बाङ डाँडाको बीचबाट पार गर्दै लम्बाङ गा.वि.स.को केही भाग भित्र पाई रोल्छे खोलासम्म । त्यहाँबाट रासुका गुम्बालाई ५१ नम्बरको पिलरबाट र रासुका गा. वि.स. को भवनलाई ५५ नम्बरको पिलरबाट भित्र पाई बिसाउने गाउँ र बाइखर्क गाउँ हुँदै तारो खोलासम्म । त्यसपछि तारो खोलाबाट उत्तर पूर्व हुँदै स्यामोसा खोलासम्म र त्यहाँबाट राउत बेतो गा.वि.स. को गुल्जु डाँडा हुँदै गाउँखर्क गा.वि.स. को कुलीवारि,

खण्ड ४८ संख्या २ नेपाल राजपत्र भाग ३ मिति २०५५/११/१४

मानो डाँडा हुँदै सिन्धुपाल्चोक जिल्ला इचोक गा.वि.स. को माले चौरसम्म । त्यहाँबाट सिन्धु जाने मूल बाटो हुँदै सिन्धु बेल्म्ची खोलासम्म र सिन्धु दोभानको ठाडो खोलाबाट लागेको खोला हुँदै ब्युल (फिउल) गा.वि.स. को तारचोडा डाँडासम्म । त्यसपछि ट्रेलम्वु बागवानी फार्मको पश्चिमी पर्खालको बाहिर माझो जाने मूलबाटो हुँदै बरवा गा.वि.स.को बाल डाँडा, बिसाउनी, पिम्बु खोलासम्म र त्यसपछि पिम्बु खोलेखोला हुँदै बाइशी-इन्द्रावती दोभानसम्म । त्यसपछि इन्द्रावती दोभानबाट इन्द्रावती खोलाको तिरतिर (खोलेखोला) हुँदै पालु डाँडा हुबेली पाटीसम्म र हुबेली पाटीबाट मोलाङ गा.वि.स.को कुमा बिसाउने, कोट गा.वि.स.को मागी खर्क, छुबौर पाखा, गुसा गा.वि.स.को महादेव चैंट, नलकोट डाँडा, हाप गा.वि.स.को धाम डाँडा (हुंगा खानी), लागाचें गा.वि.स.को शीखरनी डाँडासम्म । त्यहाँबाट स्याउले गा.वि.स.को सानो गौँडा, बँदान डाँडा हुँदै गोल्चे जाने मूलबाटो र सो मूलबाटो हुँदै गोल्चे गा.वि.स.को सुयचें, पोखरी डाँडा, तुप्चे डाँडा । त्यसपछि गोल्चे खोलेखोला हुँदै बलेफी खोलाको दोभानसम्म ।

उत्तर: साविक निकुञ्जको दक्षिणी सिमाना ।

लाइटाइड राष्ट्रिय निकुञ्जको पश्चिमतर्फको मध्यवर्ती क्षेत्रको चार किल्ला:

पूर्व: मोटेकोसी नदी (निकुञ्जको साविक पश्चिमी सिमाना)

पश्चिम: स्याङ्गु गा.वि.स. वडा नं. ६ को पिलर नं. १६ बाट दक्षिणी डाँडाको शिरतिर (धुरी) हुँदै सिमा गाउँको दक्षिणी डाँडाको घुरीसम्म ।

उत्तर: मोटेकोसी र गोलबजु खोलाको दोभानमा रूँतेको पिलर नं. १ बाट शुरू भै डाँडाको शिरतिर (धुरी) हुँदै जिम्ली सोनवाङ जाने सडकसम्म र त्यहाँबाट सडकलाई पार गर्दै कोलिम डाँडाको शिरतिर (धुरी) हुँदै पिलर नं. १६ सम्म ।

दक्षिण: सिया गाउँको दक्षिणी डाँडाको शिरतिर (धुरी) हुँदै मोटेकोसी नदीसम्म ।

दृष्टव्य: खण्ड २५, संख्या ४६, मिति २०३२ साल चैत्र ६ गतेको नेपाल राजपत्र भाग ३ मा प्रकाशित यस मन्त्रालयको लाइटाइड राष्ट्रिय निकुञ्ज घोषित गर्ने सम्बन्धी सूचनाले उक्त निकुञ्जको चार किल्लाबाट बाहिर पारिएका राम्पे, धुम्चे, स्याङ्गु, ब्रिदिम, टिमुरे र लाइटाइड गा.वि.स. का सम्पूर्ण गाउँहरूलाई राष्ट्रिय निकुञ्जको मध्यवर्तीक्षेत्र भित्र समावेश गरिएको छ ।

प्रामाण्ये,
नारायणराज तिवारी
श्री ५ को सरकारको सचिव

(२)

नेपाल राजपत्र

भाग ३

श्री ५ को सरकारद्वारा प्रकाशित

काठमाडौं, चैत ६ गते २०३२ साल

श्री ५ को सरकार

वन मन्त्रालयको सूचना

राष्ट्रिय निकुञ्ज तथा वन्यजन्तु संरक्षण ऐन, २०२६ को दफा ३ को उप-दफा (१) ले दिएको प्राधिकार प्रयोग गरी श्री ५ को सरकारले बागमती प्रान्त, रसुवा, मुवाकोट र सिन्धुपाल्चोक जिल्लामा पर्ने देहायबर्गीम चारकिल्लाभित्रको क्षेत्रलाई "लाइटाइड राष्ट्रिय निकुञ्ज" घोषित गरेको छ:-

पूर्व: नेपाल-चीन सिमानाको भाग, पूर्विछ्याचु, मोसेमखोला ।

पश्चिम: रसुवागडीदेखि बगेको मोटेकोसीको तिरतिर भई राम्पेगाउँको सीधा पश्चिम पर्ने जिम्ली नदीको बगरसम्म ।

उत्तर: नेपाल-चीन सिमाना ।

दक्षिण: डोमस रबोला, चामेविरखोला, केरलेखोला हुँदै राम्पेसम्म । उपर्युक्त सिमाना (किल्ला) को विस्तृत विवरण निम्न बर्गीयिम छ:-

पश्चिम: रसुवागडीदेखि दक्षिण बगेको मोटेकोसीको तिरतिर भई जिम्लीको दोभानसम्म र जिम्लीको दोभानदेखि राम्पेगाउँको सीधा पश्चिम पर्ने जिम्ली नदीको बगरसम्म । तर, पट्टेखोला, टिमुरे, ब्रिदिम, छ्यासिङ, खाङ्गिम, स्याबुनेरी, स्याबुगाउँ, भँज्याङ गाउँ, मुगा, स्यानोमागुँ, कुलोमागुँ, धुम्चे, बाकेकुण्ड, डाडे, प्राङ, राम्पे गाउँहरू र त्यसने बर्गेका प्रावाचीलाई राष्ट्रिय निकुञ्ज बाहिर पारिएको छ ।

(३)

(१४) नेपाल राजपत्र भाग ३

दक्षिण: राम्पेगाउँबाट शुरू भई सीधा पूर्व डोमवाङ गाउँ बाहिर पाई केरलेखोला हुँदै पाङ्गुसम्म । त्यसपछि उत्तरतर्फ पाङ्गु, मिा सुगाउँहरू बाहिर पाई चोटाङ खोला हुँदै दक्षिणतर्फ पाङ्गुसम्म । त्यसपछि उत्तर पूर्वतर्फ मेरेडाँडा हुँदै मेराङ्गे गाउँसम्म । त्यहाँबाट मेराङ्गे गाउँ बाहिर पाई चामेविरखोला पछ्याउँदै ठीक पूर्वतर्फ गङ्गाकोसम्म । गङ्गाकोसम्म उत्तर पूर्व हुँदै स्याङ्गुको दक्षिणतर्फ बाइशीगाउँ बाहिर पाई स्याङ्गुखोलासम्म । स्याङ्गुखोलाबाट ठीक पूर्व तिरा हुँदै बाइसगुँ, भई कुलोखोला पछ्याउँदै उत्तरतर्फ सागालोक गाउँसम्म । त्यहाँबाट उत्तरतर्फ सागालोकगाउँ बाहिर पाई गहुवागगाउँसम्म । त्यहाँबाट दक्षिणतर्फ गहुवाग, देप्पावाङ गाउँ बाहिर पाई निमालागु हुँदै मोसेमखोलासम्म ।

पूर्व: उत्तरतिर नोसेमखोलाको तिरानतर्फ खोलेखोला स्याङ्गु पूर्विछ्याचुसम्म । पूर्विछ्याचुदेखि ठीक उत्तर नेपाल-चीन सिमानासम्म ।

उत्तर: नेपाल-चीन सिमाना हुँदै पश्चिमतिर रसुवागडीसम्म ।

दृष्टव्य:- (क) उपरोक्त चारकिल्लाभित्र पर्ने लाइटाइड गाउँ र सेरा गाउँहरूको भन्नेका प्रावाची जग्गाहरू बाहेक राष्ट्रिय निकुञ्ज कायम गरिएको छ ।

(ख) निम्न गाउँको सुविधा साविक बर्गीयिम कायम रहनेछ ।

प्रामाण्ये-
धीरबहादुर रायमाझी
श्री ५ को सरकारको सचिव

श्री ५ को सरकार
वन मन्त्रालयको
सूचना

जमा प्राप्त ऐन, २०१८ को दफा ७ को उप-दफा (१) ले दिएको प्राधिकार प्रयोग गरी श्री ५ को सरकारले श्री ५ को सरकारको सूचना नं. ७९ को प्रा. ०-१५-२, कि. नं. ७२ को प्रा. ०-५-०, कि. नं. २१३ को प्रा. १-०-०, कि. नं. २१४ को प्रा. १-४-० समेत जम्मा सातवटा रू. २२१६६ (दुई लाख १ हजार ६ सय ६६) नाममा जमा जमा देवानी ५-१२-२ (पाँच देवानी बाह्र हजार पाँच सय ६६) को तिरा को तिरा ।

पूर्व चिहियाखानाको पर्वत, पश्चिम गडक, उत्तर चिहियाखानाको पर्वत, दक्षिण बाटो पति चारकिल्लाभित्रको कि. नं. ७० को प्रा. २-४-०, कि. नं. ७१ को प्रा. ०-१५-२, कि. नं. ७२ को प्रा. ०-५-०, कि. नं. २१३ को प्रा. १-०-०, कि. नं. २१४ को प्रा. १-४-० समेत जम्मा सातवटा रू. २२१६६ (दुई लाख १ हजार ६ सय ६६) नाममा जमा देवानी ५-१२-२ (पाँच देवानी बाह्र हजार पाँच सय ६६) को तिरा को तिरा ।



अनुसूची: २५ लाङटाङ राष्ट्रिय निकुञ्ज भित्रको प्रचलित पर्यटक पदमार्ग ।

हिमाली राष्ट्रिय निकुञ्ज नियमावली, २०३६ को नियम १८ को उपनियम १ सँग सम्बन्धित लाङटाङ राष्ट्रिय निकुञ्जको प्रचलित बाटोहरु ।

१. लाङटाङ राष्ट्रिय निकुञ्जको लागि:

- ◆ राम्चे, धुन्चे, स्याब्रु, रसुवागढी मूलबाटो ।
- ◆ धुन्चे, भाखु, स्याब्रु, लामटाङ्ग, क्यानजिडध्याङ मूलबाटो ।
- ◆ धुन्चे, चन्दनवारी(सिंहगुम्वा), गोसाईकुण्ड, ठाडेमेलम्ची मूलबाटो ।
- ◆ स्याब्रुबेसी, वडगाल, खाडजिम, सेर्पा गाउँ, लामटाङ्ग मूलबाटो ।
- ◆ छुवाडडु, गान्जिला पास हेलम्बु, मूलबाटो ।
- ◆ धुन्चे, चन्दनवारी, गोसाईकुण्ड, ठाडेपाटी, गुल्फ भन्ज्याङ, मूलबाटो ।

२. निकुञ्जले प्रस्ताव गरेको नयाँ पर्यटक पदमार्ग:

- ◆ भोताङ्ग, नेसमपाटी, पाँचपोखरी, मैदान ।
- ◆ कार्तिके, तेम्बाथान, जुगल बेसक्याम हुँदै पाँचपोखरी ।
- ◆ हेलम्बु, आमायाङ्ग्री, मेलम्ची ध्याङ्ग, सेमिसिदाङ्ग, गोन्जलापास, क्यान्जिङ्ग ।
- ◆ क्यान्जिङ्ग, दाक्पातेन, चेकुरी हुँदै लाङसिसा ।

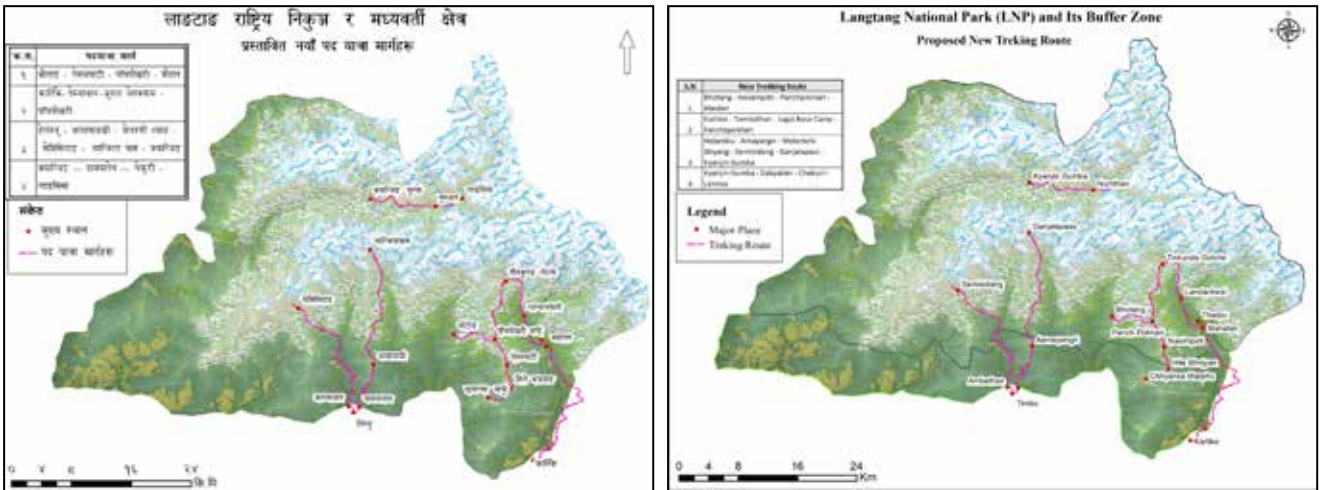

फोटो नं.४५ : पुरानो पर्यटक पदमार्ग र नयाँ प्रस्तावित पर्यटक पदमार्ग निकुञ्जको नक्सामा ।





नेपाल सरकार
वन तथा वातावरण मन्त्रालय

फोन नः ४२२०८५०
४२२०९१२
४२२७९२६
फ्याक्स नः ४२२७६७५



राष्ट्रिय निकुञ्ज तथा वन्यजन्तु संरक्षण विभाग

संकेत नः
पत्र संख्या: २०७९/०८०/ व्य. ४३९
चलानी नः ३३४९



पो.ब.नं - ८६०
बबरमहल, काठमाडौं
Email: info@dnppwc.gov.np
http:// www.dnppwc.gov.np

मिति: २०८०/०२/०९६

विषय: व्यवस्थापन योजना परिमार्जन सम्बन्धमा ।

श्री लामटाङ राष्ट्रिय निकुञ्ज कार्यालय
धुन्चे, रसुवा ।

प्रस्तुत विषयमा लामटाङ राष्ट्रिय निकुञ्ज तथा यसको मध्यवर्ती क्षेत्रको व्यवस्थापन योजना आ.ब. २०७७/०७८ देखि २०८१/०८२) र सोको प्रारम्भिक वातावरणीय परिक्षण (IEE) प्रतिवेदन विभागको मिति २०७७/५/२८ को विभागीय निर्णयानुसार स्वीकृत भई विभागको च.नं. ३१/३७७ मिति २०७७/५/२८ को पत्रबाट कार्यान्वयनको लागि लेखी पठाएकोमा व्यवस्थापन संशोधन सम्बन्धमा कार्यसूची संलग्न राखी तहाँ कार्यालयको पत्र संख्या २०७९/०८० च.न. ७३७ मिति २०८०/१/२६ को पत्र प्राप्त भई व्यहोरा अवगत भयो । सो सम्बन्धमा राष्ट्रिय निकुञ्ज तथा वन्यजन्तु संरक्षण नियमावलीको नियम ३क. (५) तथा संरक्षित क्षेत्रको व्यवस्थापन योजना तयारी कार्यविधि, २०७३ को दफा ५.५ मा स्वीकृत व्यवस्थापन योजना संशोधन सम्बन्धी व्यवस्था रहेको र सोही विषयमा राष्ट्रिय निकुञ्ज तथा वन्यजन्तु संरक्षण विभागका महानिर्देशकज्यूको अध्यक्षतामा मिति २०८०/०२/०८ मा बसेको बैठकबाट देहायको निर्णय भएकोले सोही अनुसार हुन निर्णयानुसार अनुरोध छ ।

१. लामटाङ राष्ट्रिय निकुञ्ज र यसको मध्यवर्ती क्षेत्रको व्यवस्थापन योजना (आ.ब. २०७७/०७८ देखि २०८१/०८२) संसोधन सम्बन्धमा लामटाङ राष्ट्रिय निकुञ्ज कार्यालयका प्रमुखको प्रस्तुतिकरण पश्चात छलफलमा उठेका महत्वपूर्ण राय सुझावलाई समावेस गरी नियमानुसार व्यवस्थापन योजना परिमार्जन/संसोधन प्रस्ताव तयार गरी विभागमा पेश गर्नका लागि विभागिय सहमति दिने ।
२. लामटाङ राष्ट्रिय निकुञ्जको वास्तविक नाम लाङटाङ हुनुपर्ने भनी स्थानिय स्तरबाट जनगुनासो आईरहेकोले आ.ब. २०७७/७८ देखि २०८०/८१ को लामटाङ राष्ट्रिय निकुञ्ज र यसको मध्यवर्ती क्षेत्रको व्यवस्थापन योजना (संसोधन) मा सो निकुञ्जको नाममा रहेको लामटाङ शब्दलाई परिमार्जन गरी अब उपरान्त लाङटाङ कायम गर्ने र क्रमशः सबै साईन बोर्डहरु तथा दस्तावेजहरुमा संसोधन गर्दै जाने ।

(ऋषि राम ढकाल)

सहायक व्यवस्थापन अधिकृत





स्मृतीको पानामा आ.व. २०७९/०८०



EPM अन्तर्गत अप्पर त्रिशूली ए (२१६ मे.वा)द्वारा दिईएको Scorpio S10 गाडी ।



११ औँ रेड पाण्डा टुफी सहित प्र.सं.अ. ज्यू ।



EPM अन्तर्गत लाङटाङ खोला (२० मे.वा) द्वारा दिईएको Hero Xpulse 200 4V मोटर साईकल ।



२८ औँ वन्यजन्तु सप्ताह कार्यक्रममा प्र.जि.अ सहित प्र.सं.अ. ।



निकुञ्ज कर्मचारीहरूको सामूहिक फोटो सेसन कार्यक्रम ।



चोलाङपाटी क्षेत्रमा भेटिएको रेडपाण्डा ।





स्मृतीको पानामा आ.व. २०७९/०८०



EPM अन्तर्गत लाडटाड खोला जलविद्युत आयोजना (२० मे.वा) को आर्थिक सहयोगमा निर्माण गरिएको Hi-Tech Nursery .



ला. रा .नि. का. को ४७ औं वार्षिक उत्सवको अवसरमा विद्यार्थीबाट नृत्य प्रस्तुत र उक्त कार्यक्रममा सहभागि जिल्ला स्थित सरकारी कार्यालयका प्रमुखज्यू ।



नवप्रवेशी खरिदारहरू को स्वगत तथा सपथ ग्रहण कार्यक्रम ।



गेमस्काउट भाइहरूको बिदाई कार्यक्रम ।





स्मृतीको पानामा आ.व. २०७९/०८०



रा.नि. तथा व.सं.व का महानिर्देशक ज्यूको स्वागत ।



प्रमुख संरक्षण अधिकृत सहित भलिवल कार्यक्रम ।



११ औँ रैड पाण्डा टूर्नामेन्ट कार्यक्रम भलिवल प्रतियोगिता ।



११ औँ रैड पाण्डा टूर्नामेन्ट र २७ औँ वन्यजन्तु सप्ताह कार्यक्रममा दर्शक ।



विशिष्ट अतिथि गणको स्वागत कार्यक्रम ।





स्मृतीको पानामा आ.व. २०७९/०८०



बरामदी वन पैदावार व्यवस्थापन ।



स्थापना दिवसमा नित्य प्रस्तुत ।



मेषजाली सहित घेराबार निर्माण कालिका २ प्राडसे क्षेत्र ।



लाडटाड खोला (२० मे.वा.) जलविद्युत आयोजनाको सड्डा भर्ना क्षेत्र राम्चेमा निकुञ्ज कार्यालयबाट वृक्षरोपणका लागि बिरुवा स्थानान्तरण गर्दै ।



अध्ययन अवलोकन भ्रमणको क्रममा जिप सफारी चितवन राष्ट्रिय निकुञ्जको मध्यवर्ती क्षेत्र ।



आमायाडग्री मन्दिर, हेलम्बु सिन्धुपाल्चोक ।





Gosaikunda, Rasuwa



